

THE HISTORY OF THE
REIGN OF CHARLES THE FIRST

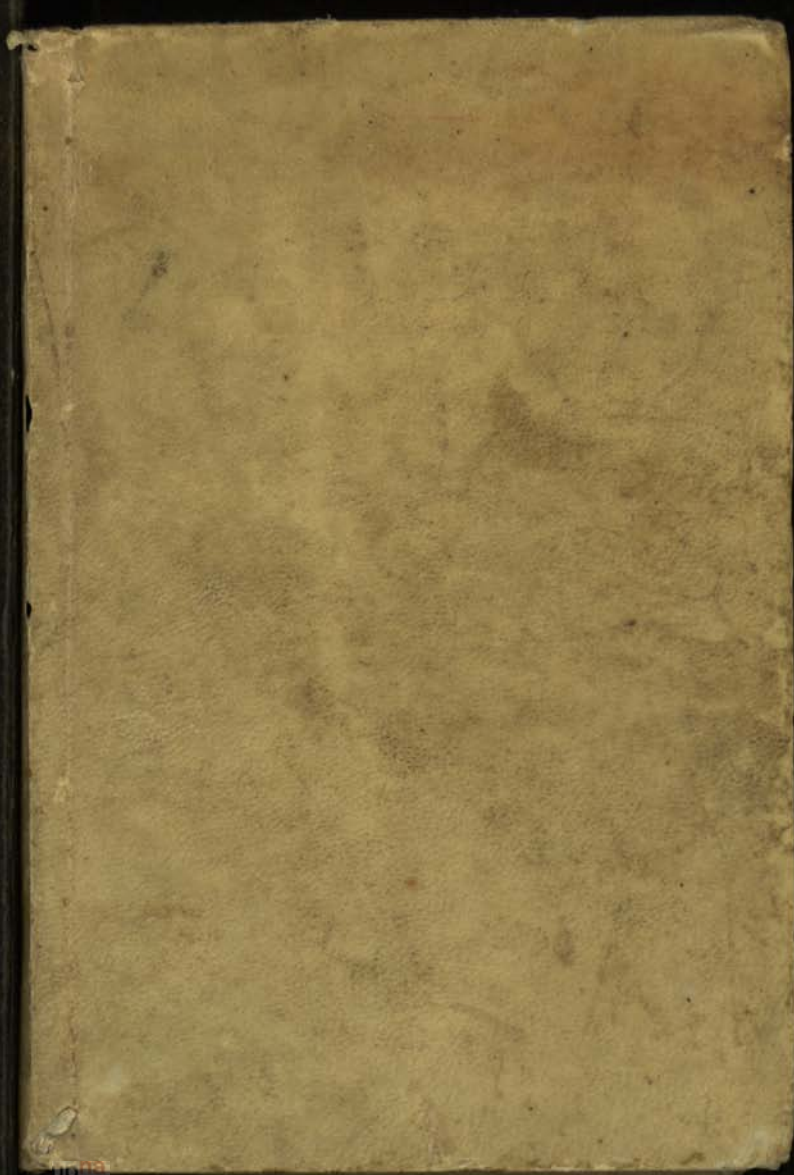

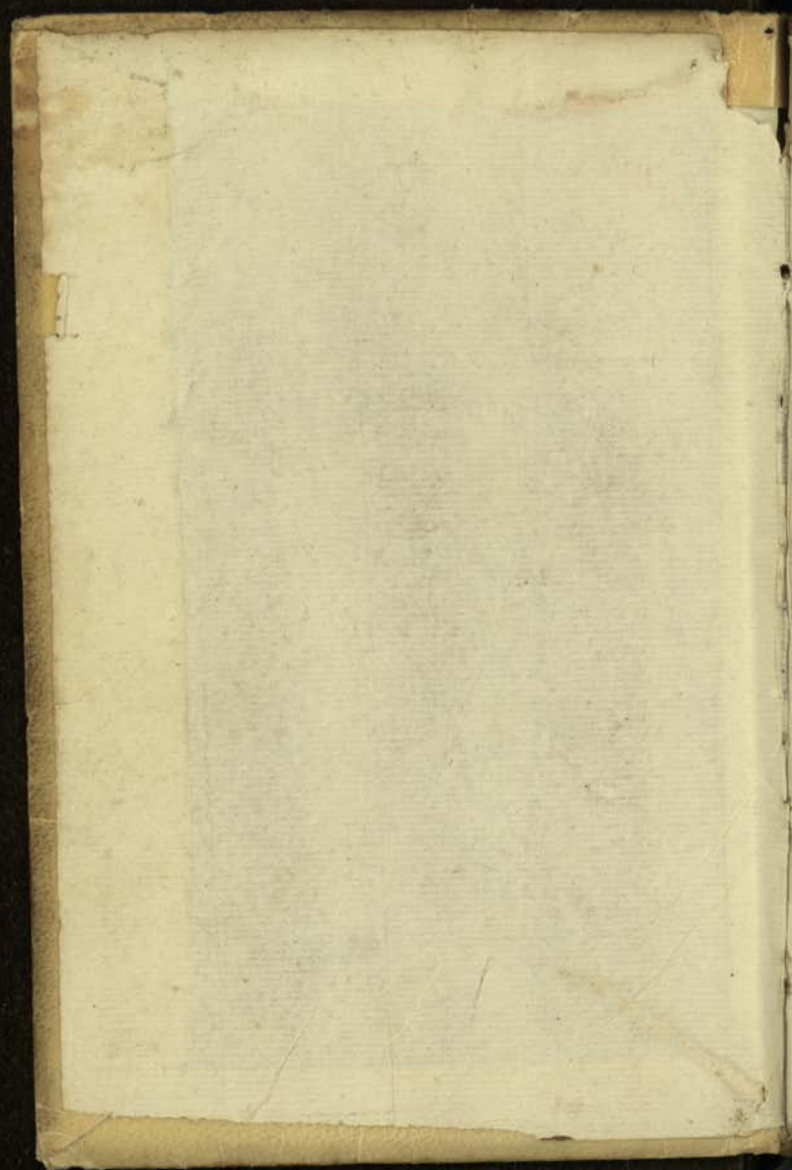

Cod. 26909

n^o 313

400e

CATOP

56

CVIII

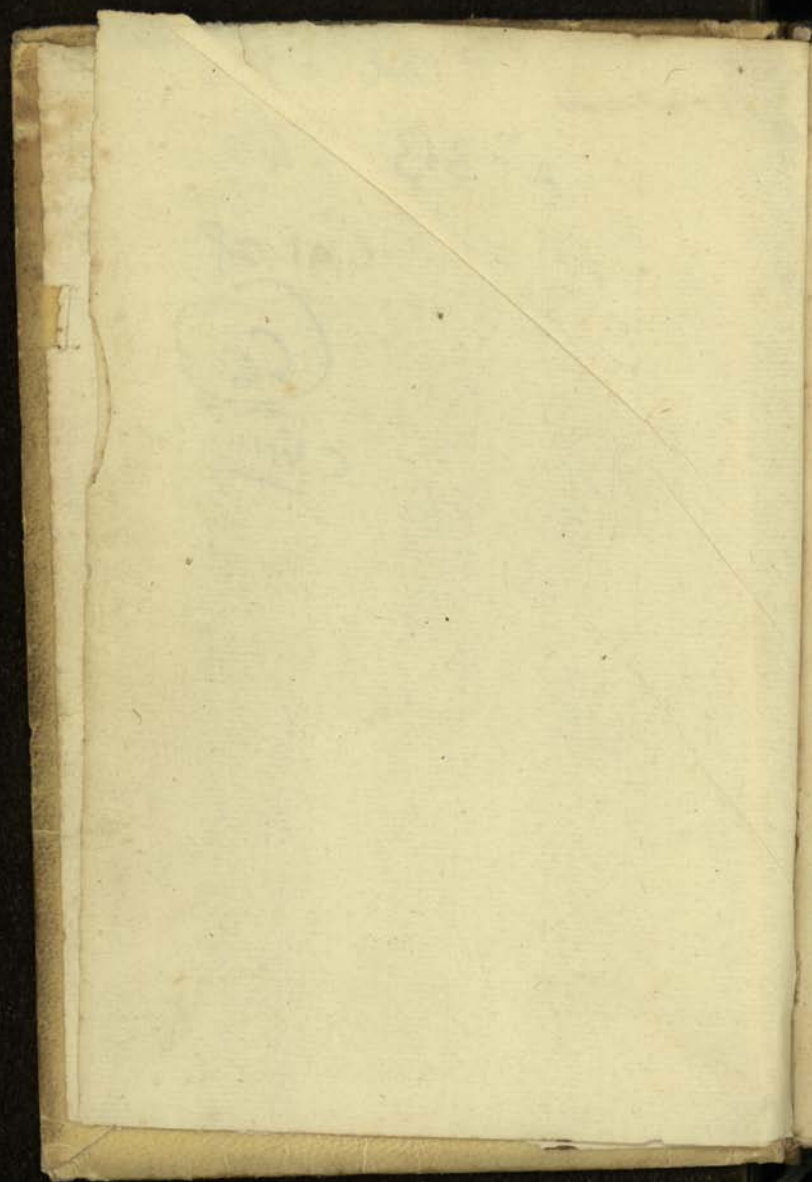

REDUCCION
COMPLETA Y RECÍPROCA
DE LAS MONEDAS DE CASTILLA
CON LAS DE CATALUÑA,
ARAGON, VALENCIA, MALLORCA Y NAVARRA:
OBRA ÚTIL
A TODA CLASE DE PERSONAS.

BARCELONA IMPRENTA DE BRUSI
AÑO 1817.

PRÓLOGO.

Reunir en una sola, las varias reducciones que hasta ahora se han impreso de monedas de Castilla con las de Cataluña, Aragon, Valencia, Mallorca y Navarra, para mayor facilidad de quien necesite valerse de ellas, ha sido el principal objeto de la presente obrita: es de las mas completas en su clase; pues, no solo estan recopiladas aquellas, si que

ademas se hallan reducciones nuevas. Aunque algunas parezcan duplicadas, no lo serán con respecto á aquellos que valiéndose de ellas y no de las otras, lleguen á conseguir el fin que se propongan: el mio es de proporcionar al público á poco coste una reduccion útil á toda clase de personas. = *El Autor.*

5

RAZON DE LAS MONEDAS DE CASTILLA
*efectivas é imaginarias de oro, plata y cobre, con
 expresion del valor que tienen, asi en aquella Pro-
 vincia, como en Cataluña, en reales y
 maravedises de vellon.*

| | Valor en Cast. | | Valor en Cataluña. | | | |
|--|----------------|---------|--------------------|----------|--------------|------------|
| | Rs. | ms. av. | EFFECTIVO. | | NOMINAL. | |
| | Rs. | ms. av. | Rs. | ms. av. | Rs. | ms. av. 7. |
| <i>De oro efectivas de cuño nuevo.</i> | | | | | | |
| Doblon de á ocho... | 320 | — | 320 | — | 322 | 23 3 |
| Medio idem..... | 160 | — | 160 | — | 161 | 11 5 |
| Doblon..... | 80 | — | 80 | — | 80 | 22 6 |
| Medio idem..... | 40 | — | 40 | — | 40 | 11 3 |
| Escudito durillo, coronilla ó veinten. | 20 | — | 20 | — | 20 | 5 5 |
| | | | | | Avos 119. | |
| <i>Efectivas de cuño viejo.</i> | | | | | | |
| Doblon de á ocho.. | 321 | 6 | 321 | 6 | 323 | 29 91 |
| Medio idem..... | 160 | 20 | 160 | 20 | 161 | 31 105 |
| Doblon..... | 80 | 10 | 80 | 10 | 80 | 32 112 |
| Medio idem..... | 40 | 5 | 40 | 5 | 40 | 16 36 |
| Escudito ó ddrillo. | 21 | 8 1/2 | 21 | 8 1/2 | 21 | 14 4/7 |
| <i>Imaginarias.</i> | | | | | | |
| Doblon..... | 75 | 10 | 74 | 22 2/3 | 75 | 10 |
| Doblon de cambio. | 60 | 8 | 59 | 24 14/15 | 60 | 8 |
| Doblon sencillo ó comun..... | 60 | — | 59 | 17 | 60 | — |
| Doblon de cabeza... | 14 | 9 | 14 | 4 23/24 | 14 | 9 |
| | | | | | avos 7. | |
| <i>De plata efectivas.</i> | | | | | | |
| Duro ó peso fuerte. | 20 | — | 20 | — | 20 | 5 5 |
| Medio idem..... | 10 | — | 10 | — | 10 | 2 6 |
| Escudo..... | 10 | — | 10 | — | 10 | 2 6 |
| Peseta columnaria ó Mexicana..... | 5 | — | 5 | — | 5 | 1 3 |
| Media idem ó real de plata columnario. | 2 | 17 | 2 | 17 | 2 | 17 5 |
| Real columnario... | 1 | 8 1/2 | 1 | 8 1/2 | 1 | 8 6 |
| Peseta..... | 4 | — | 4 | — | 4 | 1 1 |
| Media idem..... | 2 | — | 2 | — | 2 | — 4 |
| Real..... | 1 | — | 1 | — | 1 | — 2 |
| Peso del año 1718... | 16 | — | 16 | — | 16 | 4 4 |
| Medio idem..... | 8 | — | 8 | — | 8 | 2 2 |

| | <i>Valor en Cast.</i> | | | <i>Valor en Cataluña.</i> | | | | | |
|---|-----------------------|-----|-------|---------------------------|-----|-------|-----------|-----|-------|
| | Rs. | ms. | av. | EFFECTIVO. | | | NOMINAL. | | |
| | Rs. | ms. | av. | Rs. | ms. | av. | Rs. | ms. | av. |
| <i>Imaginarias.</i> | | | | | | | | | |
| Ducado de plata do- ble ó antiguo | 20 | 25 | 15/17 | 20 | 20 | — | 20 | 25 | 15/17 |
| Peso de 128 cuartos. | 15 | 2 | — | 14 | 31 | 11/15 | 15 | 2 | — |
| Peso sencillo ó co- mun..... | 15 | — | — | 14 | 29 | 3/4 | 15 | — | — |
| Ducado..... | 11 | — | — | 10 | 80 | 53/60 | 11 | — | — |
| Real de plata viejo. | 1 | 30 | — | 1 | 29 | 7/15 | 1 | 30 | — |
| <i>De cobre efectivas.</i> | | | | | | | | | |
| Pieza de á dos cuartos..... | — | 8 | — | — | 8 | — | AVOS 119. | | |
| Id. de á cuarto..... | — | 4 | — | — | 4 | — | — | 8 | 8 |
| Id. de ochavo | — | 2 | — | — | 2 | — | — | 4 | 4 |
| Id. de maravedis.... | — | 1 | — | — | 1 | — | — | 2 | 2 |
| <i>Imaginarias</i> | | | | | | | | | |
| Una blanca..... | — | 1/2 | — | — | 1/2 | — | — | 1/2 | — |
| Cornada..... | — | 1/4 | — | — | 1/4 | — | — | 1/4 | — |
| <i>Fabricadas de nuevo en Cataluña.</i> | | | | | | | | | |
| Pieza de 6 seis cuartos..... | — | 24 | — | — | 24 | — | — | 24 | 24 |
| Id. de 4 cuartos... .. | — | 16 | — | — | 16 | — | — | 16 | 16 |
| Id. de 3 cuartos..... | — | 12 | — | — | 12 | — | — | 12 | 12 |
| Id. de 2 cuartos..... | — | 8 | — | — | 8 | — | — | 8 | 8 |
| Id. de 1 cuarto..... | — | 4 | — | — | 4 | — | — | 4 | 4 |
| Id. de ochavo..... | — | 2 | — | — | 2 | — | — | 2 | 2 |

RAZON DEL VALOR DE LAS MONEDAS
de Cataluña en libras, reales, sueldos y dineros.
de ardites, y en reales y maravedis de vellon de
Castilla, asi efectivos como nominales, con
respecto á este Principado.

| MONEDAS. | ARDITES. | | | | REALES DE VELLON. | | | | | | | |
|---|----------|------|-------|-------|-------------------|------------|----|-------|-------|-------|-------|-------|
| | Libras. | Rs. | Suel. | Dine. | Efectivos. | Nominales. | | | | | | |
| Una papeleta (imaginaria.) | 75 | — | 750 | 1500 | 18000 | 800 | — | 806 | 24 | 12/21 | | |
| Doblon de oro (idem.)..... | 7 | — | 70 | 140 | 1680 | 74 | 22 | 2/3 | 75 | 10 | | |
| Doblon de cambio (id.) | 5 | 6/10 | 56 | 112 | 1344 | 59 | 24 | 14/15 | 60 | 8 | | |
| Peso (idem.) | 1 | 4/10 | 14 | 28 | 336 | 14 | 31 | 11/15 | 15 | 2 | | |
| Libra (idem) | 1 | — | 10 | 20 | 240 | 10 | 22 | 10/15 | 10 | 25 | 15/21 | |
| Real de pla- ta ó jamber (efectiva.)... | — | — | 1½ | 3 | 36 | 1 | 20 | 6/15 | 1 | 20 | 18/21 | |
| Real (imagi- naria.)..... | — | — | 1 | 2 | 24 | 1 | 2 | 4/15 | 1 | 2 | 12/21 | |
| Dinero (efec- tiva)..... | — | — | — | — | 1 | — | — | 1 | 23/45 | — | 1 | 11/21 |

PRIMERA PARTE.

REDUCCION DE LAS MONEDAS MAS CORRIENTES, EFECTIVAS É IMAGINARIAS DE CASTILLA, A REALES DE VELLON EFECTIVOS DE LA MISMA PROVINCIA, CUYO PROPIO VALOR TIENEN EN CATALUÑA.

DE REALES VELLON EFECTIVOS A REALES VELLON EFECTIVOS.

| | | |
|---|-------|----|
| 1 | | 1. |
| 2 | | 2. |
| 3 | | 3. |
| 4 | | 4. |

&c.

DE PESETAS A REALES VELLON EFECTIVOS.

| Pesetas. | Reales. | Pesetas. | Reales. |
|----------|---------|----------|---------|
| ½ | 2 | 60 | 240 |
| 1 | 4 | 70 | 280 |
| 2 | 8 | 80 | 320 |
| 3 | 12 | 90 | 360 |
| 4 | 16 | 100 | 400 |
| 5 | 20 | 200 | 800 |
| 6 | 24 | 300 | 1200 |
| 7 | 28 | 400 | 1600 |
| 8 | 32 | 500 | 2000 |
| 9 | 36 | 600 | 2400 |
| 10 | 40 | 700 | 2800 |
| 20 | 80 | 800 | 3200 |
| 30 | 120 | 900 | 3600 |
| 40 | 160 | 1000 | 4000 |
| 50 | 200 | 2000 | 8000 |

9
DE PESOS FUERTES Y DURILLOS DE ORO
 NUEVOS Y VIEJOS Á REALES VELLON EFECTIVOS.

| Duros y durillos. | Nuevos y p. fs. Rs. vn. efectiv. | Antiguos. Reales vn. efect. mrs. |
|-------------------|-------------------------------------|-------------------------------------|
| 1 | 20 | 21 8½ |
| 2 | 40 | 42 17 |
| 3 | 60 | 63 25½ |
| 4 | 80 | 85 |
| 5 | 100 | 106 8½ |
| 6 | 120 | 127 17 |
| 7 | 140 | 148 25½ |
| 8 | 160 | 170 |
| 9 | 180 | 191 8½ |
| 10 | 200 | 212 17 |
| 11 | 220 | 233 25½ |
| 12 | 240 | 255 |
| 13 | 260 | 276 8½ |
| 14 | 280 | 297 17 |
| 15 | 300 | 318 25½ |
| 16 | 320 | 340 |
| 17 | 340 | 361 8½ |
| 18 | 360 | 382 17 |
| 19 | 380 | 403 25½ |
| 20 | 400 | 425 |
| 21 | 420 | 446 8½ |
| 22 | 440 | 467 17 |
| 23 | 460 | 488 25½ |
| 24 | 480 | 510 |
| 25 | 500 | 531 8½ |
| 26 | 520 | 552 17 |
| 27 | 540 | 573 25½ |
| 28 | 560 | 595 |
| 29 | 580 | 616 8½ |

Duros y
durillos.Nuevos y p. fs.
Rs. vn. efectiv.Antiguos.
Reales vn. efect. mrs.

| | | | |
|----|------|------|-----|
| 30 | 600 | 637 | 17 |
| 31 | 620 | 658 | 25½ |
| 32 | 640 | 680 | |
| 33 | 660 | 701 | 8½ |
| 34 | 680 | 722 | 17 |
| 35 | 700 | 743 | 25½ |
| 36 | 720 | 765 | |
| 37 | 740 | 786 | 8½ |
| 38 | 760 | 807 | 17 |
| 39 | 780 | 828 | 25½ |
| 40 | 800 | 850 | |
| 41 | 820 | 871 | 8½ |
| 42 | 840 | 892 | 17 |
| 43 | 860 | 913 | 25½ |
| 44 | 880 | 935 | |
| 45 | 900 | 956 | 8½ |
| 46 | 920 | 977 | 17 |
| 47 | 940 | 998 | 25½ |
| 48 | 960 | 1020 | |
| 49 | 980 | 1041 | 8½ |
| 50 | 1000 | 1062 | 17 |
| 51 | 1020 | 1083 | 25½ |
| 52 | 1040 | 1105 | |
| 53 | 1060 | 1126 | 8½ |
| 54 | 1080 | 1147 | 17 |
| 55 | 1100 | 1168 | 25½ |
| 56 | 1120 | 1190 | |
| 57 | 1140 | 1211 | 8½ |
| 58 | 1160 | 1232 | 17 |
| 59 | 1180 | 1253 | 25½ |
| 60 | 1200 | 1275 | |
| 61 | 1220 | 1296 | 8½ |

| Duros y durillos. | Nuevos y p. fs. Rs. on. efectivo. | Antiguos. Reales on. efect. mrs. | |
|-------------------|--------------------------------------|-------------------------------------|-----|
| 62 | 1240 | 1317 | 17 |
| 63 | 1260 | 1338 | 25½ |
| 64 | 1280 | 1360 | |
| 65 | 1300 | 1381 | 8½ |
| 66 | 1320 | 1402 | 17 |
| 67 | 1340 | 1423 | 25½ |
| 68 | 1360 | 1445 | |
| 69 | 1380 | 1466 | 8½ |
| 70 | 1400 | 1487 | 17 |
| 71 | 1420 | 1508 | 25½ |
| 72 | 1440 | 1530 | |
| 73 | 1460 | 1551 | 8½ |
| 74 | 1480 | 1572 | 17 |
| 75 | 1500 | 1593 | 25½ |
| 76 | 1520 | 1615 | |
| 77 | 1540 | 1636 | 8½ |
| 78 | 1560 | 1657 | 17 |
| 79 | 1580 | 1678 | 25½ |
| 80 | 1600 | 1700 | |
| 81 | 1620 | 1721 | 8½ |
| 82 | 1640 | 1742 | 17 |
| 83 | 1660 | 1763 | 25½ |
| 84 | 1680 | 1785 | |
| 85 | 1700 | 1806 | 8½ |
| 86 | 1720 | 1827 | 17 |
| 87 | 1740 | 1848 | 25½ |
| 88 | 1760 | 1870 | |
| 89 | 1780 | 1891 | 8½ |
| 90 | 1800 | 1912 | 17 |
| 91 | 1820 | 1933 | 25½ |
| 92 | 1840 | 1955 | |
| 93 | 1860 | 1976 | 8½ |

| Duros y durillos. | Nuevos y p. fs. | Antiguos. | |
|-------------------|------------------|------------------------|-----|
| | Rs. vn. efectiv. | Reales vn. efect. mrs. | |
| 94 | 1880 | 1997 | 17 |
| 95 | 1900 | 2018 | 25½ |
| 96 | 1920 | 2040 | |
| 97 | 1940 | 2061 | 8½ |
| 98 | 1960 | 2082 | 17 |
| 99 | 1980 | 2103 | 25½ |
| 100 | 2000 | 2125 | |
| 200 | 4000 | 4250 | |
| 300 | 6000 | 6375 | |
| 400 | 8000 | 8500 | |
| 500 | 10000 | 10625 | |
| 600 | 12000 | 12750 | |
| 700 | 14000 | 14875 | |
| 800 | 16000 | 17000 | |
| 900 | 18000 | 19125 | |
| 1000 | 20000 | 21250 | |
| 2000 | 40000 | 42500 | |
| 3000 | 60000 | 63750 | |
| 4000 | 80000 | 85000 | |
| 5000 | 100000 | 106250 | |
| 6000 | 120000 | 127500 | |
| 7000 | 140000 | 148750 | |
| 8000 | 160000 | 170000 | |
| 9000 | 180000 | 191250 | |
| 10000 | 200000 | 212500 | |
| 20000 | 400000 | 425000 | |
| 30000 | 600000 | 637500 | |
| 40000 | 800000 | 850000 | |
| 50000 | 1000000 | 1062500 | |
| 60000 | 1200000 | 1275000 | |
| 70000 | 1400000 | 1487500 | |
| 80000 | 1600000 | 1700000 | |

DE DOBLONES DE ORO DEL CUÑO MODER-
NO Y ANTIGUO, Á REALES DE VELLON EFECTIVOS:

| Doblonos. | Los modernos. | Los antiguos. | |
|-----------|-------------------------|-------------------------------|----|
| | <i>Rs. vn. efectiv.</i> | <i>Reales vn. efect. mrs.</i> | |
| 1 | 80 | 80 | 10 |
| 2 | 160 | 160 | 20 |
| 3 | 240 | 240 | 30 |
| 4 | 320 | 321 | 6 |
| 5 | 400 | 401 | 16 |
| 6 | 480 | 481 | 26 |
| 7 | 560 | 562 | 2 |
| 8 | 640 | 642 | 12 |
| 9 | 720 | 722 | 22 |
| 10 | 800 | 802 | 32 |
| 11 | 880 | 883 | 8 |
| 12 | 960 | 963 | 18 |
| 13 | 1040 | 1043 | 28 |
| 14 | 1120 | 1124 | 4 |
| 15 | 1200 | 1204 | 14 |
| 16 | 1280 | 1284 | 24 |
| 17 | 1360 | 1365 | |
| 18 | 1440 | 1445 | 10 |
| 19 | 1520 | 1525 | 20 |
| 20 | 1600 | 1605 | 30 |
| 21 | 1680 | 1686 | 6 |
| 22 | 1760 | 1766 | 16 |
| 23 | 1840 | 1846 | 26 |
| 24 | 1920 | 1927 | 2 |
| 25 | 2000 | 2007 | 12 |
| 26 | 2080 | 2087 | 22 |
| 27 | 2160 | 2167 | 32 |

| Doblonos. | Los modernos. | Los antiguos. | |
|-----------|--------------------------|--------------------------|-------------|
| | <i>Rs. vn. efectivo.</i> | <i>Reales vn. efect.</i> | <i>mrs.</i> |
| 28 | 2240 | 2248 | 8 |
| 29 | 2320 | 2328 | 18 |
| 30 | 2400 | 2408 | 28 |
| 31 | 2480 | 2489 | 4 |
| 32 | 2560 | 2569 | 14 |
| 33 | 2640 | 2649 | 24 |
| 34 | 2720 | 2730 | |
| 35 | 2800 | 2810 | 10 |
| 36 | 2880 | 2890 | 20 |
| 37 | 2960 | 2970 | 30 |
| 38 | 3040 | 3051 | 6 |
| 39 | 3120 | 3131 | 16 |
| 40 | 3200 | 3211 | 26 |
| 41 | 3280 | 3292 | 2 |
| 42 | 3360 | 3372 | 12 |
| 43 | 3440 | 3452 | 22 |
| 44 | 3520 | 3532 | 32 |
| 45 | 3600 | 3613 | 8 |
| 46 | 3680 | 3693 | 18 |
| 47 | 3760 | 3773 | 28 |
| 48 | 3840 | 3854 | 4 |
| 49 | 3920 | 3934 | 14 |
| 50 | 4000 | 4014 | 24 |
| 51 | 4080 | 4095 | |
| 52 | 4160 | 4175 | 10 |
| 53 | 4240 | 4255 | 20 |
| 54 | 4320 | 4355 | 30 |
| 55 | 4400 | 4416 | 6 |
| 56 | 4480 | 4496 | 16 |
| 57 | 4560 | 4576 | 26 |
| 58 | 4640 | 4657 | 2 |
| 59 | 4720 | 4737 | 12 |

| Doblonos. | Los modernos. | Los antiguos. | |
|-----------|-------------------------|--------------------------|-------------|
| | <i>Rs. vn. efectiv.</i> | <i>Reales vn. efect.</i> | <i>mrs.</i> |
| 60 | 4800 | 4817 | 22 |
| 61 | 4886 | 4897 | 32 |
| 62 | 4960 | 4978 | 8 |
| 63 | 5040 | 5058 | 18 |
| 64 | 5120 | 5138 | 28 |
| 65 | 5200 | 5219 | 4 |
| 66 | 5280 | 5299 | 14 |
| 67 | 5360 | 5379 | 24 |
| 68 | 5440 | 5460 | |
| 69 | 5520 | 5540 | 10 |
| 70 | 5600 | 5620 | 20 |
| 71 | 5680 | 5700 | 30 |
| 72 | 5760 | 5781 | 6 |
| 73 | 5840 | 5861 | 16 |
| 74 | 5920 | 5941 | 26 |
| 75 | 6000 | 6022 | 2 |
| 76 | 6080 | 6102 | 12 |
| 77 | 6160 | 6182 | 22 |
| 78 | 6240 | 6262 | 32 |
| 79 | 6320 | 6343 | 8 |
| 80 | 6400 | 6423 | 18 |
| 81 | 6480 | 6503 | 28 |
| 82 | 6560 | 6584 | 4 |
| 83 | 6640 | 6664 | 14 |
| 84 | 6720 | 6744 | 24 |
| 85 | 6800 | 6825 | |
| 86 | 6880 | 6905 | 10 |
| 87 | 6960 | 6985 | 20 |
| 88 | 7040 | 7065 | 30 |
| 89 | 7120 | 7146 | 6 |
| 90 | 7200 | 7226 | 16 |
| 91 | 7280 | 7306 | 26 |

| Dobloones. | Los modernos. | Los antiguos. | |
|------------|------------------|------------------------|----|
| | Rs. on. efectiv. | Reales on. efect. mrs. | |
| 92 | 7360 | 7387 | 3 |
| 93 | 7440 | 7467 | 12 |
| 94 | 7520 | 7547 | 22 |
| 95 | 7600 | 7627 | 32 |
| 96 | 7680 | 7708 | 8 |
| 97 | 7760 | 7788 | 18 |
| 98 | 7840 | 7868 | 28 |
| 99 | 7920 | 7949 | 4 |
| 100 | 8000 | 8029 | 14 |
| 200 | 16000 | 16058 | 28 |
| 300 | 24000 | 24088 | 8 |
| 400 | 32000 | 32117 | 22 |
| 500 | 40000 | 40147 | 2 |
| 600 | 48000 | 48176 | 16 |
| 700 | 56000 | 56205 | 30 |
| 800 | 64000 | 64235 | 10 |
| 900 | 72000 | 72264 | 24 |
| 1000 | 80000 | 80294 | 4 |
| 2000 | 160000 | 160588 | 8 |
| 3000 | 240000 | 240882 | 12 |
| 4000 | 320000 | 321176 | 16 |
| 5000 | 400000 | 401470 | 20 |
| 6000 | 480000 | 481764 | 24 |
| 7000 | 560000 | 562058 | 28 |
| 8000 | 640000 | 642352 | 32 |
| 9000 | 720000 | 722647 | 2 |
| 10000 | 800000 | 802941 | 6 |
| 20000 | 1600000 | 1605882 | 12 |
| 30000 | 2400000 | 2408823 | 18 |
| 40000 | 3200000 | 3211764 | 24 |
| 50000 | 4000000 | 4014705 | 30 |
| 60000 | 4800000 | 4817647 | 2 |

| Doblonos | Los modernos: | Los antiguos. 17 | |
|----------|-------------------|-------------------------|----|
| | Rs. vn. efectivo. | Reales vn. efect. nros. | |
| 70000 | 5600000 | 5620588 | 8 |
| 80000 | 6400000 | 6423529 | 14 |
| 90000 | 7200000 | 7226470 | 20 |
| 100000 | 8000000 | 8029411 | 26 |
| 200000 | 16000000 | 16058823 | 18 |
| 300000 | 24000000 | 24088235 | 10 |
| 400000 | 32000000 | 32117647 | 2 |
| 500000 | 40000000 | 40147058 | 28 |

NOTAS.

1.^a El cuño antiguo alcanza hasta el año de 1771 inclusive: y el moderno empezó en el de 1772.

2.^a Si ocurriese reducir medios doblones, búsquese la cantidad por la antecedente reduccion, y tómese la mitad.

DE ONZAS DE ORO NUEVAS Y VIEJAS A

REALES VELLON EFECTIVOS.

| Onzas. | Las nuevas. Rs. vn. efectiva. | Las viejas. Reales vn. efect. mrs. |
|--------|----------------------------------|---------------------------------------|
| 1 | 320 | 321 6 |
| 2 | 640 | 642 12 |
| 3 | 960 | 963 18 |
| 4 | 1280 | 1284 24 |
| 5 | 1600 | 1605 30 |
| 6 | 1920 | 1927 2 |
| 7 | 2240 | 2248 8 |
| 8 | 2560 | 2569 14 |
| 9 | 2880 | 2890 20 |
| 10 | 3200 | 3211 26 |
| 11 | 3520 | 3532 32 |
| 12 | 3840 | 3854 4 |
| 13 | 4160 | 4175 10 |
| 14 | 4480 | 4496 16 |
| 15 | 4800 | 4817 22 |
| 16 | 5120 | 5138 28 |
| 17 | 5440 | 5460 6 |
| 18 | 5760 | 5781 12 |
| 19 | 6080 | 6102 18 |
| 20 | 6400 | 6423 24 |
| 21 | 6720 | 6744 30 |
| 22 | 7040 | 7065 36 |
| 23 | 7360 | 7387 2 |
| 24 | 7680 | 7708 8 |
| 25 | 8000 | 8029 14 |
| 26 | 8320 | 8350 20 |
| 27 | 8640 | 8671 26 |
| 28 | 8960 | 8992 32 |

| Ozdas. | Las nuevas. | Las viejas. | |
|--------|-------------------|------------------|------|
| | Rs. vn. efectivo. | Reales vn. efec. | mrs. |
| 29 | 9280 | 9314 | 4 |
| 30 | 9600 | 9635 | 10 |
| 31 | 9920 | 9956 | 16 |
| 32 | 10240 | 10277 | 22 |
| 33 | 10560 | 10598 | 28 |
| 34 | 10880 | 10920 | 34 |
| 35 | 11200 | 11241 | 6 |
| 36 | 11520 | 11562 | 12 |
| 37 | 11840 | 11883 | 18 |
| 38 | 12160 | 12204 | 24 |
| 39 | 12480 | 12525 | 30 |
| 40 | 12800 | 12847 | 3 |
| 41 | 13120 | 13168 | 8 |
| 42 | 13440 | 13489 | 14 |
| 43 | 13760 | 13810 | 20 |
| 44 | 14080 | 14131 | 26 |
| 45 | 14400 | 14452 | 32 |
| 46 | 14720 | 14774 | 4 |
| 47 | 15040 | 15095 | 10 |
| 48 | 15360 | 15416 | 16 |
| 49 | 15680 | 15737 | 22 |
| 50 | 16000 | 16058 | 28 |
| 51 | 16320 | 16380 | 34 |
| 52 | 16640 | 16701 | 6 |
| 53 | 16960 | 17022 | 12 |
| 54 | 17280 | 17343 | 18 |
| 55 | 17600 | 17664 | 24 |
| 56 | 17920 | 17985 | 30 |
| 57 | 18240 | 18307 | 3 |
| 58 | 18560 | 18628 | 8 |
| 59 | 18880 | 18949 | 14 |
| 60 | 19200 | 19270 | 20 |

| Onzas. | Las nuevas. | Las viejas. | |
|--------|--------------------------|-------------------------------|----|
| | <i>Rs. vn. efectivo.</i> | <i>Reales vn. efect. mrs.</i> | |
| 61 | 19520 | 19591 | 26 |
| 62 | 19840 | 19912 | 32 |
| 63 | 20160 | 20234 | 4 |
| 64 | 20480 | 20555 | 10 |
| 65 | 20800 | 20876 | 16 |
| 66 | 21120 | 21197 | 22 |
| 67 | 21440 | 21518 | 28 |
| 68 | 21760 | 21840 | |
| 69 | 22080 | 22161 | 6 |
| 70 | 22400 | 22482 | 12 |
| 71 | 22720 | 22803 | 18 |
| 72 | 23040 | 23124 | 24 |
| 73 | 23360 | 23445 | 30 |
| 74 | 23680 | 23767 | 2 |
| 75 | 24000 | 24088 | 8 |
| 76 | 24320 | 24409 | 14 |
| 77 | 24640 | 24730 | 20 |
| 78 | 24960 | 25051 | 26 |
| 79 | 25280 | 25372 | 32 |
| 80 | 25600 | 25694 | 4 |
| 81 | 25920 | 26015 | 10 |
| 82 | 26240 | 26336 | 16 |
| 83 | 26560 | 26657 | 22 |
| 84 | 26880 | 26978 | 28 |
| 85 | 27200 | 27300 | |
| 86 | 27520 | 27621 | 6 |
| 87 | 27840 | 27942 | 12 |
| 88 | 28160 | 28263 | 18 |
| 89 | 28480 | 28584 | 24 |
| 90 | 28800 | 28905 | 30 |
| 91 | 29120 | 29227 | 2 |
| 92 | 29440 | 29548 | 8 |

| Onzas. | Las nuevas. | Las viejas. | |
|--------|--------------------------|-------------------------------|----|
| | <i>Rs. vn. efectivo.</i> | <i>Reales vn. efect. mrs.</i> | |
| 93 | 29760 | 29869 | 14 |
| 94 | 30080 | 30190 | 20 |
| 95 | 30400 | 30511 | 26 |
| 96 | 30720 | 30832 | 32 |
| 97 | 31040 | 31154 | 4 |
| 98 | 31360 | 31475 | 10 |
| 99 | 31680 | 31796 | 16 |
| 100 | 32000 | 32117 | 22 |
| 200 | 64000 | 64235 | 10 |
| 300 | 96000 | 96352 | 32 |
| 400 | 128000 | 128470 | 20 |
| 500 | 160000 | 160588 | 8 |
| 600 | 192000 | 192705 | 30 |
| 700 | 224000 | 224823 | 18 |
| 800 | 256000 | 256941 | 6 |
| 900 | 288000 | 289058 | 28 |
| 1000 | 320000 | 321176 | 16 |
| 2000 | 640000 | 642352 | 32 |
| 3000 | 960000 | 963529 | 14 |
| 4000 | 1280000 | 1284705 | 30 |
| 5000 | 1600000 | 1605882 | 12 |
| 10000 | 3200000 | 3211764 | 24 |
| 20000 | 6400000 | 6423529 | 14 |
| 30000 | 9600000 | 9635294 | 4 |
| 40000 | 12800000 | 12847058 | 18 |
| 50000 | 16000000 | 16058823 | 18 |
| 60000 | 19200000 | 19270588 | 8 |
| 70000 | 22400000 | 22482353 | 30 |
| 80000 | 25600000 | 25694117 | 22 |
| 90000 | 28800000 | 28905882 | 12 |
| 100000 | 32000000 | 32117647 | 2 |

DE REALES DE PLATA VIEJA DE 16 CUAR-
TOS Á REALES VELLÓN EFECTIVOS.

| Reales plata. | Efectivos. | | | Reales plata. | Efectivos. | | |
|------------------|------------|-----|--------------|------------------|------------|-----|--------------|
| | Rs. | vn. | mrs. avos 15 | | Rs. | vn. | mrs. avos 15 |
| 1 | 1 | 29 | 7 | 29 | 54 | 4 | 8 |
| 2 | 3 | 24 | 14 | 30 | 56 | | |
| 3 | 5 | 20 | 6 | 31 | 57 | 29 | 7 |
| 4 | 7 | 15 | 13 | 32 | 59 | 24 | 14 |
| 5 | 9 | 11 | 5 | 33 | 61 | 20 | 6 |
| 6 | 11 | 6 | 12 | 34 | 63 | 15 | 13 |
| 7 | 13 | 2 | 4 | 35 | 65 | 11 | 5 |
| 8 | 14 | 31 | 11 | 36 | 67 | 6 | 12 |
| 9 | 16 | 27 | 3 | 37 | 69 | 2 | 4 |
| 10 | 18 | 22 | 10 | 38 | 70 | 31 | 11 |
| 11 | 20 | 18 | 2 | 39 | 72 | 27 | 3 |
| 12 | 22 | 13 | 9 | 40 | 74 | 22 | 10 |
| 13 | 24 | 9 | 1 | 41 | 76 | 18 | 2 |
| 14 | 26 | 4 | 8 | 42 | 78 | 13 | 9 |
| 15 | 28 | | | 43 | 80 | 9 | 1 |
| 16 | 29 | 29 | 7 | 44 | 82 | 4 | 8 |
| 17 | 31 | 24 | 14 | 45 | 84 | | |
| 18 | 33 | 20 | 6 | 46 | 85 | 29 | 7 |
| 19 | 35 | 15 | 13 | 47 | 87 | 24 | 14 |
| 20 | 37 | 11 | 5 | 48 | 89 | 20 | 6 |
| 21 | 39 | 6 | 12 | 49 | 91 | 15 | 13 |
| 22 | 41 | 2 | 4 | 50 | 93 | 11 | 5 |
| 23 | 42 | 31 | 11 | 51 | 95 | 6 | 12 |
| 24 | 44 | 27 | 3 | 52 | 97 | 2 | 4 |
| 25 | 46 | 22 | 10 | 53 | 98 | 31 | 11 |
| 26 | 48 | 18 | 2 | 54 | 100 | 27 | 3 |
| 27 | 50 | 13 | 9 | 55 | 102 | 22 | 10 |
| 28 | 52 | 9 | 1 | 56 | 104 | 18 | 2 |

| Reales plata | Efectivos. | | | Reales plata | Efectivos. | | | | |
|-----------------|------------|-----|-----|-----------------|------------|-----|-----|-----|------|
| | Rs. | vn. | ms. | quos | | Rs. | vn. | ms. | quos |
| 57 | 106 | 13 | 9 | 89 | 166 | 4 | 8 | | |
| 58 | 108 | 9 | 1 | 90 | 168 | | | | |
| 59 | 110 | 4 | 8 | 91 | 169 | 29 | 7 | | |
| 60 | 112 | | | 92 | 171 | 24 | 14 | | |
| 61 | 113 | 29 | 7 | 93 | 173 | 20 | 6 | | |
| 62 | 115 | 44 | 14 | 94 | 175 | 15 | 13 | | |
| 63 | 117 | 20 | 6 | 95 | 177 | 11 | 5 | | |
| 64 | 119 | 15 | 13 | 96 | 179 | 6 | 12 | | |
| 65 | 121 | 11 | 5 | 97 | 181 | 2 | 4 | | |
| 66 | 123 | 6 | 12 | 98 | 182 | 31 | 11 | | |
| 67 | 125 | 2 | 4 | 99 | 184 | 27 | 3 | | |
| 68 | 126 | 31 | 11 | 100 | 186 | 22 | 10 | | |
| 69 | 128 | 27 | 3 | 200 | 373 | 11 | 5 | | |
| 70 | 130 | 22 | 10 | 300 | 560 | | | | |
| 71 | 132 | 18 | 2 | 400 | 746 | 22 | 10 | | |
| 72 | 134 | 13 | 9 | 500 | 933 | 11 | 5 | | |
| 73 | 136 | 9 | 1 | 600 | 1120 | | | | |
| 74 | 138 | 4 | 8 | 700 | 1306 | 22 | 10 | | |
| 75 | 140 | | | 800 | 1493 | 11 | 5 | | |
| 76 | 141 | 29 | 7 | 900 | 1680 | | | | |
| 77 | 143 | 24 | 14 | 1000 | 1866 | 22 | 10 | | |
| 78 | 145 | 20 | 6 | 2000 | 3733 | 11 | 5 | | |
| 79 | 147 | 15 | 13 | 3000 | 5600 | | | | |
| 80 | 149 | 11 | 5 | 4000 | 7466 | 22 | 10 | | |
| 81 | 151 | 6 | 12 | 5000 | 9333 | 11 | 5 | | |
| 82 | 153 | 2 | 4 | 6000 | 11200 | | | | |
| 83 | 154 | 31 | 11 | 7000 | 13066 | 22 | 10 | | |
| 84 | 156 | 27 | 3 | 8000 | 14933 | 11 | 5 | | |
| 85 | 158 | 22 | 10 | 9000 | 16800 | | | | |
| 86 | 160 | 18 | 2 | 10000 | 18666 | 22 | 10 | | |
| 87 | 162 | 13 | 9 | 20000 | 37333 | 11 | 5 | | |
| 88 | 164 | 9 | 1 | 30000 | 56000 | | | | |

DE PESOS DE 15 REALES a MARAVEDISES

ó SEAN 128 CUARTOS A REALES VELLÓN EFECTIVOS.

| Pesos. | Efectivos. | | | Pesos. | Efectivos. | | |
|--------|------------|-----|--------------|--------|------------|-----|--------------|
| | Rs. | vn. | mrs. avos 15 | | Rs. | vn. | mrs. avos 15 |
| 1 | 14 | 31 | 11 | 29 | 433 | 2 | 4 |
| 2 | 29 | 29 | 7 | 30 | 448 | | |
| 3 | 44 | 27 | 3 | 31 | 462 | 31 | 11 |
| 4 | 59 | 24 | 14 | 32 | 477 | 29 | 7 |
| 5 | 74 | 22 | 10 | 33 | 492 | 27 | 3 |
| 6 | 89 | 20 | 6 | 34 | 507 | 24 | 14 |
| 7 | 104 | 18 | 2 | 35 | 522 | 22 | 10 |
| 8 | 119 | 15 | 13 | 36 | 537 | 20 | 6 |
| 9 | 134 | 13 | 9 | 37 | 552 | 18 | 2 |
| 10 | 149 | 11 | 5 | 38 | 567 | 15 | 13 |
| 11 | 164 | 9 | 1 | 39 | 582 | 13 | 9 |
| 12 | 179 | 6 | 12 | 40 | 597 | 11 | 5 |
| 13 | 194 | 4 | 8 | 41 | 612 | 9 | 1 |
| 14 | 209 | 2 | 4 | 42 | 627 | 6 | 12 |
| 15 | 224 | | | 43 | 642 | 4 | 8 |
| 16 | 238 | 31 | 11 | 44 | 657 | 2 | 4 |
| 17 | 253 | 29 | 7 | 45 | 672 | | |
| 18 | 268 | 27 | 3 | 46 | 686 | 31 | 11 |
| 19 | 283 | 24 | 14 | 47 | 701 | 29 | 7 |
| 20 | 298 | 22 | 10 | 48 | 716 | 27 | 3 |
| 21 | 313 | 20 | 6 | 49 | 731 | 24 | 14 |
| 22 | 328 | 18 | 2 | 50 | 746 | 22 | 10 |
| 23 | 343 | 15 | 13 | 51 | 761 | 20 | 6 |
| 24 | 358 | 13 | 9 | 52 | 776 | 18 | 2 |
| 25 | 373 | 11 | 5 | 53 | 791 | 15 | 13 |
| 26 | 388 | 9 | 1 | 54 | 806 | 13 | 9 |
| 27 | 403 | 6 | 12 | 55 | 821 | 11 | 5 |
| 28 | 418 | 4 | 8 | 56 | 836 | 9 | 1 |

| Efectivos. | | | | Efectivos. | | | | | |
|------------|------|-----|------|------------|--------|--------|-----|------|------|
| Pesos. | Rs. | vn. | mrs. | avos | Pesos. | Rs. | vn. | mrs. | avos |
| 57 | 851 | 6 | 12 | | 89 | 1329 | 2 | 4 | |
| 58 | 866 | 4 | 8 | | 90 | 1344 | | | |
| 59 | 881 | 2 | 4 | | 91 | 1358 | 31 | 11 | |
| 60 | 896 | | | | 92 | 1373 | 29 | 7 | |
| 61 | 910 | 31 | 11 | | 93 | 1388 | 27 | 3 | |
| 62 | 925 | 29 | 7 | | 94 | 1403 | 24 | 14 | |
| 63 | 940 | 27 | 3 | | 95 | 1418 | 22 | 10 | |
| 64 | 955 | 24 | 14 | | 96 | 1433 | 20 | 6 | |
| 65 | 970 | 22 | 10 | | 97 | 1448 | 18 | 2 | |
| 66 | 985 | 20 | 6 | | 98 | 1463 | 15 | 13 | |
| 67 | 1000 | 18 | 2 | | 99 | 1478 | 13 | 9 | |
| 68 | 1015 | 15 | 13 | | 100 | 1493 | 11 | 5 | |
| 69 | 1030 | 13 | 9 | | 200 | 2986 | 22 | 10 | |
| 70 | 1045 | 11 | 5 | | 300 | 4480 | | | |
| 71 | 1060 | 9 | 1 | | 400 | 5973 | 11 | 5 | |
| 72 | 1075 | 6 | 12 | | 500 | 7466 | 22 | 10 | |
| 73 | 1090 | 4 | 8 | | 600 | 8960 | | | |
| 74 | 1105 | 2 | 4 | | 700 | 10453 | 11 | 5 | |
| 75 | 1120 | | | | 800 | 11946 | 22 | 10 | |
| 76 | 1134 | 31 | 11 | | 900 | 13440 | | | |
| 77 | 1149 | 29 | 7 | | 1000 | 14933 | 11 | 5 | |
| 78 | 1164 | 27 | 3 | | 2000 | 29866 | 22 | 10 | |
| 79 | 1179 | 24 | 14 | | 3000 | 44800 | | | |
| 80 | 1194 | 22 | 10 | | 4000 | 59733 | 11 | 5 | |
| 81 | 1209 | 20 | 6 | | 5000 | 74666 | 22 | 10 | |
| 82 | 1224 | 18 | 2 | | 6000 | 89600 | | | |
| 83 | 1239 | 15 | 13 | | 7000 | 104533 | 11 | 5 | |
| 84 | 1254 | 13 | 9 | | 8000 | 119466 | 22 | 10 | |
| 85 | 1269 | 11 | 5 | | 9000 | 134400 | | | |
| 86 | 1284 | 9 | 1 | | 10000 | 149333 | 11 | 5 | |
| 87 | 1299 | 6 | 12 | | 20000 | 298666 | 22 | 10 | |
| 88 | 1314 | 4 | 8 | | 30000 | 448000 | | | |

DE DUCADOS DE 375 MARAVEDIS DE PLATA ANTIGUA, A REALES DE PLATA ANTIGUA, Y A REALES VELLON EFECTIVOS.

| Dineros de ducado de plata vieja. | Rs. de plata antigua. | | Reales vn. efectivos. | | | |
|-------------------------------------|-----------------------|----|-----------------------|----|----|----|
| | Reales mrs. avos 16 | | Reales mrs. avos 12 | | | |
| 1 | 0 | 1 | 9 | 0 | 2 | 11 |
| 2 | 0 | 3 | 2 | 0 | 5 | 10 |
| 3 | 0 | 4 | 11 | 0 | 8 | 9 |
| 4 | 0 | 6 | 4 | 0 | 11 | 8 |
| 5 | 0 | 7 | 13 | 0 | 14 | 7 |
| 6 | 0 | 9 | 6 | 0 | 17 | 6 |
| 7 | 0 | 10 | 15 | 0 | 20 | 5 |
| 8 | 0 | 12 | 8 | 0 | 23 | 4 |
| 9 | 0 | 14 | 1 | 0 | 26 | 3 |
| 10 | 0 | 15 | 10 | 0 | 29 | 2 |
| 11 | 0 | 17 | 3 | 0 | 32 | 1 |
| 12 | 0 | 18 | 12 | 1 | 1 | |
| Sueldos de ducado de plata antigua. | | | | | | |
| 1 | 0 | 18 | 12 | 1 | 1 | |
| 2 | 1 | 3 | 8 | 2 | 2 | |
| 3 | 1 | 22 | 4 | 3 | 3 | |
| 4 | 2 | 7 | 4 | 4 | 4 | |
| 5 | 2 | 15 | 12 | 5 | 5 | |
| 6 | 3 | 10 | 8 | 6 | 6 | |
| 7 | 3 | 29 | 4 | 7 | 7 | |
| 8 | 4 | 14 | 4 | 8 | 8 | |
| 9 | 4 | 32 | 12 | 9 | 9 | |
| 10 | 5 | 17 | 8 | 10 | 10 | |
| 11 | 6 | 2 | 4 | 11 | 11 | |
| 12 | 6 | 21 | | 12 | 12 | |

27

Sueldos de
 ducado de
 plata ant.^a

| | Rs. de plata antigua. | | | Reales vn. efectivos. | |
|----|-----------------------|----|----|-----------------------|----|
| | Reales mrs. avos 16. | | | Reales mrs. avos 12. | |
| 13 | 7 | 5 | 12 | 13 | 13 |
| 14 | 7 | 24 | 8 | 14 | 14 |
| 15 | 8 | 9 | 4 | 15 | 15 |
| 16 | 8 | 28 | | 16 | 16 |
| 17 | 9 | 12 | 12 | 17 | 17 |
| 18 | 9 | 31 | 8 | 18 | 18 |
| 19 | 10 | 16 | 4 | 19 | 19 |
| 20 | 11 | 1 | | 20 | 20 |

| Ducados | Reales. | mrs. | Reales. | mrs. |
|---------|---------|------|---------|------|
| 1 | 11 | 1 | 20 | 20 |
| 2 | 22 | 2 | 41 | 6 |
| 3 | 33 | 3 | 61 | 26 |
| 4 | 44 | 4 | 82 | 12 |
| 5 | 55 | 5 | 102 | 32 |
| 6 | 66 | 6 | 123 | 18 |
| 7 | 77 | 7 | 144 | 4 |
| 8 | 88 | 8 | 164 | 24 |
| 9 | 99 | 9 | 185 | 10 |
| 10 | 110 | 10 | 205 | 30 |
| 11 | 121 | 11 | 226 | 16 |
| 12 | 130 | 12 | 247 | 2 |
| 13 | 143 | 13 | 267 | 22 |
| 14 | 154 | 14 | 288 | 8 |
| 15 | 165 | 15 | 308 | 28 |
| 16 | 176 | 16 | 329 | 14 |
| 17 | 187 | 17 | 350 | |
| 18 | 198 | 18 | 370 | 20 |
| 19 | 209 | 19 | 391 | 6 |
| 20 | 220 | 20 | 411 | 26 |
| 21 | 231 | 21 | 432 | 12 |

| Ducados. | Reales de plata antigua. | | Reales vn. efectivos. | |
|----------|--------------------------|------|-----------------------|------|
| | Reales | mrs. | Reales | mrs. |
| 22 | 242 | 22 | 452 | 32 |
| 23 | 253 | 23 | 473 | 18 |
| 24 | 264 | 24 | 494 | 4 |
| 25 | 275 | 25 | 514 | 24 |
| 26 | 286 | 26 | 535 | 10 |
| 27 | 297 | 27 | 555 | 30 |
| 28 | 308 | 28 | 576 | 16 |
| 29 | 319 | 29 | 597 | 2 |
| 30 | 330 | 30 | 617 | 22 |
| 31 | 341 | 31 | 638 | 8 |
| 32 | 352 | 32 | 658 | 28 |
| 33 | 363 | 33 | 679 | 14 |
| 34 | 375 | | 700 | |
| 35 | 386 | 1 | 720 | 20 |
| 36 | 397 | 2 | 741 | 6 |
| 37 | 408 | 3 | 761 | 26 |
| 38 | 419 | 4 | 782 | 12 |
| 39 | 430 | 5 | 802 | 32 |
| 40 | 441 | 6 | 823 | 18 |
| 41 | 452 | 7 | 844 | 4 |
| 42 | 463 | 8 | 864 | 24 |
| 43 | 474 | 9 | 885 | 10 |
| 44 | 485 | 10 | 905 | 30 |
| 45 | 496 | 11 | 926 | 16 |
| 46 | 507 | 12 | 947 | 2 |
| 47 | 518 | 13 | 967 | 22 |
| 48 | 529 | 14 | 988 | 8 |
| 49 | 540 | 15 | 1008 | 28 |
| 50 | 551 | 16 | 1029 | 14 |
| 51 | 562 | 17 | 1050 | |
| 52 | 573 | 18 | 1070 | 20 |
| 53 | 584 | 19 | 1091 | 6 |

| Ducados | Reales de plata antigua. | | Reales vn. efectivos. | |
|---------|--------------------------|------|-----------------------|------|
| | Reales. | mrs. | Reales | mrs. |
| 54 | 595 | 20 | 1111 | 26 |
| 55 | 606 | 21 | 1132 | 12 |
| 56 | 617 | 22 | 1152 | 32 |
| 57 | 628 | 23 | 1173 | 18 |
| 58 | 639 | 24 | 1194 | 4 |
| 59 | 650 | 25 | 1214 | 24 |
| 60 | 661 | 26 | 1235 | 10 |
| 61 | 672 | 27 | 1255 | 30 |
| 62 | 683 | 28 | 1276 | 16 |
| 63 | 694 | 29 | 1297 | 2 |
| 64 | 705 | 30 | 1317 | 22 |
| 65 | 716 | 31 | 1338 | 8 |
| 66 | 727 | 32 | 1358 | 28 |
| 67 | 738 | 33 | 1379 | 14 |
| 68 | 750 | | 1400 | |
| 69 | 761 | 1 | 1420 | 20 |
| 70 | 772 | 2 | 1441 | 6 |
| 71 | 783 | 3 | 1461 | 26 |
| 72 | 794 | 4 | 1482 | 12 |
| 73 | 805 | 5 | 1502 | 32 |
| 74 | 816 | 6 | 1523 | 18 |
| 75 | 827 | 7 | 1544 | 4 |
| 76 | 838 | 8 | 1564 | 24 |
| 77 | 849 | 9 | 1585 | 10 |
| 78 | 860 | 10 | 1605 | 30 |
| 79 | 871 | 11 | 1626 | 16 |
| 80 | 882 | 12 | 1647 | 2 |
| 81 | 893 | 13 | 1667 | 22 |
| 82 | 904 | 14 | 1688 | 8 |
| 83 | 915 | 15 | 1708 | 28 |
| 84 | 926 | 16 | 1729 | 14 |
| 85 | 937 | 17 | 1750 | |

30

| Ducados. | Reales de plata antigua. | | Reales vn. efectivos. | |
|----------|--------------------------|------|-----------------------|------|
| | Reales | mrs. | Reales | mrs. |
| 86 | 948 | 18 | 1770 | 20 |
| 87 | 959 | 19 | 1791 | 6 |
| 88 | 970 | 20 | 1811 | 26 |
| 89 | 981 | 21 | 1832 | 12 |
| 90 | 992 | 22 | 1852 | 32 |
| 91 | 1003 | 23 | 1873 | 18 |
| 92 | 1014 | 24 | 1894 | 4 |
| 93 | 1025 | 25 | 1914 | 24 |
| 94 | 1036 | 26 | 1935 | 10 |
| 95 | 1047 | 27 | 1955 | 30 |
| 96 | 1058 | 28 | 1976 | 16 |
| 97 | 1069 | 29 | 1997 | 2 |
| 98 | 1080 | 30 | 2017 | 22 |
| 99 | 1091 | 31 | 2038 | 8 |
| 100 | 1102 | 32 | 2058 | 28 |
| 200 | 2205 | 30 | 4117 | 22 |
| 300 | 3308 | 28 | 6176 | 16 |
| 400 | 4411 | 26 | 8235 | 10 |
| 500 | 5514 | 24 | 10294 | 4 |
| 600 | 6617 | 22 | 12352 | 32 |
| 700 | 7720 | 20 | 14411 | 26 |
| 800 | 8823 | 18 | 16470 | 20 |
| 900 | 9926 | 16 | 18529 | 14 |
| 1000 | 11029 | 14 | 20588 | 8 |
| 2000 | 22058 | 28 | 41176 | 16 |
| 3000 | 33088 | 8 | 61764 | 24 |
| 4000 | 44117 | 22 | 82352 | 32 |
| 5000 | 55147 | 2 | 102941 | 6 |
| 6000 | 66176 | 16 | 123529 | 14 |
| 7000 | 77205 | 30 | 144117 | 22 |
| 8000 | 88235 | 10 | 164705 | 30 |
| 9000 | 99264 | 24 | 185294 | 4 |

| Ducados | Reales de plata antigua. | | Reales vn. efectivos. | |
|---------|--------------------------|-----|-----------------------|-----|
| | Reales | ms. | Reales | ms. |
| 10000 | 110294 | 4 | 205882 | 12 |
| 20000 | 220588 | 8 | 411764 | 24 |
| 30000 | 330882 | 12 | 617647 | 2 |
| 40000 | 441176 | 16 | 823529 | 14 |
| 50000 | 551470 | 20 | 1029411 | 26 |
| 60000 | 661764 | 24 | 1235294 | 4 |
| 70000 | 772058 | 28 | 1441176 | 16 |
| 80000 | 882352 | 32 | 1647058 | 28 |
| 90000 | 992647 | 2 | 1852941 | 6 |
| 100000 | 1102941 | 6 | 2058823 | 18 |
| 200000 | 2205882 | 12 | 4117647 | 2 |
| 300000 | 3308823 | 18 | 6176470 | 20 |
| 400000 | 4411764 | 24 | 8235294 | 4 |
| 500000 | 5514705 | 30 | 10294117 | 22 |

3^a

DE DOBLONES DE 4 PESOS SENCILLOS A
REALES DE VELLON EFECTIVOS.

| Doblo- nes. | Efectivos. | | | Doblo- nes. | Efectivos. | | |
|----------------|------------|-----|-------------|----------------|------------|-----|-------------|
| | Rs. | vn. | mrs. av. 15 | | Rs. | vn. | mrs. av. 15 |
| 1 | 59 | 24 | 14 | 29 | 1732 | 9 | 1 |
| 2 | 119 | 15 | 13 | 30 | 1792 | | |
| 3 | 179 | 6 | 12 | 31 | 1851 | 24 | 14 |
| 4 | 238 | 31 | 11 | 32 | 1911 | 15 | 13 |
| 5 | 298 | 22 | 10 | 33 | 1971 | 6 | 12 |
| 6 | 358 | 13 | 9 | 34 | 2030 | 31 | 11 |
| 7 | 418 | 4 | 8 | 35 | 2090 | 22 | 10 |
| 8 | 477 | 29 | 7 | 36 | 2150 | 13 | 9 |
| 9 | 537 | 20 | 6 | 37 | 2210 | 4 | 8 |
| 10 | 597 | 11 | 5 | 38 | 2269 | 29 | 7 |
| 11 | 657 | 2 | 4 | 39 | 2329 | 20 | 6 |
| 12 | 716 | 27 | 3 | 40 | 2389 | 11 | 5 |
| 13 | 776 | 18 | 2 | 41 | 2449 | 2 | 4 |
| 14 | 836 | 9 | 1 | 42 | 2508 | 27 | 3 |
| 15 | 896 | | | 43 | 2568 | 18 | 2 |
| 16 | 955 | 24 | 14 | 44 | 2628 | 9 | 1 |
| 17 | 1015 | 15 | 13 | 45 | 2688 | | |
| 18 | 1075 | 6 | 12 | 46 | 2747 | 24 | 14 |
| 19 | 1134 | 31 | 11 | 47 | 2807 | 15 | 13 |
| 20 | 1194 | 22 | 10 | 48 | 2867 | 6 | 12 |
| 21 | 1254 | 13 | 9 | 49 | 2926 | 31 | 11 |
| 22 | 1314 | 4 | 8 | 50 | 2986 | 22 | 10 |
| 23 | 1373 | 29 | 7 | 51 | 3046 | 13 | 9 |
| 24 | 1433 | 20 | 6 | 52 | 3106 | 4 | 8 |
| 25 | 1493 | 11 | 5 | 53 | 3165 | 29 | 7 |
| 26 | 1553 | 2 | 4 | 54 | 3225 | 20 | 6 |
| 27 | 1612 | 27 | 3 | 55 | 3285 | 11 | 5 |
| 28 | 1672 | 18 | 2 | 56 | 3345 | 2 | 4 |

| Doblo- nes. | Efectivos. | | | Doblo- nes. | Efectivos. | | |
|----------------|------------|------|--------|----------------|------------|------|--------|
| | Rs. vn. | mrs. | av. 15 | | Rs. vn. | mrs. | av. 15 |
| 57 | 3404 | 27 | 3 | 89 | 5316 | 9 | 1 |
| 58 | 3464 | 18 | 2 | 90 | 5376 | | |
| 59 | 3524 | 9 | 1 | 91 | 5435 | 24 | 14 |
| 60 | 3584 | | | 92 | 5495 | 15 | 13 |
| 61 | 3643 | 24 | 14 | 93 | 5555 | 6 | 12 |
| 62 | 3703 | 15 | 13 | 94 | 5614 | 31 | 11 |
| 63 | 3763 | 6 | 12 | 95 | 5674 | 22 | 10 |
| 64 | 3822 | 31 | 11 | 96 | 5734 | 13 | 9 |
| 65 | 3882 | 22 | 10 | 97 | 5794 | 4 | 8 |
| 66 | 3942 | 13 | 9 | 98 | 5853 | 29 | 7 |
| 67 | 4002 | 4 | 8 | 99 | 5913 | 20 | 6 |
| 68 | 4061 | 29 | 7 | 100 | 5973 | 11 | 5 |
| 69 | 4121 | 20 | 6 | 200 | 11946 | 22 | 10 |
| 70 | 4181 | 11 | 5 | 300 | 17920 | | |
| 71 | 4241 | 2 | 4 | 400 | 23893 | 11 | 5 |
| 72 | 4300 | 27 | 3 | 500 | 29866 | 22 | 10 |
| 73 | 4360 | 18 | 2 | 600 | 35840 | | |
| 74 | 4420 | 9 | 1 | 700 | 41813 | 11 | 5 |
| 75 | 4480 | | | 800 | 47786 | 22 | 10 |
| 76 | 4539 | 24 | 14 | 900 | 53760 | | |
| 77 | 4599 | 15 | 13 | 1000 | 59733 | 11 | 5 |
| 78 | 4659 | 6 | 12 | 2000 | 119466 | 22 | 10 |
| 79 | 4718 | 31 | 11 | 3000 | 179200 | | |
| 80 | 4778 | 22 | 10 | 4000 | 238933 | 11 | 5 |
| 81 | 4838 | 13 | 9 | 5000 | 298666 | 22 | 10 |
| 82 | 4898 | 4 | 8 | 6000 | 358400 | | |
| 83 | 4957 | 29 | 7 | 7000 | 418133 | 11 | 5 |
| 84 | 5017 | 20 | 6 | 8000 | 477866 | 22 | 10 |
| 85 | 5077 | 11 | 5 | 9000 | 537600 | | |
| 86 | 5137 | 2 | 4 | 10000 | 597333 | 11 | 5 |
| 87 | 5196 | 27 | 3 | 20000 | 1194666 | 22 | 10 |
| 88 | 5256 | 18 | 2 | 30000 | 1792000 | | |

C

SEGUNDA PARTE.

REDUCCION DE LAS MONEDAS EFECTIVAS É IMAGINARIAS DE CASTILLA, Á REALES VELLON NOMINALES Y REALES VELLON CATALANES.

DE MARAVEDISES EFECTIVOS A MARAVEDISES NOMINALES Y DINEROS CATALANES.

| Efect. mrs. | Nominal. | | Catalanes. | | Efect. mrs. | Nominal. | | Catalanes. | |
|----------------|------------|--------------|------------|--------------|----------------|------------|--------------|------------|--------------|
| | m. av. 119 | din. av. 68. | m. av. 119 | din. av. 68. | | m. av. 119 | din. av. 68. | m. av. 119 | din. av. 68. |
| 1 | 1 | 1 | | 45 | 18 | 18 | 18 | 11 | 62 |
| 2 | 2 | 2 | 1 | 22 | 19 | 19 | 19 | 12 | 39 |
| 3 | 3 | 3 | 1 | 67 | 20 | 20 | 20 | 13 | 16 |
| 4 | 4 | 4 | 2 | 44 | 21 | 21 | 21 | 13 | 61 |
| 5 | 5 | 5 | 3 | 21 | 22 | 22 | 22 | 14 | 38 |
| 6 | 6 | 6 | 3 | 66 | 23 | 23 | 23 | 15 | 15 |
| 7 | 7 | 7 | 4 | 43 | 24 | 24 | 24 | 15 | 60 |
| 8 | 8 | 8 | 5 | 20 | 25 | 25 | 25 | 16 | 37 |
| 9 | 9 | 9 | 5 | 65 | 26 | 26 | 26 | 17 | 14 |
| 10 | 10 | 10 | 6 | 42 | 27 | 27 | 27 | 17 | 59 |
| 11 | 11 | 11 | 7 | 19 | 28 | 28 | 28 | 18 | 36 |
| 12 | 12 | 12 | 7 | 64 | 29 | 29 | 29 | 19 | 13 |
| 13 | 13 | 13 | 8 | 41 | 30 | 30 | 30 | 19 | 58 |
| 14 | 14 | 14 | 9 | 18 | 31 | 31 | 31 | 20 | 35 |
| 15 | 15 | 15 | 9 | 63 | 32 | 32 | 32 | 21 | 12 |
| 16 | 16 | 16 | 10 | 40 | 33 | 33 | 33 | 21 | 57 |
| 17 | 17 | 17 | 11 | 17 | 34 | 34 | 34 | 22 | 34 |

DE REALES DE VELLON EFECTIVOS, A
REALES VELLON NOMINALES Y CATALANES.

| Efectivos Reales. | Nominales. Reales mrs. av. 119 | Catalanes. Reales din. av. 16 |
|----------------------|-----------------------------------|----------------------------------|
| 1 | 1 | 34 |
| 2 | 2 | 68 |
| 3 | 3 | 102 |
| 4 | 4 | 17 |
| 5 | 5 | 51 |
| 6 | 6 | 85 |
| 7 | 7 | 2 |
| 8 | 8 | 34 |
| 9 | 9 | 68 |
| 10 | 10 | 102 |
| 11 | 11 | 3 |
| 12 | 12 | 51 |
| 13 | 13 | 85 |
| 14 | 14 | 4 |
| 15 | 15 | 34 |
| 16 | 16 | 68 |
| 17 | 17 | 102 |
| 18 | 18 | 5 |
| 19 | 19 | 51 |
| 20 | 20 | 85 |
| 21 | 21 | 6 |
| 22 | 22 | 34 |
| 23 | 23 | 68 |
| 24 | 24 | 102 |
| 25 | 25 | 7 |
| 26 | 26 | 51 |
| 27 | 27 | 85 |
| 28 | 28 | 8 |

36

| Efectivos Reales. | Nominales. | | | Catalñes. | | |
|----------------------|---------------------|----|-----|--------------------|----|---|
| Reales. | Reales mrs. av. 119 | | | Reales din. av. 15 | | |
| 29 | 29 | 8 | 34 | 27 | 4 | 8 |
| 30 | 30 | 8 | 68 | 28 | 3 | |
| 31 | 31 | 8 | 102 | 29 | 1 | 8 |
| 32 | 32 | 9 | 17 | 30 | | |
| 33 | 33 | 9 | 51 | 30 | 22 | 8 |
| 34 | 34 | 9 | 85 | 31 | 21 | |
| 35 | 35 | 10 | | 32 | 19 | 8 |
| 36 | 36 | 10 | 34 | 33 | 18 | |
| 37 | 37 | 10 | 68 | 34 | 16 | 8 |
| 38 | 38 | 10 | 102 | 35 | 15 | |
| 39 | 39 | 11 | 17 | 36 | 13 | 8 |
| 40 | 40 | 11 | 51 | 37 | 12 | |
| 41 | 41 | 11 | 85 | 38 | 10 | 8 |
| 42 | 42 | 12 | | 39 | 9 | |
| 43 | 43 | 12 | 34 | 40 | 7 | 8 |
| 44 | 44 | 12 | 68 | 41 | 6 | |
| 45 | 45 | 12 | 102 | 42 | 4 | 8 |
| 46 | 46 | 13 | 17 | 43 | 3 | |
| 47 | 47 | 13 | 51 | 44 | 1 | 8 |
| 48 | 48 | 13 | 85 | 45 | | |
| 49 | 49 | 14 | | 45 | 22 | 8 |
| 50 | 50 | 14 | 34 | 46 | 21 | |
| 51 | 51 | 14 | 68 | 47 | 19 | 8 |
| 52 | 52 | 14 | 102 | 48 | 18 | |
| 53 | 53 | 15 | 17 | 49 | 16 | 8 |
| 54 | 54 | 15 | 51 | 50 | 15 | |
| 55 | 55 | 15 | 85 | 51 | 13 | 8 |
| 56 | 56 | 16 | | 52 | 12 | |
| 57 | 57 | 16 | 34 | 53 | 10 | 8 |
| 58 | 58 | 16 | 68 | 54 | 9 | |
| 59 | 59 | 16 | 102 | 55 | 7 | 8 |
| 60 | 60 | 17 | 17 | 56 | 6 | |

| Efectivos Reales. | Nominales. | | | Catalanes. | | |
|----------------------|------------|------|---------|------------|------|-----|
| | Reales | mrs. | av. rto | dín. | avos | 16. |
| 61 | 61 | 17 | 51 | 57 | 4 | 8 |
| 62 | 62 | 17 | 85 | 58 | 3 | |
| 63 | 63 | 18 | | 59 | 1 | 8 |
| 64 | 64 | 18 | 34 | 60 | | |
| 65 | 65 | 18 | 68 | 60 | 22 | 8 |
| 66 | 66 | 18 | 102 | 61 | 21 | |
| 67 | 67 | 19 | 17 | 62 | 19 | 8 |
| 68 | 68 | 19 | 51 | 63 | 18 | |
| 69 | 69 | 19 | 85 | 64 | 16 | 8 |
| 70 | 70 | 20 | | 65 | 15 | |
| 71 | 71 | 20 | 34 | 66 | 13 | 8 |
| 72 | 72 | 20 | 68 | 67 | 12 | |
| 73 | 73 | 20 | 102 | 68 | 10 | 8 |
| 74 | 74 | 21 | 17 | 69 | 9 | |
| 75 | 75 | 21 | 51 | 70 | 7 | 8 |
| 76 | 76 | 21 | 85 | 71 | 6 | |
| 77 | 77 | 22 | | 72 | 4 | 8 |
| 78 | 78 | 22 | 34 | 73 | 3 | |
| 79 | 79 | 22 | 68 | 74 | 1 | 8 |
| 80 | 80 | 22 | 102 | 75 | | |
| 81 | 81 | 23 | 17 | 75 | 22 | 8 |
| 82 | 82 | 23 | 51 | 76 | 21 | |
| 83 | 83 | 23 | 85 | 77 | 19 | 8 |
| 84 | 84 | 24 | | 78 | 18 | |
| 85 | 85 | 24 | 34 | 79 | 16 | 8 |
| 86 | 86 | 24 | 68 | 80 | 15 | |
| 87 | 87 | 24 | 102 | 81 | 13 | 8 |
| 88 | 88 | 25 | 17 | 82 | 12 | |
| 89 | 89 | 25 | 51 | 83 | 10 | 8 |
| 90 | 90 | 25 | 85 | 84 | 9 | |
| 91 | 91 | 26 | | 85 | 7 | 8 |
| 92 | 92 | 26 | 34 | 86 | 6 | |

| Efectivos Reales. | Nominales. | | | Catalanes. | | |
|----------------------|------------|--------|--------------|------------|---------------|---|
| | Reales | Reales | mrs. av. 119 | Reales | din. avos 16. | |
| 93 | 93 | 26 | 68 | 87 | 4 | 8 |
| 94 | 94 | 26 | 102 | 88 | 3 | |
| 95 | 95 | 27 | 17 | 89 | 1 | 8 |
| 96 | 96 | 27 | 51 | 90 | | |
| 97 | 97 | 27 | 85 | 90 | 22 | 8 |
| 98 | 98 | 28 | | 91 | 21 | |
| 99 | 99 | 28 | 34 | 92 | 19 | 8 |
| 100 | 100 | 28 | 68 | 93 | 18 | |
| 200 | 201 | 23 | 17 | 187 | 12 | |
| 300 | 302 | 17 | 85 | 281 | 6 | |
| 400 | 403 | 12 | 34 | 375 | | |
| 500 | 504 | 6 | 102 | 468 | 18 | |
| 600 | 605 | 1 | 51 | 562 | 12 | |
| 700 | 705 | 30 | | 656 | 6 | |
| 800 | 806 | 24 | 68 | 750 | | |
| 900 | 907 | 19 | 17 | 843 | 18 | |
| 1000 | 1008 | 13 | 85 | 937 | 12 | |
| 2000 | 2016 | 27 | 51 | 1875 | | |
| 3000 | 3025 | 7 | 17 | 2812 | 12 | |
| 4000 | 4033 | 20 | 102 | 3750 | | |
| 5000 | 5042 | | 68 | 4687 | 12 | |
| 6000 | 6050 | 14 | 34 | 5625 | | |
| 7000 | 7058 | 28 | | 6562 | 12 | |
| 8000 | 8067 | 7 | 85 | 7500 | | |
| 9000 | 9075 | 21 | 51 | 8437 | 12 | |
| 10000 | 10084 | 1 | 17 | 9375 | | |
| 20000 | 20168 | 2 | 34 | 18750 | | |
| 30000 | 30252 | 3 | 51 | 28125 | | |
| 40000 | 40336 | 4 | 68 | 37500 | | |
| 50000 | 50420 | 5 | 85 | 46875 | | |
| 60000 | 60504 | 6 | 102 | 56250 | | |
| 70000 | 70588 | 8 | | 65625 | | |

| Efectivos Reales. | Nominales. | | | Catalanes. Reales. |
|------------------------------------|----------------------------|----|-----|-------------------------------------|
| | <i>Reales mrs. av. 119</i> | | | |
| 80000 | 80672 | 9 | 17 | 75000 |
| 90000 | 90756 | 10 | 34 | 84375 |
| 100000 | 100840 | 11 | 51 | 93750 |
| 200000 | 201680 | 22 | 102 | 187500 |
| 300000 | 302521 | | 34 | 281250 |
| 400000 | 403361 | 11 | 85 | 375000 |
| 500000 | 504201 | 23 | 17 | 468750 |
| 600000 | 605042 | | 68 | 562500 |
| 700000 | 705882 | 12 | | 656250 |
| 800000 | 806722 | 23 | 51 | 750000 |
| 900000 | 907563 | | 102 | 843750 |
| 1000000 | 1008403 | 12 | 34 | 937500 |
| 2000000 | 2016806 | 24 | 68 | 1875000 |
| 3000000 | 3025210 | 2 | 102 | 2812500 |
| 4000000 | 4033613 | 15 | 17 | 3750000 |
| 5000000 | 5042016 | 27 | 51 | 4687500 |
| 10000000 | 10084033 | 20 | 102 | 9375000 |

40
DE REALES DE PLATA DE 16 CUARTOS DE
CASTILLA, Á REALES VELLON NOMINAL Y REALES VE-
LLON CATALAN.

| Reales plata. | Nominales. | | Catalanes. | |
|------------------|------------|------|------------|----------|
| | Reales | mrs. | Reales | dineros. |
| 1 | 1 | 30 | 1 | 18 |
| 2 | 3 | 26 | 3 | 12 |
| 3 | 5 | 22 | 5 | 6 |
| 4 | 7 | 18 | 7 | |
| 5 | 9 | 14 | 8 | 18 |
| 6 | 11 | 10 | 10 | 12 |
| 7 | 13 | 6 | 12 | 6 |
| 8 | 15 | 2 | 14 | |
| 9 | 16 | 32 | 15 | 18 |
| 10 | 18 | 28 | 17 | 12 |
| 11 | 20 | 24 | 19 | 6 |
| 12 | 22 | 20 | 21 | |
| 13 | 24 | 16 | 22 | 18 |
| 14 | 26 | 12 | 24 | 12 |
| 15 | 28 | 8 | 26 | 6 |
| 16 | 30 | 4 | 28 | |
| 17 | 32 | | 29 | 18 |
| 18 | 33 | 30 | 31 | 12 |
| 19 | 35 | 26 | 33 | 6 |
| 20 | 37 | 22 | 35 | |
| 21 | 39 | 18 | 36 | 18 |
| 22 | 41 | 14 | 38 | 12 |
| 23 | 43 | 10 | 40 | 6 |
| 24 | 45 | 6 | 42 | |
| 25 | 47 | 2 | 43 | 18 |
| 26 | 48 | 32 | 45 | 12 |
| 27 | 50 | 28 | 47 | 6 |
| 28 | 52 | 24 | 49 | |

| Reales plata. | Nominales. | | Catalanes. | |
|------------------|------------|------|------------|----------|
| | Reales | mrs. | Reales | dineros: |
| 29 | 54 | 20 | 50 | 18 |
| 30 | 56 | 16 | 52 | 12 |
| 31 | 58 | 12 | 54 | 6 |
| 32 | 60 | 8 | 56 | |
| 33 | 62 | 4 | 57 | 18 |
| 34 | 64 | | 59 | 12 |
| 35 | 65 | 30 | 61 | 6 |
| 36 | 67 | 26 | 63 | |
| 37 | 69 | 22 | 64 | 18 |
| 38 | 71 | 18 | 66 | 12 |
| 39 | 73 | 14 | 68 | 6 |
| 40 | 75 | 10 | 70 | |
| 41 | 77 | 6 | 71 | 18 |
| 42 | 79 | 2 | 73 | 12 |
| 43 | 80 | 32 | 75 | 6 |
| 44 | 82 | 28 | 77 | |
| 45 | 84 | 24 | 78 | 18 |
| 46 | 86 | 20 | 80 | 12 |
| 47 | 88 | 16 | 82 | 6 |
| 48 | 90 | 12 | 84 | |
| 49 | 92 | 8 | 85 | 18 |
| 50 | 94 | 4 | 87 | 12 |
| 51 | 96 | | 89 | 6 |
| 52 | 97 | 30 | 91 | |
| 53 | 99 | 26 | 92 | 18 |
| 54 | 101 | 22 | 94 | 12 |
| 55 | 103 | 18 | 96 | 6 |
| 56 | 105 | 14 | 98 | |
| 57 | 107 | 10 | 99 | 18 |
| 58 | 109 | 6 | 101 | 12 |
| 59 | 111 | 2 | 103 | 6 |
| 60 | 112 | 32 | 105 | |

| Reales plata. | Nominales. | | Catalanés. | |
|------------------|------------|------|------------|----------|
| | Reales | mrs. | Reales | dineros. |
| 61 | 114 | 28 | 106 | 18 |
| 62 | 116 | 24 | 108 | 12 |
| 63 | 118 | 20 | 110 | 6 |
| 64 | 120 | 16 | 112 | |
| 65 | 122 | 12 | 113 | 18 |
| 66 | 124 | 8 | 115 | 12 |
| 67 | 126 | 4 | 117 | 6 |
| 68 | 128 | | 119 | |
| 69 | 129 | 30 | 120 | 18 |
| 70 | 131 | 26 | 122 | 12 |
| 71 | 133 | 22 | 124 | 6 |
| 72 | 135 | 18 | 126 | |
| 73 | 137 | 14 | 127 | 18 |
| 74 | 139 | 10 | 129 | 12 |
| 75 | 141 | 6 | 131 | 6 |
| 76 | 143 | 2 | 133 | |
| 77 | 144 | 32 | 134 | 18 |
| 78 | 146 | 28 | 136 | 12 |
| 79 | 148 | 24 | 138 | 6 |
| 80 | 150 | 20 | 140 | |
| 81 | 152 | 16 | 141 | 18 |
| 82 | 154 | 12 | 143 | 12 |
| 83 | 156 | 8 | 145 | 6 |
| 84 | 158 | 4 | 147 | |
| 85 | 160 | | 148 | 18 |
| 86 | 161 | 30 | 150 | 12 |
| 87 | 163 | 26 | 152 | 6 |
| 88 | 165 | 22 | 154 | |
| 89 | 167 | 18 | 155 | 18 |
| 90 | 169 | 14 | 157 | 12 |
| 91 | 171 | 10 | 159 | 6 |
| 92 | 173 | 6 | 161 | |

| Reales plata. | Nominales. | | Catalanes. | |
|------------------|------------|-----|------------|----------|
| | Reales | ms. | Reales | dineros. |
| 93 | 175 | 2 | 162 | 18 |
| 94 | 176 | 32 | 164 | 12 |
| 95 | 178 | 28 | 166 | 6 |
| 96 | 180 | 24 | 168 | |
| 97 | 182 | 20 | 169 | 18 |
| 98 | 184 | 16 | 171 | 12 |
| 99 | 186 | 12 | 173 | 6 |
| 100 | 188 | 8 | 175 | |
| 200 | 376 | 16 | 350 | |
| 300 | 564 | 24 | 525 | |
| 400 | 752 | 32 | 700 | |
| 500 | 941 | 6 | 875 | |
| 600 | 1129 | 14 | 1050 | |
| 700 | 1317 | 22 | 1225 | |
| 800 | 1505 | 30 | 1400 | |
| 900 | 1694 | 4 | 1575 | |
| 1000 | 1882 | 12 | 1750 | |
| 2000 | 3764 | 24 | 3500 | |
| 3000 | 5647 | 2 | 5250 | |
| 4000 | 7529 | 14 | 7000 | |
| 5000 | 9411 | 26 | 8750 | |
| 6000 | 11294 | 4 | 10500 | |
| 7000 | 13176 | 16 | 12250 | |
| 8000 | 15058 | 28 | 14000 | |
| 9000 | 16941 | 6 | 15750 | |
| 10000 | 18823 | 18 | 17500 | |
| 20000 | 37647 | 2 | 35000 | |
| 30000 | 56470 | 20 | 52500 | |
| 40000 | 75294 | 4 | 70000 | |
| 50000 | 94117 | 22 | 87500 | |
| 60000 | 112941 | 6 | 105000 | |
| 70000 | 131764 | 24 | 122500 | |

DE PESETAS A REALES VELLON NOMINA-
LES Y REALES VELLON CATALANES.

| Pesetas. | Nominales. | | | Catalanes. | |
|-------------------------------------|------------|------|--------|------------|------------------|
| | Reales | mrs. | av. 7. | Reales | dineros. |
| 1 r. ¹ efe. ^o | 1 | 0 | 2 | | 22 $\frac{1}{2}$ |
| $\frac{1}{2}$ peseta | 2 | 0 | 4 | 1 | 21 |
| 1 | 4 | 1 | 1 | 3 | 18 |
| 2 | 8 | 2 | 2 | 7 | 12 |
| 3 | 12 | 3 | 3 | 11 | 6 |
| 4 | 16 | 4 | 4 | 15 | |
| 5 | 20 | 5 | 5 | 18 | 18 |
| 6 | 24 | 6 | 6 | 22 | 12 |
| 7 | 28 | 8 | | 26 | 6 |
| 8 | 32 | 9 | 1 | 30 | |
| 9 | 36 | 10 | 2 | 33 | 18 |
| 10 | 40 | 11 | 3 | 37 | 12 |
| 11 | 44 | 12 | 4 | 41 | 6 |
| 12 | 48 | 13 | 5 | 45 | |
| 13 | 52 | 14 | 6 | 48 | 18 |
| 14 | 56 | 16 | | 52 | 12 |
| 15 | 60 | 17 | 1 | 56 | 6 |
| 16 | 64 | 18 | 2 | 60 | |
| 17 | 68 | 19 | 3 | 63 | 18 |
| 18 | 72 | 20 | 4 | 67 | 12 |
| 19 | 76 | 21 | 5 | 71 | 6 |
| 20 | 80 | 22 | 6 | 75 | |
| 21 | 84 | 24 | | 78 | 18 |
| 22 | 88 | 25 | 1 | 82 | 12 |
| 23 | 92 | 26 | 2 | 86 | 6 |
| 24 | 96 | 27 | 3 | 90 | |
| 25 | 100 | 28 | 4 | 93 | 18 |
| 26 | 104 | 29 | 5 | 97 | 12 |

| Pesetas. | Nominales. | | | Catalanes. | |
|----------|------------|------|-----|------------|----------|
| | Reales | mrs. | av. | Reales | dineros. |
| 27 | 108 | 30 | 6 | 101 | 6 |
| 28 | 112 | 32 | | 105 | 0 |
| 29 | 116 | 33 | 1 | 108 | 18 |
| 30 | 121 | | 2 | 112 | 12 |
| 31 | 125 | 1 | 3 | 116 | 6 |
| 32 | 129 | 2 | 4 | 120 | 0 |
| 33 | 133 | 3 | 5 | 123 | 18 |
| 34 | 137 | 4 | 6 | 127 | 12 |
| 35 | 141 | 6 | | 131 | 6 |
| 36 | 145 | 7 | 1 | 135 | 0 |
| 37 | 149 | 8 | 2 | 138 | 18 |
| 38 | 153 | 9 | 3 | 142 | 12 |
| 39 | 157 | 10 | 4 | 146 | 6 |
| 40 | 161 | 11 | 5 | 150 | 0 |
| 41 | 165 | 12 | 6 | 153 | 18 |
| 42 | 169 | 14 | | 157 | 12 |
| 43 | 173 | 15 | 1 | 161 | 6 |
| 44 | 177 | 16 | 2 | 165 | 0 |
| 45 | 181 | 17 | 3 | 168 | 18 |
| 46 | 185 | 18 | 4 | 172 | 12 |
| 47 | 189 | 19 | 5 | 176 | 6 |
| 48 | 193 | 20 | 6 | 180 | 0 |
| 49 | 197 | 22 | | 183 | 18 |
| 50 | 201 | 23 | 1 | 187 | 12 |
| 60 | 241 | | 4 | 225 | 0 |
| 70 | 282 | 12 | | 262 | 12 |
| 80 | 322 | 23 | 3 | 300 | 0 |
| 90 | 363 | | 6 | 337 | 12 |
| 100 | 403 | 12 | 2 | 375 | 0 |
| 200 | 806 | 24 | 4 | 750 | 0 |
| 300 | 1210 | 2 | 6 | 1125 | 0 |
| 400 | 1613 | 15 | 1 | 1500 | 0 |

| Pesetas. | Nominales. | | | Catalanes. |
|----------|------------|------|-----|------------|
| | Reales. | mrs. | av. | |
| 500 | 2016 | 27 | 3 | 1875 |
| 600 | 2420 | 5 | 5 | 2250 |
| 700 | 2823 | 18 | | 2625 |
| 800 | 3226 | 30 | 2 | 3000 |
| 900 | 3630 | 8 | 4 | 3375 |
| 1000 | 4033 | 20 | 6 | 3750 |
| 2000 | 8067 | 7 | 5 | 7500 |
| 3000 | 12100 | 28 | 4 | 11250 |
| 4000 | 16134 | 15 | 3 | 15000 |
| 5000 | 20168 | 2 | 2 | 18750 |
| 6000 | 24201 | 23 | 1 | 22500 |
| 7000 | 28235 | 10 | | 26250 |
| 8000 | 32268 | 30 | 6 | 30000 |
| 9000 | 36302 | 17 | 5 | 33750 |
| 10000 | 40336 | 4 | 4 | 37500 |
| 20000 | 80672 | 9 | 1 | 75000 |
| 30000 | 121008 | 13 | 5 | 112500 |
| 40000 | 161344 | 18 | 2 | 150000 |
| 50000 | 201680 | 22 | 6 | 187500 |
| 60000 | 242016 | 27 | 3 | 225000 |
| 70000 | 282352 | 32 | | 262000 |
| 80000 | 322689 | 2 | 4 | 300000 |
| 90000 | 363025 | 7 | 1 | 337500 |
| 100000 | 403361 | 11 | 5 | 375000 |
| 200000 | 806722 | 23 | 3 | 750000 |
| 300000 | 1210084 | 1 | 1 | 1125000 |
| 400000 | 1613445 | 12 | 6 | 1500000 |
| 500000 | 2016806 | 24 | 4 | 1875000 |
| 600000 | 2420168 | 2 | 2 | 2250000 |
| 700000 | 2823529 | 14 | | 2625000 |
| 800000 | 3226890 | 25 | 5 | 3000000 |
| 900000 | 3630252 | 3 | 3 | 3375000 |

DE PESOS DE 128 CUARTOS, A REALES DE
VELLON NOMINAL, Y REALES VELLON CATALAN.

| Pesos. | Nominales. | | Catalanes. |
|--------|------------|--------------|------------|
| | Reales | maravedises. | Reales. |
| 1 | 15 | 2 | 14 |
| 2 | 30 | 4 | 28 |
| 3 | 45 | 6 | 42 |
| 4 | 60 | 8 | 56 |
| 5 | 75 | 10 | 70 |
| 6 | 90 | 12 | 84 |
| 7 | 105 | 14 | 98 |
| 8 | 120 | 16 | 112 |
| 9 | 135 | 18 | 126 |
| 10 | 150 | 20 | 140 |
| 11 | 165 | 22 | 154 |
| 12 | 180 | 24 | 168 |
| 13 | 195 | 26 | 182 |
| 14 | 210 | 28 | 196 |
| 15 | 225 | 30 | 210 |
| 16 | 240 | 32 | 224 |
| 17 | 256 | | 238 |
| 18 | 271 | 2 | 252 |
| 19 | 286 | 4 | 266 |
| 20 | 301 | 6 | 280 |
| 21 | 316 | 8 | 294 |
| 22 | 331 | 10 | 308 |
| 23 | 346 | 12 | 322 |
| 24 | 361 | 14 | 336 |
| 25 | 376 | 16 | 350 |
| 26 | 391 | 18 | 364 |
| 27 | 406 | 20 | 378 |
| 28 | 421 | 22 | 392 |

| Pesos. | Nominales. | | Catalanes. Reales. |
|--------|------------|--------------|-----------------------|
| | Reales | maravedises. | |
| 29 | 436 | 24 | 406 |
| 30 | 451 | 26 | 420 |
| 31 | 466 | 28 | 434 |
| 32 | 481 | 30 | 448 |
| 33 | 496 | 32 | 462 |
| 34 | 512 | | 476 |
| 35 | 527 | 2 | 490 |
| 36 | 542 | 4 | 504 |
| 37 | 557 | 6 | 518 |
| 38 | 572 | 8 | 532 |
| 39 | 587 | 10 | 546 |
| 40 | 602 | 12 | 560 |
| 41 | 617 | 14 | 574 |
| 42 | 632 | 16 | 588 |
| 43 | 647 | 18 | 602 |
| 44 | 662 | 20 | 616 |
| 45 | 677 | 22 | 630 |
| 46 | 692 | 24 | 644 |
| 47 | 707 | 26 | 658 |
| 48 | 722 | 28 | 672 |
| 49 | 737 | 30 | 686 |
| 50 | 752 | 32 | 700 |
| 51 | 768 | | 714 |
| 52 | 783 | 2 | 728 |
| 53 | 798 | 4 | 742 |
| 54 | 813 | 6 | 756 |
| 55 | 828 | 8 | 770 |
| 56 | 843 | 10 | 784 |
| 57 | 858 | 12 | 798 |
| 58 | 873 | 14 | 812 |
| 59 | 888 | 16 | 826 |
| 60 | 903 | 18 | 840 |

| Pesos. | Nominales. | | Catalanes. |
|--------|------------|--------------|------------|
| | Reales | maravedises. | Reales. |
| 61 | 918 | 20 | 854 |
| 62 | 933 | 22 | 868 |
| 63 | 948 | 24 | 882 |
| 64 | 963 | 26 | 896 |
| 65 | 978 | 28 | 910 |
| 66 | 993 | 30 | 924 |
| 67 | 1008 | 32 | 938 |
| 68 | 1024 | | 952 |
| 69 | 1039 | 2 | 966 |
| 70 | 1054 | 4 | 980 |
| 71 | 1069 | 6 | 994 |
| 72 | 1084 | 8 | 1008 |
| 73 | 1099 | 10 | 1022 |
| 74 | 1114 | 12 | 1036 |
| 75 | 1129 | 14 | 1050 |
| 76 | 1144 | 16 | 1064 |
| 77 | 1159 | 18 | 1078 |
| 78 | 1174 | 20 | 1092 |
| 79 | 1189 | 22 | 1106 |
| 80 | 1204 | 24 | 1120 |
| 81 | 1219 | 26 | 1134 |
| 82 | 1234 | 28 | 1148 |
| 83 | 1249 | 30 | 1162 |
| 84 | 1264 | 32 | 1176 |
| 85 | 1280 | | 1190 |
| 86 | 1295 | 2 | 1204 |
| 87 | 1310 | 4 | 1218 |
| 88 | 1325 | 6 | 1232 |
| 89 | 1340 | 8 | 1246 |
| 90 | 1355 | 10 | 1260 |
| 91 | 1370 | 12 | 1274 |
| 92 | 1385 | 14 | 1288 |

D

| Pesos. | Nominales. | | Catalanes. Reales. |
|--------|------------|--------------|-----------------------|
| | Reales | maravedises. | |
| 93 | 1400 | 16000 | 1302 |
| 94 | 1415 | 18000 | 1316 |
| 95 | 1430 | 20000 | 1330 |
| 96 | 1445 | 22000 | 1344 |
| 97 | 1460 | 24000 | 1358 |
| 98 | 1475 | 26000 | 1372 |
| 99 | 1490 | 28000 | 1386 |
| 100 | 1505 | 30000 | 1400 |
| 200 | 3011 | 26000 | 2800 |
| 300 | 4517 | 22000 | 4200 |
| 400 | 6023 | 18000 | 5600 |
| 500 | 7529 | 14000 | 7000 |
| 600 | 9035 | 10000 | 8400 |
| 700 | 10541 | 6000 | 9800 |
| 800 | 12047 | 2000 | 11200 |
| 900 | 13552 | 3200 | 12600 |
| 1000 | 15058 | 2800 | 14000 |
| 2000 | 30117 | 2200 | 28000 |
| 3000 | 45176 | 1600 | 42000 |
| 4000 | 60235 | 1000 | 56000 |
| 5000 | 75294 | 400 | 70000 |
| 6000 | 90352 | 3200 | 84000 |
| 7000 | 105410 | 2600 | 98000 |
| 8000 | 120470 | 2000 | 112000 |
| 9000 | 135529 | 1400 | 126000 |
| 10000 | 150588 | 800 | 140000 |
| 20000 | 301176 | 1600 | 280000 |
| 30000 | 451764 | 2400 | 420000 |
| 40000 | 602352 | 3200 | 560000 |
| 50000 | 752941 | 6000 | 700000 |
| 60000 | 903529 | 14000 | 840000 |
| 70000 | 1054117 | 22000 | 980000 |

DE DUCADOS DE 375 MARAVEDIS DE PLATA ANTIGUA, Á REALES DE LA MISMA ESPECIE, Y Á REALES DE VELLON NOMINAL Y VELLON CATALAN.

| Ducado de plata anti-gua ó vieja. | Reales de plata anti-gua, á razon de 34 mara-vedis por real. | Reales de vellon, á razon de 15 reales de 2 maravedis por peso de 14 reales ar-dites. | Vellon ca-talan. |
|-----------------------------------|--|---|------------------|
| Dineros. | rs. ms. av. 16 | rs. ms. av. 17 | rs. ds. a. 34. 8 |
| 1 | 1 9 | 2 16 | 1 31 5 |
| 2 | 3 2 | 5 15 | 3 29 2 |
| 3 | 4 11 | 8 14 | 5 26 7 |
| 4 | 6 4 | 11 13 | 7 24 4 |
| 5 | 7 13 | 14 12 | 9 22 1 |
| 6 | 9 6 | 17 11 | 11 19 6 |
| 7 | 10 15 | 20 10 | 13 17 3 |
| 8 | 12 8 | 23 9 | 15 15 |
| 9 | 14 1 | 26 8 | 17 12 5 |
| 10 | 15 10 | 29 7 | 19 10 2 |
| 11 | 17 3 | 32 6 | 21 7 7 |
| 12 | 18 12 | 1 1 5 | 23 5 4 |

| Ducados sueldos. | Rs. plat. ant. | | | Reales vn. | | | Vn. catalan. | | | | | |
|---------------------|----------------|----|-----|------------|-----|----|--------------|----|-----|-----|-----|------|
| | rs. | m. | av. | 16 | rs. | m. | av. | 17 | rs. | ds. | av. | 34.8 |
| 1 | 0 | 18 | 12 | 1 | 1 | 5 | 0 | 23 | 5 | 4 | | |
| 2 | 1 | 3 | 8 | 2 | 2 | 10 | 1 | 22 | 11 | | | |
| 3 | 1 | 22 | 4 | 3 | 3 | 15 | 2 | 21 | 16 | 4 | | |
| 4 | 2 | 7 | | 4 | 5 | 3 | 3 | 20 | 22 | | | |
| 5 | 2 | 25 | 12 | 5 | 6 | 8 | 4 | 19 | 27 | 4 | | |
| 6 | 3 | 10 | 8 | 6 | 7 | 13 | 5 | 18 | 33 | | | |
| 7 | 3 | 29 | 4 | 7 | 9 | 1 | 6 | 18 | 4 | 4 | | |
| 8 | 4 | 14 | | 8 | 10 | 6 | 7 | 15 | 10 | | | |
| 9 | 4 | 32 | 12 | 9 | 11 | 11 | 8 | 16 | 15 | 4 | | |
| 10 | 5 | 17 | 8 | 10 | 12 | 16 | 9 | 15 | 21 | | | |
| 11 | 6 | 2 | 4 | 11 | 14 | 4 | 10 | 14 | 26 | 4 | | |
| 12 | 6 | 21 | | 12 | 15 | 9 | 11 | 12 | 32 | | | |
| 13 | 7 | 5 | 12 | 13 | 16 | 14 | 12 | 13 | 3 | 4 | | |
| 14 | 7 | 24 | 8 | 14 | 18 | 2 | 13 | 12 | 9 | | | |
| 15 | 8 | 9 | 4 | 15 | 19 | 7 | 14 | 11 | 14 | 4 | | |
| 16 | 8 | 28 | | 16 | 20 | 12 | 15 | 10 | 20 | | | |
| 17 | 9 | 12 | 12 | 17 | 22 | | 16 | 9 | 25 | 4 | | |
| 18 | 9 | 31 | 8 | 18 | 23 | 5 | 17 | 8 | 31 | | | |
| 19 | 10 | 16 | 4 | 19 | 24 | 10 | 18 | 8 | 2 | 4 | | |
| 20 | 11 | 1 | | 20 | 25 | 15 | 19 | 7 | 8 | | | |

| Du- cados | Rs. plata ant. | | Reales vellon. | | | Vellon catalan. | | |
|--------------|----------------|------|----------------|------|-----|-----------------|------|-----|
| | Reales | mrs. | Rs. | mrs. | av. | Rs. | din. | av. |
| 1 | 11 | 1 | 20 | 25 | 15 | 19 | 7 | 8 |
| 2 | 22 | 2 | 41 | 17 | 13 | 38 | 14 | 16 |
| 3 | 33 | 3 | 62 | 9 | 11 | 57 | 21 | 24 |
| 4 | 44 | 4 | 83 | 1 | 9 | 77 | 4 | 32 |
| 5 | 55 | 5 | 103 | 27 | 7 | 96 | 12 | 6 |
| 6 | 66 | 6 | 124 | 19 | 5 | 115 | 19 | 14 |
| 7 | 77 | 7 | 145 | 11 | 3 | 135 | 2 | 22 |
| 8 | 88 | 8 | 166 | 3 | 1 | 154 | 9 | 30 |
| 9 | 99 | 9 | 186 | 28 | 16 | 173 | 17 | 4 |
| 10 | 110 | 10 | 207 | 20 | 14 | 193 | | 12 |
| 11 | 121 | 11 | 228 | 12 | 12 | 212 | 7 | 20 |
| 12 | 132 | 12 | 249 | 4 | 10 | 231 | 14 | 28 |
| 13 | 143 | 13 | 269 | 30 | 8 | 250 | 22 | 2 |
| 14 | 154 | 14 | 290 | 22 | 6 | 270 | 5 | 10 |
| 15 | 165 | 15 | 311 | 14 | 4 | 289 | 12 | 18 |
| 16 | 176 | 16 | 332 | 6 | 2 | 308 | 19 | 26 |
| 17 | 187 | 17 | 352 | 32 | | 328 | 3 | |
| 18 | 198 | 18 | 373 | 23 | 15 | 347 | 10 | 8 |
| 19 | 209 | 19 | 394 | 15 | 13 | 366 | 17 | 16 |
| 20 | 220 | 20 | 415 | 7 | 11 | 386 | | 24 |
| 21 | 231 | 21 | 435 | 33 | 9 | 405 | 7 | 32 |
| 22 | 242 | 22 | 456 | 25 | 7 | 424 | 15 | 6 |
| 23 | 253 | 23 | 477 | 17 | 5 | 443 | 22 | 14 |
| 24 | 264 | 24 | 498 | 9 | 3 | 463 | 5 | 22 |
| 25 | 275 | 25 | 519 | 1 | 1 | 482 | 12 | 30 |
| 26 | 286 | 26 | 539 | 26 | 16 | 501 | 20 | 4 |
| 27 | 297 | 27 | 560 | 18 | 14 | 521 | 3 | 12 |
| 28 | 308 | 28 | 581 | 10 | 12 | 540 | 10 | 20 |
| 29 | 319 | 29 | 602 | 2 | 10 | 559 | 17 | 28 |
| 30 | 330 | 30 | 622 | 28 | 8 | 579 | 1 | 2 |
| 31 | 341 | 31 | 643 | 20 | 6 | 598 | 8 | 10 |
| 32 | 352 | 32 | 664 | 12 | 4 | 617 | 15 | 18 |

| Ducados | Rs. plata ant. | | Reales vellon. | | | Vellon catalán. | | |
|---------|----------------|----|------------------|----|----|------------------|----|----|
| | Reales mrs. | | Rs. mrs. av. 17. | | | Rs. din. av. 34. | | |
| 33 | 363 | 33 | 685 | 4 | 2 | 636 | 22 | 26 |
| 34 | 375 | | 705 | 30 | | 656 | 6 | |
| 35 | 386 | 1 | 726 | 21 | 15 | 675 | 13 | 8 |
| 36 | 397 | 2 | 747 | 13 | 13 | 694 | 20 | 16 |
| 37 | 408 | 3 | 768 | 5 | 11 | 714 | 3 | 24 |
| 38 | 419 | 4 | 788 | 31 | 9 | 733 | 10 | 32 |
| 39 | 430 | 5 | 809 | 23 | 7 | 752 | 18 | 6 |
| 40 | 441 | 6 | 830 | 15 | 5 | 772 | 1 | 14 |
| 41 | 452 | 7 | 851 | 7 | 3 | 791 | 8 | 22 |
| 42 | 463 | 8 | 871 | 33 | 1 | 810 | 15 | 30 |
| 43 | 474 | 9 | 892 | 24 | 16 | 829 | 23 | 4 |
| 44 | 485 | 10 | 913 | 16 | 14 | 849 | 6 | 12 |
| 45 | 496 | 11 | 934 | 8 | 12 | 868 | 13 | 20 |
| 46 | 507 | 12 | 955 | | 10 | 887 | 20 | 28 |
| 47 | 518 | 13 | 975 | 26 | 8 | 907 | 4 | 2 |
| 48 | 529 | 14 | 996 | 18 | 7 | 926 | 11 | 10 |
| 49 | 540 | 15 | 1017 | 10 | 4 | 945 | 18 | 18 |
| 50 | 551 | 16 | 1038 | 2 | 2 | 965 | 1 | 26 |
| 51 | 562 | 17 | 1058 | 28 | | 984 | 9 | |
| 52 | 573 | 18 | 1079 | 19 | 15 | 1003 | 16 | 8 |
| 53 | 584 | 19 | 1100 | 11 | 13 | 1022 | 23 | 16 |
| 54 | 595 | 20 | 1121 | 3 | 11 | 1042 | 6 | 24 |
| 55 | 606 | 21 | 1141 | 29 | 9 | 1061 | 13 | 32 |
| 56 | 617 | 22 | 1162 | 21 | 7 | 1080 | 21 | 6 |
| 57 | 628 | 23 | 1183 | 13 | 5 | 1100 | 4 | 14 |
| 58 | 639 | 24 | 1204 | 5 | 3 | 1119 | 11 | 22 |
| 59 | 650 | 25 | 1224 | 31 | 1 | 1138 | 18 | 30 |
| 60 | 661 | 26 | 1245 | 22 | 16 | 1158 | 2 | 4 |
| 61 | 672 | 27 | 1266 | 14 | 14 | 1177 | 9 | 12 |
| 62 | 683 | 28 | 1287 | 6 | 12 | 1196 | 16 | 20 |
| 63 | 694 | 29 | 1307 | 32 | 10 | 1215 | 23 | 28 |
| 64 | 705 | 30 | 1328 | 24 | 8 | 1235 | 7 | 2 |

| Dn- cados | Rs. plata ant. | | Reales vellon. | | | Vellon catalan. | | |
|--------------|----------------|----|------------------|----|----|------------------|----|----|
| | Reales mrs. | | Rs. mrs. av. 17. | | | Rs. din. av. 34. | | |
| 65 | 716 | 31 | 1349 | 16 | 6 | 1254 | 14 | 10 |
| 66 | 727 | 32 | 1370 | 8 | 4 | 1273 | 21 | 18 |
| 67 | 738 | 33 | 1391 | | 2 | 1293 | 4 | 26 |
| 68 | 750 | | 1411 | 26 | | 1312 | 12 | |
| 69 | 761 | 1 | 1432 | 17 | 15 | 1331 | 19 | 8 |
| 70 | 772 | 2 | 1453 | 9 | 13 | 1351 | 2 | 16 |
| 71 | 783 | 3 | 1474 | 1 | 11 | 1370 | 9 | 24 |
| 72 | 794 | 4 | 1494 | 27 | 9 | 1389 | 16 | 32 |
| 73 | 805 | 5 | 1515 | 19 | 7 | 1409 | | 6 |
| 74 | 816 | 6 | 1536 | 11 | 5 | 1428 | 7 | 14 |
| 75 | 827 | 7 | 1557 | 3 | 3 | 1447 | 14 | 22 |
| 76 | 838 | 8 | 1577 | 29 | 1 | 1466 | 21 | 30 |
| 77 | 849 | 9 | 1598 | 20 | 16 | 1486 | 5 | 4 |
| 78 | 860 | 10 | 1619 | 12 | 14 | 1505 | 12 | 12 |
| 79 | 871 | 11 | 1640 | 4 | 12 | 1524 | 19 | 20 |
| 80 | 882 | 12 | 1660 | 30 | 10 | 1544 | 2 | 28 |
| 81 | 893 | 13 | 1681 | 22 | 8 | 1563 | 10 | 2 |
| 82 | 904 | 14 | 1702 | 14 | 6 | 1582 | 17 | 10 |
| 83 | 915 | 15 | 1723 | 6 | 4 | 1602 | | 18 |
| 84 | 926 | 16 | 1743 | 32 | 2 | 1621 | 7 | 26 |
| 85 | 937 | 17 | 1764 | 24 | | 1640 | 15 | |
| 86 | 948 | 18 | 1785 | 15 | 15 | 1659 | 22 | 8 |
| 87 | 959 | 19 | 1806 | 7 | 13 | 1679 | 5 | 16 |
| 88 | 970 | 20 | 1826 | 33 | 11 | 1698 | 12 | 24 |
| 89 | 981 | 21 | 1847 | 25 | 9 | 1717 | 19 | 32 |
| 90 | 992 | 22 | 1868 | 17 | 7 | 1737 | 3 | 6 |
| 91 | 1003 | 23 | 1889 | 9 | 5 | 1756 | 10 | 14 |
| 92 | 1014 | 24 | 1910 | 1 | 3 | 1775 | 17 | 22 |
| 93 | 1025 | 25 | 1930 | 27 | 1 | 1795 | | 30 |
| 94 | 1036 | 26 | 1951 | 18 | 16 | 1814 | 8 | 4 |
| 95 | 1047 | 27 | 1972 | 10 | 14 | 1833 | 15 | 12 |
| 96 | 1058 | 28 | 1993 | 2 | 12 | 1852 | 22 | 20 |

| Da- cados | Rs. plata ant. Reales mrs. | Reales vellon. Rs. mrs. av. 17 | Vellon catalan. Rs. din. av. 34. |
|--------------|-------------------------------|-----------------------------------|-------------------------------------|
| 97 | 1069 29 | 2013 28 10 | 1872 5 28 |
| 98 | 1080 30 | 2034 20 8 | 1891 13 2 |
| 99 | 1091 31 | 2055 12 6 | 1910 20 10 |
| 100 | 1102 32 | 2076 4 4 | 1930 3 18 |
| 200 | 2205 30 | 4152 8 8 | 3860 7 2 |
| 300 | 3308 28 | 6228 12 12 | 5790 10 20 |
| 400 | 4411 26 | 8304 16 16 | 7720 14 4 |
| 500 | 5514 24 | 10380 21 3 | 9650 17 22 |
| 600 | 6617 22 | 12456 25 7 | 11580 21 6 |
| 700 | 7720 20 | 14532 29 11 | 13511 24 |
| 800 | 8823 18 | 16608 33 15 | 15441 4 8 |
| 900 | 9926 16 | 18685 4 2 | 17371 7 26 |
| 1000 | 11029 14 | 20761 8 6 | 19301 11 10 |
| 2000 | 22058 28 | 41522 16 12 | 38602 22 20 |
| 3000 | 33088 8 | 62283 25 1 | 57904 9 30 |
| 4000 | 44117 22 | 83044 33 7 | 77205 21 6 |
| 5000 | 55147 2 | 103806 7 13 | 96507 8 16 |
| 6000 | 66176 16 | 124567 16 2 | 115808 19 26 |
| 7000 | 77205 30 | 145328 24 8 | 135110 7 2 |
| 8000 | 88235 10 | 166089 32 14 | 154411 18 12 |
| 9000 | 99264 24 | 186851 7 3 | 173713 5 22 |
| 10000 | 110294 4 | 207612 15 9 | 193014 16 32 |
| 20000 | 220588 8 | 415224 31 1 | 386029 9 30 |
| 30000 | 330882 12 | 622837 12 10 | 579044 2 28 |
| 40000 | 441176 16 | 830449 28 2 | 772058 19 26 |
| 50000 | 551470 20 | 1038062 9 11 | 965073 12 24 |
| 60000 | 661764 24 | 1245674 25 3 | 1158088 5 22 |
| 70000 | 772058 28 | 1453287 6 12 | 1351102 22 20 |
| 80000 | 882352 32 | 1660899 22 4 | 1544117 15 18 |
| 90000 | 992647 2 | 1868512 3 13 | 1737132 8 16 |
| 100000 | 1102941 6 | 2076124 19 5 | 1930147 1 14 |

37

DE PESOS FUERTES Y DURILLOS DE ORO

NUEVOS, A REALES DE VELLON NOMINAL Y VELLON

CATALAN.

| Pesos fs. y durillos. | Vellon castellano. | | | Vellon catalan. | |
|-----------------------|--------------------|------|---------|-----------------|----------|
| | Reales | mrs. | avos 7. | Reales | dineros. |
| 1 | 20 | 5 | 5 | 18 | 18 |
| 2 | 40 | 11 | 3 | 37 | 18 |
| 3 | 60 | 17 | 1 | 56 | 6 |
| 4 | 80 | 22 | 6 | 75 | |
| 5 | 100 | 28 | 4 | 93 | 18 |
| 6 | 121 | | 2 | 112 | 18 |
| 7 | 141 | 6 | | 131 | 6 |
| 8 | 161 | 11 | 5 | 150 | |
| 9 | 181 | 17 | 3 | 168 | 18 |
| 10 | 201 | 23 | 1 | 187 | 18 |
| 11 | 221 | 28 | 6 | 206 | 6 |
| 12 | 242 | | 4 | 225 | |
| 13 | 262 | 6 | 2 | 243 | 18 |
| 14 | 282 | 12 | | 262 | 18 |
| 15 | 302 | 17 | 5 | 281 | 6 |
| 16 | 322 | 23 | 3 | 300 | |
| 17 | 342 | 29 | 1 | 318 | 18 |
| 18 | 363 | | 6 | 337 | 18 |
| 19 | 383 | 6 | 4 | 356 | 6 |
| 20 | 403 | 12 | 2 | 375 | |
| 21 | 423 | 18 | 1 | 393 | 18 |
| 22 | 443 | 23 | 5 | 412 | 18 |
| 23 | 463 | 29 | 3 | 431 | 6 |
| 24 | 484 | 1 | 1 | 450 | |
| 25 | 504 | 6 | 6 | 468 | 18 |
| 26 | 524 | 12 | 4 | 487 | 18 |
| 27 | 544 | 18 | 2 | 506 | 6 |
| 28 | 564 | 24 | 8 | 525 | 6 |

| Pesos fs. y durillos. | Vellon castellano. | | Vellon catalan. | |
|--------------------------|--------------------|--------------|-----------------|----------|
| | Reales | mrs. avos 7. | Reales | dineros. |
| 29 | 584 | 29 | 543 | 18 |
| 30 | 605 | 1 3 | 562 | 12 |
| 31 | 625 | 7 1 | 581 | 6 |
| 32 | 645 | 12 6 | 600 | |
| 33 | 665 | 18 4 | 618 | 18 |
| 34 | 685 | 24 2 | 637 | 12 |
| 35 | 705 | 30 | 656 | 6 |
| 36 | 726 | 1 5 | 675 | |
| 37 | 746 | 7 3 | 693 | 18 |
| 38 | 766 | 13 1 | 712 | 12 |
| 39 | 786 | 18 6 | 731 | 6 |
| 40 | 806 | 24 4 | 750 | |
| 41 | 826 | 30 2 | 768 | 18 |
| 42 | 847 | 2 | 787 | 12 |
| 43 | 867 | 7 5 | 806 | 6 |
| 44 | 887 | 13 3 | 825 | |
| 45 | 907 | 19 1 | 843 | 18 |
| 46 | 927 | 24 6 | 862 | 12 |
| 47 | 947 | 30 4 | 881 | 6 |
| 48 | 968 | 2 2 | 900 | |
| 49 | 988 | 8 | 918 | 18 |
| 50 | 1008 | 13 5 | 937 | 12 |
| 60 | 1210 | 12 6 | 1125 | |
| 70 | 1411 | 26 | 1312 | 12 |
| 80 | 1613 | 15 1 | 1500 | |
| 90 | 1815 | 24 2 | 1687 | 12 |
| 100 | 2016 | 27 3 | 1875 | |
| 200 | 4033 | 20 6 | 3750 | |
| 300 | 6050 | 24 2 | 5625 | |
| 400 | 8067 | 7 5 | 7500 | |
| 500 | 10084 | 1 1 | 9375 | |
| 600 | 12100 | 28 4 | 11250 | |

| Pesosfs. y durillos. | Vellon castellano. Reales mrs. avos 7. | Vellon catalan. Reales dineros. |
|-------------------------|---|------------------------------------|
| 700 | 14117 22 | 13125 |
| 800 | 16134 15 3 | 15000 |
| 900 | 18151 8 6 | 16875 |
| 1000 | 20168 2 2 | 18750 |
| 2000 | 40336 4 4 | 37500 |
| 3000 | 60504 6 6 | 56250 |
| 4000 | 80672 9 1 | 75000 |
| 5000 | 100840 11 3 | 93750 |
| 6000 | 121008 13 5 | 112500 |
| 7000 | 141176 16 | 131250 |
| 8000 | 161344 18 2 | 150000 |
| 9000 | 181512 18 4 | 168750 |
| 10000 | 201680 22 6 | 187500 |
| 20000 | 403361 11 5 | 375000 |
| 30000 | 605042 4 | 562500 |
| 40000 | 806722 23 3 | 750000 |
| 50000 | 1008403 12 2 | 937500 |
| 60000 | 1210084 1 1 | 1125000 |
| 70000 | 1411764 24 | 1312500 |
| 80000 | 1613445 12 6 | 1500000 |
| 90000 | 1815126 1 5 | 1687500 |
| 100000 | 2016806 24 4 | 1875000 |
| 200000 | 4033613 15 1 | 3750000 |
| 300000 | 6050420 5 5 | 5625000 |
| 400000 | 8067226 30 2 | 7500000 |
| 500000 | 10084033 20 6 | 9375000 |
| 1000000 | 20168067 7 5 | 18750000 |

60
**DE ESCUDITOS O DURILLOS DE ORO ANTI-
 GUOS Á REALES VELLON NOMINAL, Y REALES VELLON
 CATALAN.**

| Durillos. | Vellon castellano. | | | Vellon catalan. | | |
|-----------|---------------------|----|----|---------------------|----|----|
| | Reales mrs. av. 21. | | | Reales din. av. 32. | | |
| 1 | 21 | 14 | 12 | 19 | 22 | 4 |
| 2 | 42 | 29 | 3 | 39 | 20 | 8 |
| 3 | 64 | 9 | 15 | 59 | 18 | 12 |
| 4 | 85 | 24 | 6 | 79 | 16 | 16 |
| 5 | 107 | 4 | 18 | 99 | 14 | 20 |
| 6 | 128 | 19 | 9 | 119 | 12 | 24 |
| 7 | 150 | | | 139 | 10 | 28 |
| 8 | 171 | 14 | 12 | 159 | 9 | |
| 9 | 192 | 29 | 3 | 179 | 7 | 4 |
| 10 | 214 | 9 | 15 | 199 | 5 | 8 |
| 11 | 235 | 24 | 6 | 219 | 3 | 12 |
| 12 | 257 | 4 | 18 | 239 | 1 | 16 |
| 13 | 278 | 19 | 9 | 258 | 23 | 20 |
| 14 | 300 | | | 278 | 21 | 24 |
| 15 | 321 | 14 | 12 | 298 | 19 | 28 |
| 16 | 342 | 29 | 3 | 318 | 18 | |
| 17 | 364 | 9 | 15 | 338 | 16 | 4 |
| 18 | 385 | 24 | 6 | 358 | 14 | 8 |
| 19 | 407 | 4 | 18 | 378 | 12 | 12 |
| 20 | 428 | 19 | 9 | 398 | 10 | 16 |
| 21 | 450 | | | 418 | 8 | 20 |
| 22 | 471 | 14 | 12 | 438 | 6 | 24 |
| 23 | 492 | 29 | 3 | 458 | 4 | 28 |
| 24 | 514 | 9 | 15 | 478 | 3 | |
| 25 | 535 | 24 | 6 | 498 | 1 | 4 |
| 26 | 557 | 4 | 18 | 517 | 23 | 8 |
| 27 | 578 | 19 | 9 | 537 | 21 | 12 |
| 28 | 600 | | | 557 | 19 | 16 |

| Durillos. | Vellon castellano. | | | Vellon catalan. | | |
|-----------|---------------------|----|----|----------------------|----|----|
| | Reales mrs. av. 21. | | | Reales din. avos 32. | | |
| 29 | 621 | 14 | 12 | 577 | 17 | 20 |
| 30 | 642 | 29 | 3 | 597 | 15 | 24 |
| 31 | 664 | 9 | 15 | 617 | 13 | 28 |
| 32 | 685 | 24 | 6 | 637 | 12 | |
| 33 | 707 | 4 | 18 | 657 | 10 | 4 |
| 34 | 728 | 19 | 9 | 677 | 8 | 8 |
| 35 | 750 | | | 697 | 6 | 12 |
| 36 | 771 | 14 | 12 | 717 | 4 | 16 |
| 37 | 792 | 29 | 3 | 737 | 2 | 20 |
| 38 | 814 | 9 | 15 | 757 | | 24 |
| 39 | 835 | 24 | 6 | 776 | 22 | 28 |
| 40 | 857 | 4 | 18 | 796 | 21 | |
| 41 | 878 | 19 | 9 | 816 | 19 | 4 |
| 42 | 900 | | | 836 | 17 | 8 |
| 43 | 921 | 14 | 12 | 856 | 15 | 12 |
| 44 | 942 | 29 | 3 | 876 | 13 | 16 |
| 45 | 964 | 9 | 15 | 896 | 11 | 20 |
| 46 | 985 | 24 | 6 | 916 | 9 | 24 |
| 47 | 1007 | 4 | 18 | 936 | 7 | 28 |
| 48 | 1028 | 19 | 9 | 956 | 6 | |
| 49 | 1050 | | | 976 | 4 | 4 |
| 50 | 1071 | 14 | 12 | 996 | 2 | 8 |
| 51 | 1092 | 29 | 3 | 1016 | | 12 |
| 52 | 1114 | 9 | 15 | 1035 | 22 | 16 |
| 53 | 1135 | 24 | 6 | 1055 | 20 | 20 |
| 54 | 1157 | 4 | 18 | 1075 | 18 | 24 |
| 55 | 1178 | 19 | 9 | 1095 | 16 | 28 |
| 56 | 1200 | | | 1115 | 15 | |
| 57 | 1221 | 14 | 12 | 1135 | 13 | 4 |
| 58 | 1242 | 29 | 3 | 1155 | 11 | 8 |
| 59 | 1264 | 9 | 15 | 1175 | 9 | 12 |
| 60 | 1285 | 24 | 6 | 1195 | 7 | 16 |

| Durillos. | Vellon castellano. | | | Vellon catalan. | | |
|-----------|--------------------|------|---------|-----------------|------|---------|
| | Reales | mrs. | avos 21 | Reales | din. | avos 31 |
| 61 | 1307 | 4 | 18 | 1215 | 5 | 20 |
| 62 | 1328 | 19 | 9 | 1235 | 3 | 24 |
| 63 | 1350 | | | 1255 | 1 | 28 |
| 64 | 1371 | 14 | 12 | 1275 | | |
| 65 | 1392 | 29 | 3 | 1294 | 22 | 4 |
| 66 | 1414 | 9 | 15 | 1314 | 20 | 8 |
| 67 | 1435 | 24 | 6 | 1334 | 18 | 12 |
| 68 | 1457 | 4 | 18 | 1354 | 16 | 16 |
| 69 | 1478 | 19 | 9 | 1374 | 14 | 20 |
| 70 | 1500 | | | 1394 | 12 | 24 |
| 71 | 1521 | 14 | 12 | 1414 | 10 | 28 |
| 72 | 1542 | 29 | 3 | 1434 | 9 | |
| 73 | 1564 | 9 | 15 | 1454 | 7 | 4 |
| 74 | 1585 | 24 | 6 | 1474 | 5 | 8 |
| 75 | 1607 | 4 | 18 | 1494 | 3 | 12 |
| 76 | 1628 | 19 | 9 | 1514 | 1 | 16 |
| 77 | 1650 | | | 1533 | 23 | 20 |
| 78 | 1671 | 14 | 12 | 1553 | 21 | 24 |
| 79 | 1692 | 29 | 3 | 1573 | 19 | 28 |
| 80 | 1714 | 9 | 15 | 1593 | 18 | |
| 81 | 1735 | 24 | 6 | 1613 | 16 | 4 |
| 82 | 1757 | 4 | 18 | 1633 | 14 | 8 |
| 83 | 1778 | 19 | 9 | 1653 | 12 | 12 |
| 84 | 1800 | | | 1673 | 10 | 16 |
| 85 | 1821 | 14 | 12 | 1693 | 8 | 20 |
| 86 | 1842 | 29 | 3 | 1713 | 6 | 24 |
| 87 | 1864 | 9 | 15 | 1733 | 4 | 28 |
| 88 | 1885 | 24 | 6 | 1753 | 3 | |
| 89 | 1907 | 4 | 18 | 1773 | 1 | 4 |
| 90 | 1928 | 19 | 9 | 1792 | 23 | 8 |
| 91 | 1950 | | | 1812 | 21 | 12 |
| 92 | 1971 | 14 | 12 | 1832 | 19 | 16 |

| Durillos. | Vellon castellano. | | | Vellon catalan. | | |
|-----------|--------------------|------|------|-----------------|------|------|
| | Reales | mrs. | avos | Reales | din. | avos |
| 93 | 1992 | 29 | 3 | 1852 | 17 | 20 |
| 94 | 2014 | 9 | 15 | 1872 | 15 | 24 |
| 95 | 2035 | 24 | 6 | 1892 | 13 | 28 |
| 96 | 2057 | 4 | 18 | 1912 | 12 | |
| 97 | 2078 | 19 | 9 | 1932 | 10 | 4 |
| 98 | 2100 | | | 1952 | 8 | 8 |
| 99 | 2121 | 14 | 12 | 1972 | 6 | 12 |
| 100 | 2142 | 29 | 3 | 1992 | 4 | 16 |
| 200 | 4285 | 24 | 6 | 3984 | 9 | |
| 300 | 6428 | 19 | 9 | 5976 | 13 | 16 |
| 400 | 8571 | 14 | 12 | 7968 | 18 | |
| 500 | 10714 | 9 | 15 | 9960 | 22 | 16 |
| 600 | 12857 | 4 | 18 | 11953 | 3 | |
| 700 | 15000 | | | 13945 | 7 | 16 |
| 800 | 17142 | 29 | 3 | 15937 | 12 | |
| 900 | 19285 | 24 | 6 | 17929 | 16 | 16 |
| 1000 | 21428 | 19 | 9 | 19921 | 21 | |
| 2000 | 42857 | 4 | 18 | 39843 | 18 | |
| 3000 | 64285 | 24 | 6 | 59765 | 15 | |
| 4000 | 85714 | 9 | 15 | 79687 | 12 | |
| 5000 | 107142 | 29 | 3 | 99609 | 9 | |
| 6000 | 128571 | 14 | 12 | 119531 | 6 | |
| 7000 | 150000 | | | 139493 | 3 | |
| 8000 | 171428 | 19 | 9 | 159375 | | |
| 9000 | 192857 | 4 | 18 | 179296 | 21 | |
| 10000 | 214285 | 24 | 6 | 199218 | 18 | |
| 20000 | 428571 | 14 | 12 | 398437 | 12 | |
| 30000 | 642857 | 4 | 18 | 597656 | 6 | |
| 40000 | 857142 | 29 | 3 | 796875 | | |
| 50000 | 1071428 | 19 | 9 | 996093 | 18 | |
| 60000 | 1285714 | 9 | 15 | 1195312 | 12 | |
| 70000 | 1500000 | | | 1394531 | 6 | |

64
 DE DOBLONES DE 4 PESOS SENCILLOS O
 SEAN 60 REALES 8 MRS. VELLON, A REALES VELLON
 NOMINAL, Y VELLON CATALAN.

| Doblonos. | Vellon castellano. | | Vellon catalan. |
|-----------|--------------------|--------------|-----------------|
| | Reales | maravedises. | Reales. |
| 1 | 60 | 8 | 56 |
| 2 | 120 | 16 | 112 |
| 3 | 180 | 24 | 168 |
| 4 | 240 | 32 | 224 |
| 5 | 301 | 6 | 280 |
| 6 | 361 | 14 | 336 |
| 7 | 421 | 22 | 392 |
| 8 | 481 | 30 | 448 |
| 9 | 542 | 4 | 504 |
| 10 | 602 | 12 | 560 |
| 11 | 662 | 20 | 616 |
| 12 | 722 | 28 | 672 |
| 13 | 783 | 2 | 728 |
| 14 | 843 | 10 | 784 |
| 15 | 903 | 18 | 840 |
| 16 | 963 | 26 | 896 |
| 17 | 1024 | | 952 |
| 18 | 1084 | 8 | 1008 |
| 19 | 1144 | 16 | 1064 |
| 20 | 1204 | 24 | 1120 |
| 21 | 1264 | 32 | 1176 |
| 22 | 1325 | 6 | 1232 |
| 23 | 1385 | 14 | 1288 |
| 24 | 1445 | 22 | 1344 |
| 25 | 1505 | 30 | 1400 |
| 26 | 1566 | 4 | 1456 |
| 27 | 1626 | 12 | 1512 |
| 28 | 1686 | 20 | 1568 |

| Doblonos. | Vellon castellano. <i>Reales maravedises.</i> | Vellon catalan. <i>Reales.</i> | |
|-----------|--|-----------------------------------|------|
| 29 | 1746 | 28 | 1624 |
| 30 | 1807 | 2 | 1680 |
| 31 | 1867 | 10 | 1736 |
| 32 | 1927 | 18 | 1792 |
| 33 | 1987 | 26 | 1848 |
| 34 | 2048 | | 1904 |
| 35 | 2108 | 8 | 1960 |
| 36 | 2168 | 16 | 2016 |
| 37 | 2228 | 24 | 2072 |
| 38 | 2288 | 32 | 2128 |
| 39 | 2349 | 6 | 2184 |
| 40 | 2409 | 14 | 2240 |
| 41 | 2469 | 22 | 2296 |
| 42 | 2529 | 30 | 2352 |
| 43 | 2590 | 4 | 2408 |
| 44 | 2650 | 12 | 2464 |
| 45 | 2710 | 20 | 2520 |
| 46 | 2770 | 28 | 2576 |
| 47 | 2831 | 2 | 2632 |
| 48 | 2891 | 10 | 2688 |
| 49 | 2951 | 18 | 2744 |
| 50 | 3011 | 26 | 2800 |
| 51 | 3072 | | 2856 |
| 52 | 3132 | 8 | 2912 |
| 53 | 3192 | 16 | 2968 |
| 54 | 3252 | 24 | 3024 |
| 55 | 3312 | 32 | 3080 |
| 56 | 3373 | 6 | 3136 |
| 57 | 3433 | 14 | 3192 |
| 58 | 3493 | 22 | 3248 |
| 59 | 3563 | 30 | 3304 |
| 60 | 3614 | 4 | 3360 |

E

| Doblonos. | Vellon castellano. <i>Reales maravedises.</i> | Vellon catalan. <i>Reales.</i> | |
|-----------|--|-----------------------------------|------|
| 61 | 3674 | 12 | 3416 |
| * 62 | 3734 | 20 | 3472 |
| 63 | 3794 | 28 | 3528 |
| 64 | 3855 | 2 | 3584 |
| 65 | 3915 | 10 | 3640 |
| 66 | 3975 | 18 | 3696 |
| 67 | 4035 | 26 | 3752 |
| 68 | 4096 | | 3808 |
| 69 | 4156 | 8 | 3864 |
| 70 | 4216 | 16 | 3920 |
| 71 | 4276 | 24 | 3976 |
| 72 | 4336 | 32 | 4032 |
| 73 | 4397 | 6 | 4088 |
| 74 | 4457 | 14 | 4144 |
| 75 | 4517 | 22 | 4200 |
| 76 | 4577 | 30 | 4256 |
| 77 | 4638 | 4 | 4312 |
| 78 | 4698 | 12 | 4368 |
| 79 | 4758 | 20 | 4424 |
| 80 | 4818 | 28 | 4480 |
| 81 | 4879 | 2 | 4536 |
| 82 | 4939 | 10 | 4592 |
| 83 | 4999 | 18 | 4648 |
| 84 | 5059 | 26 | 4704 |
| 85 | 5120 | | 4760 |
| 86 | 5180 | 8 | 4816 |
| 87 | 5240 | 16 | 4872 |
| 88 | 5300 | 24 | 4928 |
| 89 | 5360 | 32 | 4984 |
| 90 | 5421 | 6 | 5040 |
| 91 | 5481 | 14 | 5096 |
| 92 | 5541 | 22 | 5152 |

| Doblonos. | Velón castellano. | | Velón catalán. |
|-----------|---------------------|----|----------------|
| | Reales maravedises. | | Reales. |
| 93 | 3601 | 30 | 5208 |
| 94 | 5662 | 4 | 5264 |
| 95 | 5722 | 12 | 5320 |
| 96 | 5782 | 20 | 5376 |
| 97 | 5842 | 28 | 5432 |
| 98 | 5903 | 2 | 5488 |
| 99 | 5963 | 10 | 5544 |
| 100 | 6023 | 18 | 5600 |
| 200 | 12047 | 2 | 11200 |
| 300 | 18070 | 20 | 16800 |
| 400 | 24094 | 4 | 22400 |
| 500 | 30117 | 22 | 28000 |
| 600 | 36141 | 6 | 33600 |
| 700 | 42164 | 24 | 39200 |
| 800 | 48188 | 8 | 44800 |
| 900 | 54211 | 26 | 50400 |
| 1000 | 60235 | 10 | 56000 |
| 2000 | 120470 | 20 | 112000 |
| 3000 | 180705 | 30 | 168000 |
| 4000 | 240941 | 6 | 228000 |
| 5000 | 301176 | 16 | 280000 |
| 6000 | 361411 | 26 | 336000 |
| 7000 | 421647 | 2 | 392000 |
| 8000 | 481882 | 12 | 448000 |
| 9000 | 542117 | 22 | 504000 |
| 10000 | 602352 | 32 | 560000 |
| 20000 | 1204705 | 30 | 1120000 |
| 30000 | 1807058 | 28 | 1680000 |
| 40000 | 2419411 | 26 | 2240000 |
| 50000 | 3011764 | 24 | 2800000 |
| 60000 | 3614117 | 22 | 3360000 |
| 70000 | 4216470 | 20 | 3920000 |

DE DOBLONES DE ORO DEL CUÑO MODER-
NO, QUE EMPEZÓ EN EL AÑO DE 1772, Á REALES DE
VELLON NOMINAL Y VELLON CATALAN.

| Doblonos modernos | Nominales. | | | Catalanes. Reales. |
|----------------------|------------|------|---------|-----------------------|
| | Reales | mrs. | avos 7. | |
| 1 | 80 | 22 | 6 | 75 |
| 2 | 161 | 11 | 5 | 150 |
| 3 | 242 | | 4 | 225 |
| 4 | 322 | 23 | 3 | 300 |
| 5 | 403 | 12 | 2 | 375 |
| 6 | 484 | 1 | 1 | 450 |
| 7 | 564 | 24 | | 525 |
| 8 | 645 | 12 | 6 | 600 |
| 9 | 726 | 1 | 5 | 675 |
| 10 | 806 | 24 | 4 | 750 |
| 11 | 887 | 13 | 3 | 825 |
| 12 | 968 | 2 | 2 | 900 |
| 13 | 1048 | 25 | 1 | 975 |
| 14 | 1129 | 14 | | 1050 |
| 15 | 1210 | 2 | 6 | 1125 |
| 16 | 1290 | 25 | 5 | 1200 |
| 17 | 1371 | 14 | 4 | 1275 |
| 18 | 1452 | 3 | 3 | 1350 |
| 19 | 1532 | 26 | 2 | 1425 |
| 20 | 1613 | 15 | 1 | 1500 |
| 21 | 1694 | 4 | | 1575 |
| 22 | 1774 | 26 | 6 | 1650 |
| 23 | 1855 | 15 | 5 | 1725 |
| 24 | 1936 | 4 | 4 | 1800 |
| 25 | 2016 | 27 | 3 | 1875 |
| 26 | 2097 | 16 | 2 | 1950 |
| 27 | 2178 | 5 | 1 | 2025 |
| 28 | 2258 | 28 | | 2100 |

| Doblonos modernos. | Nominales. <i>Reales mrs. avos 7.</i> | | Catalanes. <i>Reales.</i> |
|-----------------------|--|------|------------------------------|
| 29 | 2339 | 16 6 | 2175 |
| 30 | 2420 | 5 5 | 2250 |
| 31 | 2500 | 28 4 | 2325 |
| 32 | 2581 | 17 3 | 2400 |
| 33 | 2662 | 6 2 | 2475 |
| 34 | 2742 | 29 1 | 2550 |
| 35 | 2823 | 18 | 2625 |
| 36 | 2904 | 6 6 | 2700 |
| 37 | 2984 | 29 5 | 2775 |
| 38 | 3065 | 18 4 | 2850 |
| 39 | 3146 | 7 3 | 2925 |
| 40 | 3226 | 30 2 | 3000 |
| 41 | 3307 | 19 1 | 3075 |
| 42 | 3388 | 8 | 3150 |
| 43 | 3468 | 30 6 | 3225 |
| 44 | 3549 | 19 5 | 3300 |
| 45 | 3630 | 8 4 | 3375 |
| 46 | 3710 | 33 3 | 3450 |
| 47 | 3791 | 20 2 | 3525 |
| 48 | 3872 | 9 1 | 3600 |
| 49 | 3952 | 32 | 3675 |
| 50 | 4033 | 20 6 | 3750 |
| 51 | 4114 | 9 5 | 3825 |
| 52 | 4194 | 32 4 | 3900 |
| 53 | 4275 | 21 3 | 3975 |
| 54 | 4356 | 10 2 | 4050 |
| 55 | 4436 | 33 1 | 4125 |
| 56 | 4517 | 22 | 4200 |
| 57 | 4598 | 10 6 | 4275 |
| 58 | 4678 | 33 5 | 4350 |
| 59 | 4759 | 22 4 | 4425 |
| 60 | 4840 | 11 3 | 4500 |

| 7 ^o Doblonés modernos. | Nominales. Reales mrs. avos 7. | | Catalanés. Reales. |
|---|-----------------------------------|------|-----------------------|
| 61 | 4921 | 2 | 4575 |
| 62 | 5001 | 23 1 | 4650 |
| 63 | 5082 | 12 | 4725 |
| 64 | 5163 | 6 | 4800 |
| 65 | 5243 | 23 5 | 4875 |
| 66 | 5324 | 12 4 | 4950 |
| 67 | 5405 | 1 3 | 5025 |
| 68 | 5485 | 24 2 | 5100 |
| 69 | 5566 | 13 1 | 5175 |
| 70 | 5647 | 2 | 5250 |
| 71 | 5727 | 24 6 | 5325 |
| 72 | 5808 | 13 5 | 5400 |
| 73 | 5889 | 2 4 | 5475 |
| 74 | 5969 | 25 3 | 5550 |
| 75 | 6050 | 14 2 | 5625 |
| 76 | 6131 | 3 1 | 5700 |
| 77 | 6211 | 26 | 5775 |
| 78 | 6292 | 14 6 | 5850 |
| 79 | 6373 | 3 5 | 5925 |
| 80 | 6453 | 26 4 | 6000 |
| 81 | 6534 | 15 3 | 6075 |
| 82 | 6615 | 4 2 | 6150 |
| 83 | 6695 | 27 1 | 6225 |
| 84 | 6776 | 16 | 6300 |
| 85 | 6857 | 4 6 | 6375 |
| 86 | 6937 | 27 5 | 6450 |
| 87 | 7018 | 16 4 | 6525 |
| 88 | 7099 | 5 3 | 6600 |
| 89 | 7179 | 28 2 | 6675 |
| 90 | 7260 | 17 1 | 6750 |
| 91 | 7341 | 6 | 6825 |
| 92 | 7421 | 28 6 | 6900 |

| Doblonos modernos | Nominales. | | | Catalanes. Reales. |
|----------------------|------------|------|---------|-----------------------|
| | Reales | mrs. | avos 7. | |
| 93 | 7502 | 17 | 5 | 6975 |
| 94 | 7583 | 6 | 4 | 7050 |
| 95 | 7663 | 29 | 3 | 7125 |
| 96 | 7744 | 18 | 2 | 7200 |
| 97 | 7825 | 7 | 1 | 7275 |
| 98 | 7905 | 30 | | 7350 |
| 99 | 7986 | 18 | 6 | 7425 |
| 100 | 8067 | 7 | 5 | 7500 |
| 200 | 16134 | 15 | 3 | 15000 |
| 300 | 24201 | 23 | 1 | 22500 |
| 400 | 32268 | 30 | 6 | 30000 |
| 500 | 40336 | 4 | 4 | 37500 |
| 600 | 48403 | 12 | 2 | 45000 |
| 700 | 56470 | 20 | | 52500 |
| 800 | 64537 | 27 | 5 | 60000 |
| 900 | 72605 | 1 | 3 | 67500 |
| 1000 | 80672 | 9 | 1 | 75000 |
| 2000 | 161344 | 18 | 2 | 150000 |
| 3000 | 242016 | 27 | 3 | 225000 |
| 4000 | 322689 | 2 | 4 | 300000 |
| 5000 | 403361 | 11 | 5 | 375000 |
| 6000 | 484033 | 20 | 6 | 450000 |
| 7000 | 564705 | 30 | | 525000 |
| 8000 | 645378 | 5 | 1 | 600000 |
| 9000 | 726050 | 14 | 2 | 675000 |
| 10000 | 806722 | 23 | 3 | 750000 |
| 20000 | 1613445 | 12 | 6 | 1500000 |
| 30000 | 2420168 | 2 | 2 | 2250000 |
| 40000 | 3226890 | 25 | 5 | 3000000 |
| 50000 | 4033613 | 15 | 1 | 3750000 |
| 60000 | 4840336 | 4 | 4 | 4500000 |
| 70000 | 5637058 | 28 | | 5250000 |

72
DE DOBLONES DE A DOS ESCUDOS DEL CU-
ÑO ANTIGUO, QUE ALCANZA HASTA EL AÑO DE 1771 IN-
CLUSIVE, Á REALES VN. NOMINAL Y VN. CATALAN.

| Doblonos antiguos. | Vellon castellano. | | | Vellon catalan. | | |
|-----------------------|--------------------|------|----------|-----------------|------|---------|
| | Reales | mrs. | avos 17. | Reales | din. | av. 34. |
| 1 | 80 | 32 | 16 | 75 | 6 | 21 |
| 2 | 161 | 31 | 15 | 150 | 13 | 8 |
| 3 | 242 | 30 | 14 | 225 | 19 | 29 |
| 4 | 323 | 29 | 13 | 301 | 2 | 16 |
| 5 | 404 | 28 | 12 | 376 | 9 | 3 |
| 6 | 485 | 27 | 11 | 451 | 15 | 24 |
| 7 | 566 | 26 | 10 | 526 | 22 | 11 |
| 8 | 647 | 25 | 9 | 602 | 4 | 32 |
| 9 | 728 | 24 | 8 | 677 | 11 | 19 |
| 10 | 809 | 23 | 7 | 752 | 18 | 6 |
| 11 | 890 | 22 | 6 | 828 | | 27 |
| 12 | 971 | 21 | 5 | 903 | 7 | 14 |
| 13 | 1052 | 20 | 4 | 978 | 14 | 1 |
| 14 | 1133 | 19 | 3 | 1053 | 20 | 22 |
| 15 | 1214 | 18 | 2 | 1129 | 3 | 9 |
| 16 | 1295 | 17 | 1 | 1204 | 9 | 30 |
| 17 | 1376 | 16 | | 1279 | 16 | 17 |
| 18 | 1457 | 14 | 16 | 1354 | 23 | 4 |
| 19 | 1538 | 13 | 15 | 1430 | 5 | 25 |
| 20 | 1619 | 12 | 14 | 1505 | 12 | 12 |
| 21 | 1700 | 11 | 13 | 1580 | 18 | 33 |
| 22 | 1781 | 10 | 12 | 1656 | 1 | 20 |
| 23 | 1862 | 9 | 11 | 1731 | 8 | 7 |
| 24 | 1943 | 8 | 10 | 1806 | 14 | 28 |
| 25 | 2024 | 7 | 9 | 1881 | 21 | 15 |
| 26 | 2105 | 6 | 8 | 1957 | 4 | 2 |
| 27 | 2186 | 5 | 7 | 2032 | 10 | 23 |
| 28 | 2267 | 4 | 6 | 2107 | 17 | 10 |

| Doblonos antiguos. | Vellon castellano. Reales mrs. av. 17. | | | Vellon catalan. Reales din. av. 34. | | |
|-----------------------|---|----|----|--|----|----|
| 29 | 2348 | 3 | 5 | 2182 | 23 | 31 |
| 30 | 2429 | 2 | 4 | 2258 | 6 | 18 |
| 31 | 2510 | 1 | 3 | 2333 | 13 | 5 |
| 32 | 2591 | | 2 | 2408 | 19 | 26 |
| 33 | 2671 | 33 | 1 | 2484 | 2 | 13 |
| 34 | 2752 | 32 | | 2559 | 9 | |
| 35 | 2833 | 30 | 16 | 2634 | 15 | 21 |
| 36 | 2914 | 29 | 15 | 2709 | 22 | 8 |
| 37 | 2995 | 28 | 14 | 2785 | 4 | 29 |
| 38 | 3076 | 27 | 13 | 2860 | 11 | 16 |
| 39 | 3157 | 26 | 12 | 2935 | 18 | 3 |
| 40 | 3238 | 25 | 11 | 3011 | | 24 |
| 41 | 3319 | 24 | 10 | 3086 | 7 | 11 |
| 42 | 3400 | 23 | 9 | 3161 | 13 | 32 |
| 43 | 3481 | 22 | 8 | 3236 | 20 | 19 |
| 44 | 3562 | 21 | 7 | 3312 | 3 | 6 |
| 45 | 3643 | 20 | 6 | 3387 | 9 | 27 |
| 46 | 3724 | 19 | 5 | 3462 | 16 | 14 |
| 47 | 3805 | 18 | 4 | 3537 | 23 | 1 |
| 48 | 3886 | 17 | 3 | 3613 | 5 | 22 |
| 49 | 3967 | 16 | 2 | 3688 | 12 | 9 |
| 50 | 4048 | 15 | 1 | 3763 | 18 | 30 |
| 51 | 4129 | 14 | | 3839 | 1 | 17 |
| 52 | 4210 | 12 | 16 | 3914 | 8 | 4 |
| 53 | 4291 | 11 | 15 | 3989 | 14 | 25 |
| 54 | 4372 | 10 | 14 | 4064 | 21 | 12 |
| 55 | 4453 | 9 | 13 | 4140 | 3 | 33 |
| 56 | 4534 | 8 | 12 | 4215 | 10 | 20 |
| 57 | 4615 | 7 | 11 | 4290 | 17 | 7 |
| 58 | 4696 | 6 | 10 | 4365 | 23 | 28 |
| 59 | 4777 | 5 | 9 | 4441 | 6 | 15 |
| 60 | 4858 | 4 | 8 | 4516 | 13 | 2 |

| 74 Doblonces antiguos. | Vellon castellano. Reales mrs. av. 17. | | | Vellon catalan. Reales din. av. 34. | | |
|------------------------------|---|----|----|--|----|----|
| 61 | 4939 | 3 | 7 | 4591 | 19 | 23 |
| 62 | 5020 | 2 | 6 | 4667 | 2 | 10 |
| 63 | 5101 | 1 | 5 | 4742 | 8 | 31 |
| 64 | 5182 | | 4 | 4817 | 15 | 18 |
| 65 | 5262 | 33 | 3 | 4892 | 22 | 5 |
| 66 | 5343 | 32 | 2 | 4968 | 4 | 26 |
| 67 | 5424 | 31 | 1 | 5043 | 11 | 13 |
| 68 | 5505 | 30 | | 5118 | 18 | |
| 69 | 5586 | 28 | 16 | 5194 | | 21 |
| 70 | 5667 | 27 | 15 | 5269 | 7 | 8 |
| 71 | 5748 | 26 | 14 | 5344 | 13 | 29 |
| 72 | 5829 | 25 | 13 | 5419 | 20 | 16 |
| 73 | 5910 | 24 | 12 | 5495 | 3 | 3 |
| 74 | 5991 | 23 | 11 | 5570 | 9 | 24 |
| 75 | 6072 | 22 | 10 | 5645 | 16 | 11 |
| 76 | 6153 | 21 | 9 | 5720 | 23 | 32 |
| 77 | 6234 | 20 | 8 | 5796 | 5 | 19 |
| 78 | 6315 | 19 | 7 | 5871 | 12 | 6 |
| 79 | 6396 | 18 | 6 | 5946 | 18 | 27 |
| 80 | 6477 | 17 | 5 | 6022 | 1 | 14 |
| 81 | 6558 | 16 | 4 | 6097 | 8 | 1 |
| 82 | 6639 | 15 | 3 | 6172 | 14 | 22 |
| 83 | 6720 | 14 | 2 | 6247 | 21 | 9 |
| 84 | 6801 | 13 | 1 | 6323 | 3 | 30 |
| 85 | 6882 | 12 | | 6398 | 10 | 17 |
| 86 | 6963 | 10 | 16 | 6473 | 17 | 4 |
| 87 | 7044 | 9 | 15 | 6548 | 23 | 25 |
| 88 | 7125 | 8 | 14 | 6624 | 6 | 12 |
| 89 | 7206 | 7 | 13 | 6699 | 12 | 33 |
| 90 | 7287 | 6 | 12 | 6774 | 19 | 20 |
| 91 | 7368 | 5 | 11 | 6850 | 2 | 7 |
| 92 | 7449 | 4 | 10 | 6925 | 8 | 28 |

| Dobtones antiguos. | Vellon castellano. | | | Vellon catalan. | | |
|-----------------------|--------------------|------|------|-----------------|-------|------|
| | Reales | mrs. | avos | Reales | dlrs. | avos |
| 93 | 7530 | 3 | 9 | 7000 | 15 | 15 |
| 94 | 7611 | 2 | 8 | 7075 | 22 | 2 |
| 95 | 7692 | 1 | 7 | 7151 | 4 | 23 |
| 96 | 7773 | | 6 | 7226 | 11 | 10 |
| 97 | 7853 | 33 | 5 | 7301 | 17 | 31 |
| 98 | 7934 | 32 | 4 | 7377 | | 18 |
| 99 | 8015 | 31 | 3 | 7452 | 7 | 5 |
| 100 | 8096 | 30 | 2 | 7527 | 13 | 26 |
| 200 | 16193 | 26 | 4 | 15055 | 3 | 18 |
| 300 | 24290 | 22 | 6 | 22582 | 17 | 10 |
| 400 | 32387 | 18 | 8 | 30110 | 7 | 2 |
| 500 | 40484 | 14 | 10 | 37637 | 21 | 28 |
| 600 | 48581 | 10 | 12 | 45165 | 1 | 20 |
| 700 | 56678 | 6 | 14 | 52693 | | 12 |
| 800 | 64775 | 2 | 16 | 60220 | 14 | 4 |
| 900 | 72871 | 33 | 1 | 67748 | 3 | 30 |
| 1000 | 80968 | 29 | 3 | 75275 | 17 | 22 |
| 2000 | 161937 | 24 | 6 | 150551 | 11 | 10 |
| 3000 | 242906 | 19 | 9 | 225827 | 4 | 32 |
| 4000 | 323875 | 14 | 12 | 301102 | 22 | 20 |
| 5000 | 404844 | 9 | 15 | 376378 | 16 | 8 |
| 6000 | 485813 | 5 | 1 | 451654 | 9 | 30 |
| 7000 | 566782 | | 4 | 526930 | 3 | 18 |
| 8000 | 647750 | 29 | 7 | 602205 | 21 | 6 |
| 9000 | 728719 | 24 | 10 | 677481 | 14 | 28 |
| 10000 | 809688 | 19 | 13 | 752757 | 8 | 16 |
| 20000 | 1619377 | 5 | 9 | 1505514 | 16 | 32 |
| 30000 | 2429065 | 25 | 3 | 2258272 | 1 | 14 |
| 40000 | 3238754 | 10 | 16 | 3011029 | 9 | 30 |
| 50000 | 4048442 | 30 | 14 | 3763786 | 18 | 12 |
| 60000 | 4858131 | 16 | 10 | 4516544 | 2 | 28 |
| 70000 | 5667820 | 2 | 6 | 5269301 | 12 | 10 |

76
 DE DOBLONES DE A OCHO DE 16 PESOS
 FUERTES, Á REALES VELLON NOMINAL Y VELLON
 CATALAN.

| Onzas modernas | Nominales. | | | Catalanes. |
|-------------------|------------|------|----------|------------|
| | Reales | mrs. | avos 21. | R-ales. |
| 1 | 322 | 23 | 9 | 300 |
| 2 | 645 | 12 | 18 | 600 |
| 3 | 968 | 2 | 6 | 900 |
| 4 | 1290 | 25 | 15 | 1200 |
| 5 | 1613 | 15 | 3 | 1500 |
| 6 | 1936 | 4 | 12 | 1800 |
| 7 | 2258 | 28 | | 2100 |
| 8 | 2581 | 17 | 9 | 2400 |
| 9 | 2904 | 6 | 18 | 2700 |
| 10 | 3226 | 30 | 6 | 3000 |
| 11 | 3549 | 19 | 15 | 3300 |
| 12 | 3872 | 9 | 3 | 3600 |
| 13 | 4194 | 32 | 12 | 3900 |
| 14 | 4517 | 22 | | 4200 |
| 15 | 4840 | 11 | 9 | 4500 |
| 16 | 5163 | | 18 | 4800 |
| 17 | 5485 | 24 | 6 | 5100 |
| 18 | 5808 | 13 | 15 | 5400 |
| 19 | 6131 | 3 | 3 | 5700 |
| 20 | 6453 | 26 | 12 | 6000 |
| 21 | 6776 | 16 | | 6300 |
| 22 | 7099 | 5 | 9 | 6600 |
| 23 | 7422 | 28 | 18 | 6900 |
| 24 | 7744 | 18 | 6 | 7200 |
| 25 | 8067 | 7 | 15 | 7500 |
| 26 | 8389 | 31 | 3 | 7800 |
| 27 | 8712 | 20 | 12 | 8100 |
| 28 | 9035 | 10 | | 8400 |

| Onzas modernas. | Nominales. | | | Catalanes. |
|--------------------|------------|------|------|------------|
| | Reales | mrs. | avos | Reales. |
| 29 | 9357 | 33 | 9 | 8700 |
| 30 | 9680 | 22 | 18 | 9000 |
| 31 | 10003 | 12 | 6 | 9300 |
| 32 | 10326 | 1 | 15 | 9600 |
| 33 | 10648 | 25 | 3 | 9900 |
| 34 | 10971 | 14 | 12 | 10200 |
| 35 | 11294 | 4 | | 10500 |
| 36 | 11616 | 27 | 9 | 10800 |
| 37 | 11939 | 16 | 18 | 11100 |
| 38 | 12262 | 6 | 6 | 11400 |
| 39 | 12584 | 29 | 15 | 11700 |
| 40 | 12907 | 19 | 3 | 12000 |
| 41 | 13230 | 8 | 12 | 12300 |
| 42 | 13552 | 32 | | 12600 |
| 43 | 13875 | 21 | 9 | 12900 |
| 44 | 14198 | 10 | 18 | 13200 |
| 45 | 14521 | | 6 | 13500 |
| 46 | 14843 | 23 | 15 | 13800 |
| 47 | 15166 | 13 | 3 | 14100 |
| 48 | 15489 | 2 | 12 | 14400 |
| 49 | 15811 | 26 | | 14700 |
| 50 | 16134 | 15 | 9 | 15000 |
| 51 | 16457 | 4 | 18 | 15300 |
| 52 | 16779 | 28 | 6 | 15600 |
| 53 | 17102 | 17 | 15 | 15900 |
| 54 | 17425 | 7 | 3 | 16200 |
| 55 | 17747 | 30 | 12 | 16500 |
| 56 | 18070 | 20 | | 16800 |
| 57 | 18393 | 9 | 9 | 17100 |
| 58 | 18715 | 32 | 18 | 17400 |
| 59 | 19038 | 22 | 6 | 17700 |
| 60 | 19361 | 11 | 15 | 18000 |

| 78 Onzas modernas. | Nominales. | | | Catalanes. |
|--------------------------|------------|------|------|------------|
| | Reales | mrs. | avos | Reales. |
| 61 | 19684 | 1 | 3 | 18300 |
| 62 | 20006 | 24 | 12 | 18600 |
| 63 | 20329 | 14 | | 18900 |
| 64 | 20652 | 3 | 9 | 19200 |
| 65 | 20974 | 26 | 18 | 19500 |
| 66 | 21297 | 16 | 6 | 19800 |
| 67 | 21620 | 5 | 15 | 20100 |
| 68 | 21942 | 29 | 3 | 20400 |
| 69 | 22265 | 19 | 12 | 20700 |
| 70 | 22588 | 9 | | 21000 |
| 71 | 22910 | 32 | 9 | 21300 |
| 72 | 23233 | 15 | 18 | 21600 |
| 73 | 23556 | 10 | 6 | 21900 |
| 74 | 23879 | 33 | 15 | 22200 |
| 75 | 24201 | 23 | 3 | 22500 |
| 76 | 24524 | 12 | 12 | 22800 |
| 77 | 24847 | 2 | | 23100 |
| 78 | 25169 | 25 | 9 | 23400 |
| 79 | 25492 | 14 | 18 | 23700 |
| 80 | 25815 | 4 | 6 | 24000 |
| 81 | 26137 | 27 | 15 | 24300 |
| 82 | 26460 | 17 | 3 | 24600 |
| 83 | 26783 | 6 | 12 | 24900 |
| 84 | 27105 | 30 | | 25200 |
| 85 | 27428 | 19 | 9 | 25500 |
| 86 | 27751 | 8 | 18 | 25800 |
| 87 | 28074 | 32 | 6 | 26100 |
| 88 | 28396 | 21 | 15 | 26400 |
| 89 | 28719 | 11 | 3 | 26700 |
| 90 | 29042 | | 12 | 27000 |
| 91 | 29364 | 24 | | 27300 |
| 92 | 29687 | 13 | 9 | 27600 |

| Onzas modernas. | Nominales. | | Catalanes. |
|--------------------|-----------------------|-------|------------|
| | Reales mrs. avos. 21. | | Reales. |
| 93 | 30010 | 2 18 | 27900 |
| 94 | 30332 | 26 6 | 28200 |
| 95 | 30655 | 15 15 | 28500 |
| 96 | 30978 | 5 3 | 28800 |
| 97 | 31300 | 28 12 | 29100 |
| 98 | 31623 | 18 | 29400 |
| 99 | 31946 | 7 9 | 29700 |
| 100 | 32268 | 30 18 | 30000 |
| 200 | 64537 | 27 15 | 60000 |
| 300 | 96806 | 24 12 | 90000 |
| 400 | 129075 | 21 9 | 120000 |
| 500 | 161344 | 18 6 | 150000 |
| 600 | 193613 | 15 3 | 180000 |
| 700 | 225882 | 12 | 210000 |
| 800 | 258151 | 8 18 | 240000 |
| 900 | 290420 | 5 15 | 270000 |
| 1000 | 322689 | 2 12 | 300000 |
| 2000 | 645378 | 5 3 | 600000 |
| 3000 | 968067 | 7 15 | 900000 |
| 4000 | 1290756 | 10 6 | 1200000 |
| 5000 | 1613445 | 12 18 | 1500000 |
| 10000 | 3226890 | 25 15 | 3000000 |
| 20000 | 6453781 | 17 9 | 6000000 |
| 30000 | 9680672 | 9 3 | 9000000 |
| 40000 | 12907563 | 18 | 12000000 |
| 50000 | 16134453 | 25 12 | 15000000 |
| 60000 | 19361344 | 18 6 | 18000000 |
| 70000 | 22588235 | 10 | 21000000 |
| 80000 | 25815126 | 1 15 | 24000000 |
| 90000 | 29042016 | 27 9 | 27000000 |
| 100000 | 32268907 | 19 3 | 30000000 |

80
DE DOBLONES DE A OCHO Ú ONZAS DE
ORO ANTIGUAS A REALES VELLON NOMINAL Y VELLON
CATALAN.

| Onzas antiguas. | Nominales. | | | Catalanes. | | |
|--------------------|-----------------------------|----|-----|----------------------------|----|----|
| | <i>Reales mrs. av. 119.</i> | | | <i>Reales din. av. 17.</i> | | |
| 1 | 323 | 29 | 91 | 301 | 2 | 8 |
| 2 | 647 | 25 | 63 | 602 | 4 | 16 |
| 3 | 971 | 21 | 35 | 903 | 7 | 7 |
| 4 | 1295 | 17 | 7 | 1204 | 9 | 15 |
| 5 | 1619 | 12 | 98 | 1505 | 12 | 6 |
| 6 | 1943 | 8 | 70 | 1806 | 14 | 14 |
| 7 | 2267 | 4 | 42 | 2107 | 17 | 5 |
| 8 | 2591 | | 14 | 2408 | 19 | 13 |
| 9 | 2914 | 29 | 105 | 2709 | 22 | 4 |
| 10 | 3238 | 25 | 77 | 3011 | | 12 |
| 11 | 3562 | 21 | 49 | 3312 | 3 | 3 |
| 12 | 3886 | 17 | 21 | 3613 | 5 | 12 |
| 13 | 4210 | 12 | 112 | 3914 | 8 | 2 |
| 14 | 4534 | 8 | 84 | 4215 | 10 | 10 |
| 15 | 4858 | 4 | 56 | 4516 | 13 | 1 |
| 16 | 5182 | | 28 | 4817 | 15 | 9 |
| 17 | 5505 | 30 | | 5118 | 18 | |
| 18 | 5829 | 25 | 91 | 5419 | 20 | 8 |
| 19 | 6153 | 21 | 63 | 5720 | 22 | 16 |
| 20 | 6477 | 17 | 35 | 6022 | 1 | 7 |
| 21 | 6801 | 13 | 7 | 6323 | 3 | 15 |
| 22 | 7125 | 8 | 98 | 6624 | 6 | 6 |
| 23 | 7449 | 4 | 70 | 6925 | 8 | 14 |
| 24 | 7773 | | 42 | 7226 | 11 | 5 |
| 25 | 8096 | 30 | 14 | 7527 | 13 | 13 |
| 26 | 8420 | 25 | 105 | 7828 | 16 | 4 |
| 27 | 8744 | 21 | 77 | 8129 | 18 | 12 |
| 28 | 9068 | 17 | 49 | 8430 | 21 | 3 |

| Onzas antiguas. | Nominales. | | | Catalanes. | | |
|--------------------|------------|------|-----|------------|------|-----|
| | Reales | mrs. | av. | Reales | din. | av. |
| 29 | 9392 | 13 | 21 | 8731 | 23 | 11 |
| 30 | 9716 | 8 | 112 | 9033 | 2 | 2 |
| 31 | 10040 | 4 | 84 | 9334 | 4 | 10 |
| 32 | 10364 | | 56 | 9635 | 7 | 1 |
| 33 | 10687 | 30 | 28 | 9936 | 9 | 9 |
| 34 | 11011 | 26 | | 10237 | 12 | |
| 35 | 11335 | 21 | 91 | 10538 | 14 | 8 |
| 36 | 11659 | 17 | 63 | 10839 | 16 | 26 |
| 37 | 11983 | 13 | 35 | 11140 | 19 | 7 |
| 38 | 12307 | 9 | 7 | 11441 | 21 | 15 |
| 39 | 12631 | 4 | 98 | 11743 | | 6 |
| 40 | 12955 | | 70 | 12044 | 2 | 14 |
| 41 | 13278 | 30 | 42 | 12345 | 5 | 5 |
| 42 | 13602 | 26 | 14 | 12646 | 7 | 13 |
| 43 | 13926 | 21 | 105 | 12947 | 10 | 4 |
| 44 | 14250 | 17 | 77 | 13248 | 12 | 12 |
| 45 | 14574 | 13 | 49 | 13549 | 15 | 3 |
| 46 | 14898 | 9 | 21 | 13850 | 17 | 11 |
| 47 | 15222 | 4 | 112 | 14151 | 20 | 2 |
| 48 | 15546 | | 84 | 14452 | 22 | 10 |
| 49 | 15869 | 30 | 56 | 14754 | 24 | 11 |
| 50 | 16193 | 26 | 28 | 15055 | 3 | 9 |
| 51 | 16517 | 22 | | 15356 | 6 | |
| 52 | 16841 | 15 | 91 | 15657 | 8 | 8 |
| 53 | 17165 | 13 | 63 | 15958 | 10 | 16 |
| 54 | 17489 | 9 | 35 | 16259 | 13 | 17 |
| 55 | 17813 | 5 | 7 | 16560 | 15 | 15 |
| 56 | 18137 | | 98 | 16861 | 18 | 6 |
| 57 | 18460 | 30 | 70 | 17162 | 20 | 14 |
| 58 | 18784 | 26 | 42 | 17463 | 23 | 8 |
| 59 | 19108 | 22 | 14 | 17765 | 1 | 13 |
| 60 | 19432 | 17 | 105 | 18066 | 4 | 4 |

| Onzas antiguas. | Nominales. | Catalanes. |
|-----------------|----------------------|----------------------|
| | Reales mrs. av. 119. | Reales din. av. 172. |
| 61 | 19750 | 13 77 |
| 62 | 20080 | 9 49 |
| 63 | 20404 | 5 21 |
| 64 | 20728 | 112 84 |
| 65 | 21051 | 30 84 |
| 66 | 21375 | 26 56 |
| 67 | 21699 | 22 28 |
| 68 | 22023 | 18 |
| 69 | 22347 | 13 91 |
| 70 | 22671 | 9 63 |
| 71 | 22995 | 5 35 |
| 72 | 23319 | 7 |
| 73 | 23642 | 29 98 |
| 74 | 23966 | 25 70 |
| 75 | 24290 | 21 42 |
| 76 | 24614 | 17 14 |
| 77 | 24938 | 13 105 |
| 78 | 25262 | 9 77 |
| 79 | 25586 | 5 49 |
| 80 | 25910 | 1 21 |
| 81 | 26233 | 36 112 |
| 82 | 26557 | 26 84 |
| 83 | 26881 | 22 56 |
| 84 | 27205 | 18 28 |
| 85 | 27529 | 14 |
| 86 | 27853 | 9 91 |
| 87 | 28177 | 5 63 |
| 88 | 28501 | 1 35 |
| 89 | 28824 | 21 7 |
| 90 | 29148 | 26 98 |
| 91 | 29472 | 22 70 |
| 92 | 29796 | 18 42 |
| | | 18367 6 12 |
| | | 18668 9 3 |
| | | 18969 11 11 |
| | | 19270 14 2 |
| | | 19571 16 10 |
| | | 19872 19 1 |
| | | 20173 21 9 |
| | | 20475 |
| | | 20776 2 8 |
| | | 21077 4 16 |
| | | 21378 7 7 |
| | | 21679 9 15 |
| | | 21980 12 6 |
| | | 22281 14 14 |
| | | 22582 17 5 |
| | | 22883 19 13 |
| | | 23184 22 4 |
| | | 23486 |
| | | 23787 3 3 |
| | | 24088 5 11 |
| | | 24389 8 2 |
| | | 24690 10 10 |
| | | 24991 13 1 |
| | | 25292 15 9 |
| | | 25593 18 |
| | | 25894 20 8 |
| | | 26195 22 16 |
| | | 26497 1 7 |
| | | 26798 3 15 |
| | | 27099 6 6 |
| | | 27400 8 14 |
| | | 27701 11 5 |

| Onzas antiguas. | Nominales. | | Catalanes. | | |
|--------------------|----------------------|--------|---------------------|----|----|
| | Reales mrs. av. 119. | | Reales din. av. 17. | | |
| 93 | 30120 | 14 14 | 28002 | 13 | 13 |
| 94 | 30444 | 9 105 | 28303 | 16 | 4 |
| 95 | 30768 | 5 77 | 28604 | 18 | 12 |
| 96 | 31092 | 1 49 | 28905 | 21 | 3 |
| 97 | 31415 | 31 21 | 29206 | 23 | 11 |
| 98 | 31739 | 27 112 | 29508 | 2 | 2 |
| 99 | 32063 | 22 84 | 29809 | 4 | 10 |
| 100 | 32387 | 18 56 | 30110 | 7 | 1 |
| 200 | 64775 | 2 112 | 60220 | 14 | 2 |
| 300 | 97162 | 21 49 | 90330 | 21 | 3 |
| 400 | 129550 | 5 105 | 120441 | 4 | 4 |
| 500 | 161937 | 24 42 | 150551 | 11 | 5 |
| 600 | 194325 | 8 98 | 180661 | 18 | 6 |
| 700 | 226712 | 27 35 | 210772 | 1 | 7 |
| 800 | 259100 | 11 91 | 240882 | 8 | 8 |
| 900 | 291487 | 30 28 | 270992 | 15 | 9 |
| 1000 | 323875 | 14 84 | 301102 | 22 | 10 |
| 2000 | 647750 | 29 49 | 602205 | 20 | 20 |
| 3000 | 971626 | 10 14 | 903308 | 19 | 13 |
| 4000 | 1295501 | 24 98 | 1204411 | 18 | 6 |
| 5000 | 1619377 | 5 63 | 1505514 | 16 | 16 |
| 6000 | 1943252 | 20 28 | 1806617 | 15 | 9 |
| 7000 | 2267128 | 112 | 2107720 | 14 | 2 |
| 8000 | 2591003 | 15 77 | 2408823 | 12 | 12 |
| 9000 | 2914878 | 30 42 | 2709926 | 11 | 5 |
| 10000 | 3238754 | 11 7 | 3011029 | 9 | 15 |

DE REALES VELLON EFECTIVOS, A LIBRAS
SUELDOS Y DINEROS CATALANES.

| Efectivos | Reales. | | | Efectivos | Reales. | | |
|-----------|---------------------|----|------|-----------|---------------------|----|------|
| | Libras s. d. av. 16 | | | | Libras s. d. av. 16 | | |
| 1 | 0 | 1 | 10 8 | 29 | 2 | 14 | 4 8 |
| 2 | 0 | 3 | 9 | 30 | 2 | 16 | 3 |
| 3 | 0 | 5 | 7 8 | 31 | 2 | 18 | 1 8 |
| 4 | 0 | 7 | 6 | 32 | 3 | | |
| 5 | 0 | 9 | 4 8 | 33 | 3 | 1 | 10 8 |
| 6 | 0 | 11 | 3 | 34 | 3 | 3 | 9 |
| 7 | 0 | 13 | 1 8 | 35 | 3 | 5 | 7 8 |
| 8 | 0 | 15 | | 36 | 3 | 7 | 6 |
| 9 | 0 | 16 | 10 8 | 37 | 3 | 9 | 4 8 |
| 10 | 0 | 18 | 9 | 38 | 3 | 11 | 3 |
| 11 | 1 | | 7 8 | 39 | 3 | 13 | 1 8 |
| 12 | 1 | 2 | 6 | 40 | 3 | 15 | |
| 13 | 1 | 4 | 4 8 | 41 | 3 | 16 | 10 8 |
| 14 | 1 | 6 | 3 | 42 | 3 | 18 | 9 |
| 15 | 1 | 8 | 1 8 | 43 | 4 | | 7 8 |
| 16 | 1 | 10 | | 44 | 4 | | 6 |
| 17 | 1 | 11 | 10 8 | 45 | 4 | 4 | 4 8 |
| 18 | 1 | 13 | 9 | 46 | 4 | 6 | 3 |
| 19 | 1 | 15 | 7 8 | 47 | 4 | 8 | 1 8 |
| 20 | 1 | 17 | 6 | 48 | 4 | 10 | |
| 21 | 1 | 19 | 4 8 | 49 | 4 | 11 | 10 8 |
| 22 | 2 | 1 | 3 | 50 | 4 | 13 | 9 |
| 23 | 2 | 3 | 1 8 | 51 | 4 | 15 | 7 8 |
| 24 | 2 | 5 | | 52 | 4 | 17 | 6 |
| 25 | 2 | 6 | 10 8 | 53 | 4 | 19 | 4 8 |
| 26 | 2 | 8 | 9 | 54 | 5 | 1 | 3 |
| 27 | 2 | 10 | 7 8 | 55 | 5 | 3 | 1 8 |
| 28 | 2 | 12 | 6 | 56 | 5 | 5 | |

| Efectivos | | | | Efectivos | |
|-----------|----------------------|---------|----------------------|-----------|----------------------|
| Reales. | Libras. s. d. av. 16 | Reales. | Libras. s. d. av. 16 | Reales. | Libras. s. d. av. 16 |
| 57 | 5 6 10 8 | 89 | 8 6 10 8 | | |
| 58 | 5 8 9 | 90 | 8 8 9 | | |
| 59 | 5 10 7 8 | 91 | 8 10 7 8 | | |
| 60 | 5 12 6 | 92 | 8 12 6 | | |
| 61 | 5 14 4 8 | 93 | 8 14 4 8 | | |
| 62 | 5 16 3 | 94 | 8 16 3 | | |
| 63 | 5 18 1 8 | 95 | 8 18 1 8 | | |
| 64 | 6 | 96 | 9 | | |
| 65 | 6 1 10 8 | 97 | 9 1 10 8 | | |
| 66 | 6 3 9 | 98 | 9 3 9 | | |
| 67 | 6 5 7 8 | 99 | 9 5 7 8 | | |
| 68 | 6 7 6 | 100 | 9 7 6 | | |
| 69 | 6 9 4 8 | 200 | 18 15 | | |
| 70 | 6 11 3 | 300 | 28 2 6 | | |
| 71 | 6 13 1 8 | 400 | 37 10 | | |
| 72 | 6 15 | 500 | 46 17 6 | | |
| 73 | 6 16 10 8 | 600 | 56 5 | | |
| 74 | 6 18 9 | 700 | 65 12 6 | | |
| 75 | 7 7 8 | 800 | 75 | | |
| 76 | 7 2 6 | 900 | 84 7 6 | | |
| 77 | 7 4 4 8 | 1000 | 93 15 | | |
| 78 | 7 6 3 | 2000 | 187 10 | | |
| 79 | 7 8 1 8 | 3000 | 281 5 | | |
| 80 | 7 10 | 4000 | 375 | | |
| 81 | 7 11 10 8 | 5000 | 468 15 | | |
| 82 | 7 13 9 | 6000 | 562 10 | | |
| 83 | 7 15 7 8 | 7000 | 656 5 | | |
| 84 | 7 17 6 | 8000 | 750 | | |
| 85 | 7 19 4 8 | 9000 | 843 15 | | |
| 86 | 8 1 3 | 10000 | 937 10 | | |
| 87 | 8 3 1 8 | 20000 | 1875 | | |
| 88 | 8 5 | 30000 | 2812 10 | | |

| Efectivos Reales: | Libras suel. | Efectivos Reales | Libras suel. |
|----------------------|--------------|---------------------|--------------|
| 40000 | 3750 | 1000000 | 93750 |
| 50000 | 4687 10 | 2000000 | 187500 |
| 60000 | 5625 | 3000000 | 281250 |
| 70000 | 6562 10 | 4000000 | 375000 |
| 80000 | 7500 | 5000000 | 468750 |
| 90000 | 8437 10 | 6000000 | 562500 |
| 100000 | 9375 | 7000000 | 656250 |
| 200000 | 18750 | 8000000 | 750000 |
| 300000 | 28125 | 9000000 | 843750 |
| 400000 | 37500 | 10000000 | 937500 |
| 500000 | 46875 | 20000000 | 1875000 |
| 600000 | 56250 | 30000000 | 2812500 |
| 700000 | 65625 | 40000000 | 3750000 |
| 800000 | 75000 | 50000000 | 4687500 |
| 900000 | 84375 | 60000000 | 5625000 |

87

DE REALES DE PLATA DE 16 CUARTOS DE
CASTILLA, A LIBRAS, SUELDOS, Y DINEROS DE
CATALUNA.

| Reales plata. | Libras | suel. | din. | Reales plata. | Libras | suel. | din. |
|------------------|--------|-------|------|------------------|--------|-------|------|
| 1 | | 3 | 6 | 29 | 5 | 1 | 6 |
| 2 | | 7 | | 30 | 5 | 5 | |
| 3 | | 10 | 6 | 31 | 5 | 8 | 6 |
| 4 | | 14 | | 32 | 5 | 12 | |
| 5 | | 17 | 6 | 33 | 5 | 15 | 6 |
| 6 | 1 | 1 | | 34 | 5 | 19 | |
| 7 | 1 | 4 | 6 | 35 | 6 | 2 | 6 |
| 8 | 1 | 8 | | 36 | 6 | 6 | |
| 9 | 1 | 11 | 6 | 37 | 6 | 9 | 6 |
| 10 | 1 | 15 | | 38 | 6 | 13 | |
| 11 | 1 | 18 | 6 | 39 | 6 | 16 | 6 |
| 12 | 2 | 2 | | 40 | 7 | | |
| 13 | 2 | 5 | 6 | 41 | 7 | 3 | 6 |
| 14 | 2 | 9 | | 42 | 7 | 7 | |
| 15 | 2 | 12 | 6 | 43 | 7 | 10 | 6 |
| 16 | 2 | 16 | | 44 | 7 | 14 | |
| 17 | 2 | 19 | 6 | 45 | 7 | 17 | 6 |
| 18 | 3 | 3 | | 46 | 8 | 1 | |
| 19 | 3 | 6 | 6 | 47 | 8 | 4 | 6 |
| 20 | 3 | 10 | | 48 | 8 | 8 | |
| 21 | 3 | 13 | 6 | 49 | 8 | 11 | 6 |
| 22 | 3 | 17 | | 50 | 8 | 15 | |
| 23 | 4 | | 6 | 51 | 8 | 18 | 6 |
| 24 | 4 | 4 | | 52 | 9 | 2 | |
| 25 | 4 | 7 | 6 | 53 | 9 | 5 | 6 |
| 26 | 4 | 11 | | 54 | 9 | 9 | |
| 27 | 4 | 14 | 6 | 55 | 9 | 12 | 6 |
| 28 | 4 | 18 | | 56 | 9 | 16 | |

| Reales plata. | Libras suel. din. | | | Reales plata. | Libras suel. din. | | |
|------------------|-------------------|----|---|------------------|-------------------|----|---|
| 57 | 9 | 19 | 6 | 89 | 15 | 11 | 6 |
| 58 | 10 | 3 | | 90 | 15 | 15 | |
| 59 | 10 | 6 | 6 | 91 | 15 | 18 | 6 |
| 60 | 10 | 10 | | 92 | 16 | 2 | |
| 61 | 10 | 13 | 6 | 93 | 16 | 5 | 6 |
| 62 | 10 | 17 | | 94 | 16 | 9 | |
| 63 | 11 | 1 | 6 | 95 | 16 | 12 | 6 |
| 64 | 11 | 4 | | 96 | 16 | 16 | |
| 65 | 11 | 7 | 6 | 97 | 16 | 19 | 6 |
| 66 | 11 | 11 | | 98 | 17 | 3 | |
| 67 | 11 | 14 | 6 | 99 | 17 | 6 | 6 |
| 68 | 11 | 18 | | 100 | 17 | 10 | |
| 69 | 12 | 1 | 6 | 200 | 35 | | |
| 70 | 12 | 5 | | 300 | 52 | 10 | |
| 71 | 12 | 8 | 6 | 400 | 70 | | |
| 72 | 12 | 12 | | 500 | 87 | 10 | |
| 73 | 12 | 15 | 6 | 600 | 105 | | |
| 74 | 12 | 19 | | 700 | 122 | 10 | |
| 75 | 13 | 2 | 6 | 800 | 140 | | |
| 76 | 13 | 6 | | 900 | 157 | 10 | |
| 77 | 13 | 9 | 6 | 1000 | 175 | | |
| 78 | 13 | 13 | | 2000 | 350 | | |
| 79 | 13 | 16 | 6 | 3000 | 525 | | |
| 80 | 14 | | | 4000 | 700 | | |
| 81 | 14 | 3 | 6 | 5000 | 875 | | |
| 82 | 14 | 7 | | 6000 | 1050 | | |
| 83 | 14 | 10 | 6 | 7000 | 1225 | | |
| 84 | 14 | 14 | | 8000 | 1400 | | |
| 85 | 14 | 17 | 6 | 9000 | 1575 | | |
| 86 | 15 | 1 | | 10000 | 1750 | | |
| 87 | 15 | 4 | 6 | 20000 | 3500 | | |
| 88 | 15 | 8 | | 30000 | 5250 | | |

DE PESETAS DE CASTILLA, A LIBRAS,

SUELDOS Y DINEROS DE CATALUÑA.

| Pesetas. | Libras suél. din. | Pesetas. | Libras suél. din. |
|----------|-------------------|----------|-------------------|
| 1 | 0 7 6 | 29 | 10 17 6 |
| 2 | 0 15 6 | 30 | 11 5 6 |
| 3 | 1 2 6 | 31 | 11 12 6 |
| 4 | 1 10 6 | 32 | 12 2 6 |
| 5 | 1 17 6 | 33 | 12 7 6 |
| 6 | 2 5 6 | 34 | 12 15 6 |
| 7 | 2 12 6 | 35 | 13 2 6 |
| 8 | 3 7 6 | 36 | 13 10 6 |
| 9 | 3 15 6 | 37 | 13 17 6 |
| 10 | 4 2 6 | 38 | 14 5 6 |
| 11 | 4 10 6 | 39 | 14 12 6 |
| 12 | 4 16 6 | 40 | 15 2 6 |
| 13 | 4 17 6 | 41 | 15 7 6 |
| 14 | 5 5 6 | 42 | 15 15 6 |
| 15 | 5 12 6 | 43 | 16 2 6 |
| 16 | 6 7 6 | 44 | 16 10 6 |
| 17 | 6 15 6 | 45 | 16 17 6 |
| 18 | 7 2 6 | 46 | 17 5 6 |
| 19 | 7 10 6 | 47 | 17 12 6 |
| 20 | 7 16 6 | 48 | 18 2 6 |
| 21 | 7 17 6 | 49 | 18 7 6 |
| 22 | 8 5 6 | 50 | 18 15 6 |
| 23 | 8 12 6 | 51 | 19 2 6 |
| 24 | 9 7 6 | 52 | 19 10 6 |
| 25 | 9 15 6 | 53 | 19 17 6 |
| 26 | 10 2 6 | 54 | 20 5 6 |
| 27 | 10 10 6 | 55 | 20 12 6 |
| 28 | 10 16 6 | 56 | 21 2 6 |

| Pescetas. | Libras suel. din. | Pescetas. | Libras suel. din. |
|-----------|-------------------|-----------|-------------------|
| 57 | 21 7 6 | 89 | 33 7 6 |
| 58 | 21 15 | 90 | 33 15 |
| 59 | 22 2 6 | 91 | 34 2 6 |
| 60 | 22 10 | 92 | 34 10 |
| 61 | 22 17 6 | 93 | 34 17 6 |
| 62 | 23 5 | 94 | 35 5 |
| 63 | 23 12 6 | 95 | 35 12 6 |
| 64 | 24 1 | 96 | 36 |
| 65 | 24 7 6 | 97 | 36 7 6 |
| 66 | 24 15 | 98 | 36 15 |
| 67 | 25 2 6 | 99 | 37 2 6 |
| 68 | 25 10 | 100 | 37 10 |
| 69 | 25 17 6 | 200 | 75 |
| 70 | 26 5 | 300 | 112 10 |
| 71 | 26 12 6 | 400 | 150 |
| 72 | 27 1 | 500 | 187 10 |
| 73 | 27 7 6 | 600 | 225 |
| 74 | 27 15 | 700 | 262 10 |
| 75 | 28 2 6 | 800 | 300 |
| 76 | 28 10 | 900 | 337 10 |
| 77 | 28 17 6 | 1000 | 375 |
| 78 | 29 5 | 2000 | 750 |
| 79 | 29 12 6 | 3000 | 1125 |
| 80 | 30 1 | 4000 | 1500 |
| 81 | 30 7 6 | 5000 | 1875 |
| 82 | 30 15 | 6000 | 2250 |
| 83 | 31 2 6 | 7000 | 2625 |
| 84 | 31 10 | 8000 | 3000 |
| 85 | 31 17 6 | 9000 | 3375 |
| 86 | 32 5 | 10000 | 3750 |
| 87 | 32 12 6 | 20000 | 7500 |
| 88 | 33 1 | 30000 | 11250 |

DE PESOS DE 128 CUARTOS DE CASTILLA,
 A LIBRAS, SUELDOS Y DINEROS CATALANES.

| Pesos. | Libras sueldos. | Pesos. | Libras sueldos. |
|--------|-----------------|--------|-----------------|
| 1 | 1 8 | 29 | 40 12 |
| 2 | 2 16 | 30 | 42 0 |
| 3 | 4 4 | 31 | 43 8 |
| 4 | 5 12 | 32 | 44 16 |
| 5 | 7 0 | 33 | 46 4 |
| 6 | 8 8 | 34 | 47 12 |
| 7 | 9 16 | 35 | 49 0 |
| 8 | 11 4 | 36 | 50 8 |
| 9 | 12 12 | 37 | 51 16 |
| 10 | 14 0 | 38 | 53 4 |
| 11 | 15 8 | 39 | 54 12 |
| 12 | 16 16 | 40 | 56 0 |
| 13 | 18 4 | 41 | 57 8 |
| 14 | 19 12 | 42 | 58 16 |
| 15 | 21 0 | 43 | 60 4 |
| 16 | 22 8 | 44 | 61 12 |
| 17 | 23 16 | 45 | 63 0 |
| 18 | 25 4 | 46 | 64 8 |
| 19 | 26 12 | 47 | 65 16 |
| 20 | 28 0 | 48 | 67 4 |
| 21 | 29 8 | 49 | 68 12 |
| 22 | 30 16 | 50 | 70 0 |
| 23 | 32 4 | 51 | 71 8 |
| 24 | 33 12 | 52 | 72 16 |
| 25 | 35 0 | 53 | 74 4 |
| 26 | 36 8 | 54 | 75 12 |
| 27 | 37 16 | 55 | 77 0 |
| 28 | 39 4 | 56 | 78 8 |

| Pesos. | Libras sueldos. | Pesos. | Libras sueldos. |
|--------|-----------------|--------|-----------------|
| 57 | 79 16 | 89 | 124 12 |
| 58 | 81 4 | 90 | 126 |
| 59 | 82 12 | 91 | 127 8 |
| 60 | 84 | 92 | 128 16 |
| 61 | 85 8 | 93 | 130 4 |
| 62 | 86 16 | 94 | 131 12 |
| 63 | 88 4 | 95 | 133 |
| 64 | 89 12 | 96 | 134 8 |
| 65 | 91 | 97 | 135 16 |
| 66 | 92 8 | 98 | 137 4 |
| 67 | 93 16 | 99 | 138 12 |
| 68 | 95 4 | 100 | 140 |
| 69 | 96 12 | 200 | 280 |
| 70 | 98 | 300 | 420 |
| 71 | 99 8 | 400 | 560 |
| 72 | 100 16 | 500 | 700 |
| 73 | 102 4 | 600 | 840 |
| 74 | 103 12 | 700 | 980 |
| 75 | 105 | 800 | 1120 |
| 76 | 106 8 | 900 | 1260 |
| 77 | 107 16 | 1000 | 1400 |
| 78 | 109 4 | 2000 | 2800 |
| 79 | 110 12 | 3000 | 4200 |
| 80 | 112 | 4000 | 5600 |
| 81 | 113 8 | 5000 | 7000 |
| 82 | 114 16 | 6000 | 8400 |
| 83 | 116 4 | 7000 | 9800 |
| 84 | 117 12 | 8000 | 11200 |
| 85 | 119 | 9000 | 12600 |
| 86 | 120 8 | 10000 | 14000 |
| 87 | 121 16 | 20000 | 28000 |
| 88 | 123 4 | 30000 | 42000 |

93

DE DUCADOS DE 375 MARAVEDIS DE PLATA ANTIGUA, A LIBRAS, SUELDOS Y DINEROS CATALANES.

| Dineros de ducado de plata vieja | Moneda catalana. | | | | 34 | 8. |
|----------------------------------|------------------|---------|---------|------|----|----|
| | Libras | sueldos | dineros | avos | | |
| 1 | 0 | 0 | 1 | 31 | 5 | |
| 2 | 0 | 0 | 3 | 29 | 2 | |
| 3 | 0 | 0 | 5 | 26 | 7 | |
| 4 | 0 | 0 | 7 | 24 | 4 | |
| 5 | 0 | 0 | 9 | 22 | 1 | |
| 6 | 0 | 0 | 11 | 19 | 6 | |
| 7 | 0 | 1 | 1 | 17 | 3 | |
| 8 | 0 | 1 | 3 | 15 | 1 | |
| 9 | 0 | 1 | 5 | 12 | 5 | |
| 10 | 0 | 1 | 7 | 10 | 2 | |
| 11 | 0 | 1 | 9 | 7 | 7 | |
| 12 | 0 | 1 | 11 | 5 | 4 | |
| Ducados sueldos. | | | | | | |
| 1 | 0 | 1 | 11 | 5 | 4 | |
| 2 | 0 | 3 | 10 | 11 | 1 | |
| 3 | 0 | 5 | 9 | 16 | 4 | |
| 4 | 0 | 7 | 8 | 22 | 1 | |
| 5 | 0 | 9 | 7 | 27 | 4 | |
| 6 | 0 | 11 | 6 | 33 | 1 | |
| 7 | 0 | 13 | 6 | 4 | 4 | |
| 8 | 0 | 15 | 5 | 10 | 1 | |
| 9 | 0 | 17 | 4 | 15 | 4 | |
| 10 | 0 | 19 | 3 | 21 | 1 | |
| 11 | 1 | 1 | 1 | 26 | 4 | |

Ducados
 sueldos Libras sueldos dineros avos 34 8.

| Ducados | Libras | sueldos | dineros | avos |
|-----------------|--------|---------|---------|-----------------|
| 12 | 1 | 3 | 1 | 32 |
| 13 | 1 | 5 | 1 | 3 4 |
| 14 | 1 | 7 | | 9 |
| 15 | 1 | 8 | 11 | 14 |
| 16 | 1 | 10 | 10 | 20 |
| 17 | 1 | 12 | 9 | 25 4 |
| 18 | 1 | 14 | 8 | 31 |
| 19 | 1 | 16 | 8 | 2 4 |
| 20 | 1 | 18 | 7 | 8 |
| Ducados. | | | | avos 34. |
| 1 | 1 | 18 | 07 | 8 |
| 2 | 3 | 17 | 02 | 16 |
| 3 | 5 | 15 | 09 | 24 |
| 4 | 7 | 14 | 04 | 32 |
| 5 | 9 | 13 | | 16 |
| 6 | 11 | 11 | 7 | 14 |
| 7 | 13 | 10 | 2 | 22 |
| 8 | 15 | 8 | 9 | 30 |
| 9 | 17 | 7 | 5 | 4 |
| 10 | 19 | 6 | | 12 |
| 11 | 21 | 4 | 07 | 20 |
| 12 | 23 | 3 | 02 | 28 |
| 13 | 25 | 1 | 00 | 2 |
| 14 | 27 | | 05 | 10 |
| 15 | 28 | 19 | | 18 |
| 16 | 30 | 17 | 07 | 26 |
| 17 | 32 | 16 | 03 | 8 |
| 18 | 34 | 14 | 00 | 8 |
| 19 | 36 | 13 | 05 | 16 |
| 20 | 38 | 12 | 1 | 24 |

| Ducados. | Libras | sueldos | dineros | avos | 34. |
|----------|--------|---------|---------|------|-----|
| 21 | 40 | 10 | 8 | 32 | 32 |
| 22 | 42 | 9 | 3 | 6 | 6 |
| 23 | 44 | 7 | 10 | 14 | 14 |
| 24 | 46 | 6 | 5 | 20 | 20 |
| 25 | 48 | 5 | 8 | 30 | 30 |
| 26 | 50 | 3 | 8 | 4 | 4 |
| 27 | 52 | 2 | 3 | 12 | 12 |
| 28 | 54 | 2 | 10 | 20 | 20 |
| 29 | 55 | 19 | 5 | 38 | 38 |
| 30 | 57 | 18 | 1 | 2 | 2 |
| 31 | 59 | 16 | 8 | 10 | 10 |
| 32 | 61 | 15 | 3 | 18 | 18 |
| 33 | 63 | 13 | 10 | 26 | 26 |
| 34 | 65 | 12 | 6 | 8 | 8 |
| 35 | 67 | 11 | 1 | 16 | 16 |
| 36 | 69 | 9 | 8 | 24 | 24 |
| 37 | 71 | 8 | 3 | 32 | 32 |
| 38 | 73 | 6 | 10 | 6 | 6 |
| 39 | 75 | 5 | 6 | 14 | 14 |
| 40 | 77 | 4 | 1 | 22 | 22 |
| 41 | 79 | 2 | 8 | 30 | 30 |
| 42 | 81 | 1 | 3 | 4 | 4 |
| 43 | 82 | 19 | 11 | 12 | 12 |
| 44 | 84 | 18 | 6 | 20 | 20 |
| 45 | 86 | 17 | 1 | 28 | 28 |
| 46 | 88 | 15 | 8 | 2 | 2 |
| 47 | 90 | 14 | 4 | 10 | 10 |
| 48 | 92 | 12 | 11 | 18 | 18 |
| 49 | 94 | 11 | 6 | 26 | 26 |
| 50 | 96 | 10 | 1 | 34 | 34 |
| 51 | 98 | 8 | 9 | 8 | 8 |
| 52 | 100 | 7 | 4 | | |

| Ducados | Libras | sueldos | dineros | avos | gr. |
|---------|--------|---------|---------|------|-----|
| 53 | 102 | 5 | 11 | 16 | |
| 54 | 104 | 4 | 6 | 24 | |
| 55 | 106 | 3 | 1 | 32 | |
| 56 | 108 | 1 | 9 | 6 | |
| 57 | 110 | | 4 | 14 | |
| 58 | 111 | 18 | 11 | 22 | |
| 59 | 113 | 17 | 6 | 30 | |
| 60 | 115 | 16 | 2 | 4 | |
| 61 | 117 | 14 | 9 | 12 | |
| 62 | 119 | 13 | 4 | 20 | |
| 63 | 121 | 11 | 11 | 28 | |
| 64 | 123 | 10 | 7 | 2 | |
| 65 | 125 | 9 | 2 | 10 | |
| 66 | 127 | 7 | 9 | 18 | |
| 67 | 129 | 6 | 4 | 26 | |
| 68 | 131 | 5 | | | |
| 69 | 133 | 3 | 7 | 8 | |
| 70 | 135 | 2 | 2 | 16 | |
| 71 | 137 | | 9 | 24 | |
| 72 | 138 | 19 | 4 | 32 | |
| 73 | 140 | 18 | | 6 | |
| 74 | 142 | 16 | 7 | 14 | |
| 75 | 144 | 15 | 2 | 22 | |
| 76 | 146 | 13 | 9 | 30 | |
| 77 | 148 | 12 | 5 | 4 | |
| 78 | 150 | 11 | | 12 | |
| 79 | 152 | 9 | 7 | 20 | |
| 80 | 154 | 8 | 2 | 28 | |
| 81 | 156 | 6 | 10 | 2 | |
| 82 | 158 | 5 | 5 | 10 | |
| 83 | 160 | 4 | | 18 | |
| 84 | 162 | 2 | 7 | 16 | |

| Ducados | Libras | saldos | dineros | avos | 34 |
|---------|--------|--------|---------|------|----|
| 85 | 164 | 1 | 3 | | |
| 86 | 165 | 19 | 10 | | 8 |
| 87 | 167 | 18 | 5 | | 16 |
| 88 | 169 | 17 | | | 24 |
| 89 | 171 | 15 | 7 | | 32 |
| 90 | 173 | 14 | 3 | | 6 |
| 91 | 175 | 12 | 10 | | 14 |
| 92 | 177 | 11 | 5 | | 22 |
| 93 | 179 | 10 | | | 30 |
| 94 | 181 | 8 | 8 | | 4 |
| 95 | 183 | 7 | 3 | | 12 |
| 96 | 185 | 5 | 10 | | 20 |
| 97 | 187 | 4 | 5 | | 28 |
| 98 | 189 | 3 | 1 | | 2 |
| 99 | 191 | 1 | 8 | | 10 |
| 100 | 193 | | 3 | | 18 |
| 200 | 386 | | 7 | | 2 |
| 300 | 579 | | 10 | | 20 |
| 400 | 772 | 1 | 2 | | 4 |
| 500 | 965 | 1 | 5 | | 22 |
| 600 | 1158 | 1 | 9 | | 6 |
| 700 | 1351 | 2 | | | 24 |
| 800 | 1544 | 2 | 4 | | 8 |
| 900 | 1737 | 2 | 7 | | 26 |
| 1000 | 1930 | 2 | 11 | | 10 |
| 2000 | 3860 | 5 | 10 | | 20 |
| 3000 | 5790 | 8 | 9 | | 30 |
| 4000 | 7720 | 11 | 9 | | 6 |
| 5000 | 9650 | 14 | 8 | | 16 |
| 6000 | 11580 | 17 | 7 | | 26 |
| 7000 | 13511 | | 7 | | 2 |
| 8000 | 15441 | 3 | 6 | | 12 |

G

| Ducados. | Libras | sueldos | dineros | avos | 34 |
|----------|--------|---------|---------|------|----|
| 9000 | 17371 | 6 | 5 | | 22 |
| 10000 | 19301 | 9 | 4 | | 32 |
| 20000 | 38602 | 18 | 9 | | 30 |
| 30000 | 57904 | 8 | 2 | | 28 |
| 40000 | 77205 | 17 | 7 | | 26 |
| 50000 | 96507 | 7 | | | 24 |
| 60000 | 115808 | 16 | 5 | | 22 |
| 70000 | 135110 | 5 | 10 | | 20 |
| 80000 | 154411 | 15 | 3 | | 18 |
| 90000 | 173713 | 4 | 8 | | 16 |
| 100000 | 193014 | 14 | 1 | | 14 |
| 200000 | 386029 | 8 | 2 | | 28 |
| 300000 | 579044 | 2 | 4 | | 8 |
| 400000 | 772058 | 16 | 5 | | 22 |
| 500000 | 965072 | 10 | 6 | | 2 |

99

DE DUROS O PESOS FUERTES, Y DURILLOS
DE ORO NUEVO, A LIBRAS, SUELDOS Y DINEROS CAT.

TALANES.

| Duros y durillos | Libras | suel. | din. | Duros y durillos | Libras | suel. | din. |
|------------------|--------|-------|------|------------------|--------|-------|------|
| 1 | 1 | 17 | 6 | 89 | 54 | 7 | 6 |
| 2 | 3 | 15 | 0 | 90 | 56 | 5 | 0 |
| 3 | 5 | 14 | 6 | 81 | 58 | 2 | 6 |
| 4 | 7 | 10 | 0 | 32 | 60 | | |
| 5 | 9 | 7 | 6 | 33 | 61 | 17 | 6 |
| 6 | 11 | 5 | 0 | 34 | 63 | 15 | 0 |
| 7 | 13 | 2 | 6 | 35 | 65 | 12 | 6 |
| 8 | 15 | | | 36 | 67 | 10 | 0 |
| 9 | 16 | 17 | 6 | 37 | 69 | 7 | 6 |
| 10 | 18 | 15 | 0 | 38 | 71 | 5 | 0 |
| 11 | 20 | 12 | 6 | 39 | 73 | 2 | 6 |
| 12 | 22 | 10 | 0 | 40 | 75 | | |
| 13 | 24 | 7 | 6 | 41 | 76 | 17 | 6 |
| 14 | 26 | 5 | 0 | 42 | 78 | 15 | 0 |
| 15 | 28 | 2 | 6 | 43 | 80 | 12 | 6 |
| 16 | 30 | | | 44 | 82 | 10 | 0 |
| 17 | 31 | 17 | 6 | 45 | 84 | 7 | 6 |
| 18 | 33 | 15 | 0 | 46 | 86 | 5 | 0 |
| 19 | 35 | 12 | 6 | 47 | 88 | 2 | 6 |
| 20 | 37 | 10 | 0 | 48 | 90 | | |
| 21 | 39 | 7 | 6 | 49 | 91 | 17 | 6 |
| 22 | 41 | 5 | 0 | 50 | 93 | 15 | 0 |
| 23 | 43 | 2 | 6 | 51 | 95 | 12 | 6 |
| 24 | 45 | | | 52 | 97 | 10 | 0 |
| 25 | 46 | 17 | 6 | 53 | 99 | 7 | 6 |
| 26 | 48 | 15 | 0 | 54 | 101 | 5 | 0 |
| 27 | 50 | 12 | 6 | 55 | 103 | 2 | 6 |
| 28 | 52 | 10 | 0 | 56 | 105 | | |

| 100' | | | 1000' | | |
|---------------------|--------|------------|---------------------|--------|------------|
| Duros y durillos | Libras | suel. din. | Duros y durillos | Libras | suel. din. |
| 57 | 106 | 17 6 | 89 | 166 | 17 6 |
| 58 | 108 | 15 | 90 | 168 | 15 |
| 59 | 110 | 12 6 | 91 | 170 | 12 6 |
| 60 | 112 | 10 | 92 | 172 | 10 |
| 61 | 114 | 7 6 | 93 | 174 | 7 6 |
| 62 | 116 | 5 | 94 | 176 | 5 |
| 63 | 118 | 2 6 | 95 | 178 | 2 6 |
| 64 | 120 | | 96 | 180 | |
| 65 | 121 | 17 6 | 97 | 181 | 17 6 |
| 66 | 123 | 15 | 98 | 183 | 15 |
| 67 | 125 | 12 6 | 99 | 185 | 12 6 |
| 68 | 127 | 10 | 100 | 187 | 10 |
| 69 | 129 | 7 6 | 200 | 375 | |
| 70 | 131 | 5 | 300 | 562 | 10 |
| 71 | 133 | 2 6 | 400 | 750 | |
| 72 | 135 | | 500 | 937 | 10 |
| 73 | 136 | 17 6 | 600 | 1125 | |
| 74 | 138 | 15 | 700 | 1312 | 10 |
| 75 | 140 | 12 6 | 800 | 1500 | |
| 76 | 142 | 10 | 900 | 1687 | 10 |
| 77 | 144 | 7 6 | 1000 | 1875 | |
| 78 | 146 | 5 | 2000 | 3750 | |
| 79 | 148 | 2 6 | 3000 | 5625 | |
| 80 | 150 | | 4000 | 7500 | |
| 81 | 151 | 17 6 | 5000 | 9375 | |
| 82 | 153 | 15 | 6000 | 11250 | |
| 83 | 155 | 12 6 | 7000 | 13125 | |
| 84 | 157 | 10 | 8000 | 15000 | |
| 85 | 159 | 7 6 | 9000 | 16875 | |
| 86 | 161 | 5 | 10000 | 18750 | |
| 87 | 163 | 2 6 | 20000 | 37500 | |
| 88 | 165 | | 30000 | 56250 | |

101

**DE ESCUDITOS O DURILLOS DE ORO ANTI-
GUOS, Á LIBRAS, SUELDOS Y DENEROS.**

| Durillos viejos. | Libras | sueldos | dineros | avos | 8. |
|---------------------|--------|---------|---------|------|----|
| 1 | 1 | 19 | 10 | | 1 |
| 2 | 2 | 19 | 8 | | 2 |
| 3 | 5 | 19 | 6 | | 3 |
| 4 | 7 | 19 | 4 | | 4 |
| 5 | 9 | 19 | 2 | | 5 |
| 6 | 11 | 19 | | | 6 |
| 7 | 12 | 18 | 10 | | 7 |
| 8 | 15 | 18 | 9 | | |
| 9 | 17 | 18 | 7 | | 1 |
| 10 | 19 | 18 | 5 | | 2 |
| 11 | 21 | 18 | 3 | | 3 |
| 12 | 23 | 18 | 1 | | 4 |
| 13 | 25 | 17 | 11 | | 5 |
| 14 | 27 | 17 | 9 | | 6 |
| 15 | 29 | 17 | 7 | | 7 |
| 16 | 31 | 17 | 6 | | |
| 17 | 33 | 17 | 4 | | 1 |
| 18 | 35 | 17 | 2 | | 2 |
| 19 | 37 | 17 | | | 3 |
| 20 | 39 | 16 | 10 | | 4 |
| 21 | 41 | 16 | 8 | | 5 |
| 22 | 43 | 16 | 6 | | 6 |
| 23 | 45 | 16 | 4 | | 7 |
| 24 | 47 | 16 | 3 | | |
| 25 | 49 | 16 | 1 | | 1 |
| 26 | 51 | 15 | 11 | | 2 |
| 27 | 53 | 15 | 9 | | 3 |
| 28 | 55 | 15 | 7 | | 4 |

108

Durillos

viejos:

| | libras | sueldos | dineros | avos | g. |
|----|--------|---------|---------|------|----|
| 29 | 57 | 15 | 5 | | 5 |
| 30 | 59 | 15 | 3 | | 6 |
| 31 | 61 | 15 | 1 | | 7 |
| 32 | 63 | 15 | | | |
| 33 | 65 | 14 | 10 | 1 | 1 |
| 34 | 67 | 14 | 8 | 2 | 2 |
| 35 | 69 | 14 | 6 | | 3 |
| 36 | 71 | 14 | 4 | | 4 |
| 37 | 73 | 14 | 2 | | 5 |
| 38 | 75 | 14 | | 0 | 6 |
| 39 | 77 | 13 | 10 | | 7 |
| 40 | 79 | 13 | 9 | | |
| 41 | 81 | 13 | 7 | 0 | 1 |
| 42 | 83 | 13 | 5 | 0 | 2 |
| 43 | 85 | 13 | 3 | 1 | 3 |
| 44 | 87 | 13 | 1 | 2 | 4 |
| 45 | 89 | 13 | | 3 | 5 |
| 46 | 91 | 12 | 9 | 4 | 6 |
| 47 | 93 | 12 | 7 | | 7 |
| 48 | 95 | 12 | 6 | | |
| 49 | 97 | 12 | 4 | 1 | 1 |
| 50 | 99 | 12 | 2 | 2 | 2 |
| 51 | 101 | 12 | | 3 | 3 |
| 52 | 103 | 11 | 10 | 4 | 4 |
| 53 | 105 | 11 | 8 | 5 | 5 |
| 54 | 107 | 11 | 6 | 6 | 6 |
| 55 | 109 | 11 | 4 | 7 | 7 |
| 56 | 111 | 11 | 3 | | |
| 57 | 113 | 11 | 1 | 1 | 1 |
| 58 | 115 | 10 | 11 | 2 | 2 |
| 59 | 117 | 10 | 9 | 3 | 3 |
| 60 | 119 | 10 | 7 | 4 | 4 |

| Durillos viejos. | Libras | sueldos | dineros | aves | 8. |
|------------------|--------|---------|---------|------|----|
| 61 | 121 | 10 | 5 | 5 | |
| 62 | 123 | 10 | 3 | 6 | |
| 63 | 125 | 10 | 1 | 7 | |
| 64 | 127 | 10 | | | |
| 65 | 129 | 9 | 10 | 1 | |
| 66 | 131 | 9 | 8 | 2 | |
| 67 | 133 | 9 | 6 | 3 | |
| 68 | 135 | 9 | 4 | 4 | |
| 69 | 137 | 9 | 2 | 5 | |
| 70 | 139 | 9 | | 6 | |
| 71 | 141 | 8 | 10 | 7 | |
| 72 | 143 | 8 | 9 | | |
| 73 | 145 | 8 | 7 | 1 | |
| 74 | 147 | 8 | 5 | 2 | |
| 75 | 149 | 8 | 3 | 3 | |
| 76 | 151 | 8 | 1 | 4 | |
| 77 | 153 | 7 | 11 | 5 | |
| 78 | 155 | 7 | 9 | 6 | |
| 79 | 157 | 7 | 7 | 7 | |
| 80 | 159 | 7 | 6 | | |
| 81 | 161 | 7 | 4 | 1 | |
| 82 | 163 | 7 | 2 | 2 | |
| 83 | 165 | 7 | | 3 | |
| 84 | 167 | 6 | 10 | 4 | |
| 85 | 169 | 6 | 8 | 5 | |
| 86 | 171 | 6 | 6 | 6 | |
| 87 | 173 | 6 | 4 | 7 | |
| 88 | 175 | 6 | 3 | | |
| 89 | 177 | 6 | 1 | 1 | |
| 90 | 179 | 6 | 11 | 2 | |
| 91 | 181 | 5 | 9 | 3 | |
| 92 | 183 | 5 | 7 | 4 | |

104.
Durillos
viejos.

| | Libras | sueldos | dineros | avas | 8. |
|-----|--------|---------|---------|------|----|
| 93 | 185 | 5 | 5 | 5 | |
| 94 | 187 | 5 | 3 | 6 | |
| 95 | 189 | 5 | 1 | 7 | |
| 96 | 191 | 5 | | | |
| 97 | 193 | 4 | 10 | 1 | |
| 98 | 195 | 4 | 8 | 2 | |
| 99 | 197 | 4 | 6 | 3 | |
| 100 | 199 | 4 | 4 | 4 | |
| 101 | 201 | 4 | 2 | 5 | |
| 102 | 203 | 4 | | 6 | |
| 103 | 205 | 3 | 10 | 7 | |
| 104 | 207 | 3 | 9 | | |
| 105 | 209 | 3 | 7 | 1 | |
| 106 | 211 | 3 | 5 | 2 | |
| 107 | 213 | 3 | 3 | 3 | |
| 108 | 215 | 3 | 1 | 4 | |
| 109 | 217 | 2 | 11 | 5 | |
| 110 | 219 | 2 | 9 | 6 | |
| 111 | 221 | 2 | 7 | 7 | |
| 112 | 223 | 2 | 6 | | |
| 113 | 225 | 2 | 4 | 1 | |
| 114 | 227 | 2 | 2 | 2 | |
| 115 | 229 | 2 | | 3 | |
| 116 | 231 | 1 | 10 | 4 | |
| 117 | 233 | 1 | 8 | 5 | |
| 118 | 235 | 1 | 6 | 6 | |
| 119 | 237 | 1 | 4 | 7 | |
| 120 | 239 | 1 | 3 | | |
| 121 | 241 | 1 | 1 | 1 | |
| 122 | 243 | | 11 | 2 | |
| 123 | 245 | | 9 | 3 | |
| 124 | 247 | | 7 | 4 | |

| Durillos viejos. | Libras | sueldos | dímeros | anos | S. |
|---------------------|--------|---------|---------|------|----|
| 25 | 249 | | 5 | | 5 |
| 26 | 251 | | 3 | | 6 |
| 27 | 253 | | 1 | | 7 |
| 28 | 255 | | | | 8 |
| 29 | 256 | 19 | 10 | | 9 |
| 30 | 258 | 19 | 8 | | 10 |
| 31 | 260 | 19 | 6 | | 11 |
| 32 | 262 | 19 | 4 | | 12 |
| 33 | 264 | 19 | 2 | | 13 |
| 34 | 266 | 19 | | | 14 |
| 35 | 268 | 18 | 10 | | 15 |
| 36 | 270 | 18 | 9 | | 16 |
| 37 | 272 | 18 | 7 | | 17 |
| 38 | 274 | 18 | 5 | | 18 |
| 39 | 276 | 18 | 3 | | 19 |
| 40 | 278 | 18 | 1 | | 20 |
| 41 | 280 | 17 | 11 | | 21 |
| 42 | 282 | 17 | 9 | | 22 |
| 43 | 284 | 17 | 7 | | 23 |
| 44 | 286 | 17 | 6 | | 24 |
| 45 | 288 | 17 | 4 | | 25 |
| 46 | 290 | 17 | 2 | | 26 |
| 47 | 292 | 17 | | | 27 |
| 48 | 294 | 16 | 10 | | 28 |
| 49 | 296 | 16 | 8 | | 29 |
| 50 | 298 | 16 | 6 | | 30 |
| 51 | 300 | 16 | 4 | | 31 |
| 52 | 302 | 16 | 3 | | 32 |
| 53 | 304 | 16 | 1 | | 33 |
| 54 | 306 | 15 | 11 | | 34 |
| 55 | 308 | 15 | 9 | | 35 |
| 56 | 310 | 15 | 7 | | 36 |

| | Libras | suelos | dineros | avos | 8. |
|-----|--------|--------|---------|------|----|
| 157 | 312 | 15 | 5 | | 5 |
| 158 | 314 | 15 | 3 | | 6 |
| 159 | 316 | 15 | 1 | | 7 |
| 160 | 318 | 15 | | | |
| 161 | 320 | 14 | 10 | | 1 |
| 162 | 322 | 14 | 8 | | 2 |
| 163 | 324 | 14 | 6 | | 3 |
| 164 | 326 | 14 | 4 | | 4 |
| 165 | 328 | 14 | 2 | | 5 |
| 166 | 330 | 14 | | | 6 |
| 167 | 332 | 13 | 10 | | 7 |
| 168 | 334 | 13 | 9 | | |
| 169 | 336 | 13 | 7 | | 1 |
| 170 | 338 | 13 | 5 | | 2 |
| 171 | 340 | 13 | 3 | | 3 |
| 172 | 342 | 13 | 1 | | 4 |
| 173 | 344 | 12 | 11 | | 5 |
| 174 | 346 | 12 | 1 | | 6 |
| 175 | 348 | 12 | 7 | | 7 |
| 176 | 350 | 12 | 6 | | |
| 177 | 352 | 12 | 4 | | 1 |
| 178 | 354 | 12 | 2 | | 2 |
| 179 | 356 | 12 | | | 3 |
| 180 | 358 | 11 | 10 | | 4 |
| 181 | 360 | 11 | 8 | | 5 |
| 182 | 362 | 11 | 6 | | 6 |
| 183 | 364 | 11 | 4 | | 7 |
| 184 | 366 | 11 | 3 | | |
| 185 | 368 | 11 | 1 | | 1 |
| 186 | 370 | 10 | 11 | | 2 |
| 187 | 372 | 10 | 9 | | 3 |
| 188 | 374 | 10 | 7 | | 4 |

| Durillos viejos. | Libras | sueldos | dineros | 8. años |
|---------------------|--------|---------|---------|------------|
| 189 | 376 | 10 | 5 | 5 |
| 190 | 378 | 10 | 3 | 6 |
| 191 | 380 | 10 | 1 | 7 |
| 192 | 382 | 10 | | |
| 193 | 384 | 9 | 10 | 1 |
| 194 | 386 | 9 | 8 | 2 |
| 195 | 388 | 9 | 6 | 3 |
| 196 | 390 | 9 | 4 | 4 |
| 197 | 392 | 9 | 2 | 5 |
| 198 | 394 | 9 | | 6 |
| 199 | 396 | 8 | 10 | 7 |
| 200 | 398 | 8 | 9 | |
| 201 | 400 | 8 | 7 | |
| 202 | 402 | 8 | 5 | |
| 203 | 404 | 8 | 3 | |
| 204 | 406 | 8 | 1 | |
| 205 | 408 | 7 | 11 | |
| 206 | 410 | 7 | 9 | |
| 207 | 412 | 7 | 7 | |
| 208 | 414 | 7 | 6 | |
| 209 | 416 | 7 | 4 | |
| 210 | 418 | 7 | 2 | |
| 211 | 420 | 7 | | |
| 212 | 422 | 6 | 10 | |
| 213 | 424 | 6 | 8 | |
| 214 | 426 | 6 | 6 | |
| 215 | 428 | 6 | 4 | |
| 216 | 430 | 6 | 3 | |
| 217 | 432 | 6 | 1 | |
| 218 | 434 | 5 | 11 | |
| 219 | 436 | 5 | 9 | |
| 220 | 438 | 5 | 7 | |

| 108 Durillos viejos. | <i>Libras</i> | <i>sueldos</i> | <i>dñeros</i> | <i>avos</i> | 8. |
|-----------------------------------|---------------|----------------|---------------|-------------|-----------|
| 221 | 440 | 5 | 5 | 5 | 5 |
| 222 | 442 | 5 | 3 | 6 | 6 |
| 223 | 444 | 5 | 1 | 7 | 7 |
| 224 | 446 | 5 | | | |
| 225 | 448 | 4 | 10 | 1 | 1 |
| 226 | 450 | 4 | 8 | 2 | 2 |
| 227 | 452 | 4 | 6 | 3 | 3 |
| 228 | 454 | 4 | 4 | 4 | 4 |
| 229 | 456 | 4 | 2 | 5 | 5 |
| 230 | 458 | 4 | | 6 | 6 |
| 231 | 460 | 3 | 10 | 7 | 7 |
| 232 | 462 | 3 | 9 | | |
| 233 | 464 | 3 | 7 | 1 | 1 |
| 234 | 466 | 3 | 5 | 2 | 2 |
| 235 | 468 | 3 | | 3 | 3 |
| 236 | 470 | 3 | 1 | 4 | 4 |
| 237 | 472 | 2 | 11 | 5 | 5 |
| 238 | 474 | 2 | 9 | 6 | 6 |
| 239 | 476 | 2 | 7 | 7 | 7 |
| 240 | 478 | 2 | 6 | | |
| 241 | 480 | 2 | 4 | 1 | 1 |
| 242 | 482 | 2 | 2 | 2 | 2 |
| 243 | 484 | 2 | | 3 | 3 |
| 244 | 486 | 1 | 10 | 4 | 4 |
| 245 | 488 | 1 | 8 | 5 | 5 |
| 246 | 490 | 1 | 6 | 6 | 6 |
| 247 | 492 | 1 | 4 | 7 | 7 |
| 248 | 494 | 1 | 3 | | |
| 249 | 496 | 1 | 1 | 1 | 1 |
| 250 | 498 | | 11 | 2 | 2 |
| 251 | 500 | | 9 | 3 | 3 |
| 252 | 502 | | 7 | 4 | 4 |

| Durillos viejos. | Libras | sueldos | dineros | aves | 8. |
|---------------------|--------|---------|---------|------|----|
| 253 | 504 | | 5 | | 5 |
| 254 | 506 | | 3 | | 6 |
| 255 | 508 | | 1 | | 7 |
| 256 | 510 | | | | |
| 257 | 511 | 19 | 10 | | 1 |
| 258 | 513 | 19 | 8 | | 2 |
| 259 | 515 | 19 | 6 | | 3 |
| 260 | 517 | 19 | 4 | | 4 |
| 261 | 519 | 19 | 2 | | 5 |
| 262 | 521 | 19 | | | 6 |
| 263 | 523 | 18 | 10 | | 7 |
| 264 | 525 | 18 | 9 | | 8 |
| 265 | 527 | 18 | 7 | | 1 |
| 266 | 529 | 18 | 5 | | 2 |
| 267 | 531 | 18 | 3 | | 3 |
| 268 | 533 | 18 | 1 | | 4 |
| 269 | 535 | 17 | 11 | | 5 |
| 270 | 537 | 17 | 9 | | 6 |
| 271 | 539 | 17 | 7 | | 7 |
| 272 | 541 | 17 | 6 | | 8 |
| 273 | 543 | 17 | 4 | | 1 |
| 274 | 545 | 17 | 2 | | 2 |
| 275 | 547 | 17 | | | 3 |
| 276 | 549 | 16 | 10 | | 4 |
| 277 | 551 | 16 | 8 | | 5 |
| 278 | 553 | 16 | 6 | | 6 |
| 279 | 555 | 16 | 4 | | 7 |
| 280 | 557 | 16 | 3 | | 8 |
| 281 | 559 | 16 | 1 | | 9 |
| 282 | 561 | 15 | 11 | | 10 |
| 283 | 563 | 15 | 9 | | 11 |
| 284 | 565 | 15 | 7 | | 12 |

| no Durillos viejos | Libras | sheldos | dineros | avas | 8. |
|--------------------------|--------|---------|---------|------|----|
| 285 | 567 | 15 | 008 | 5 | 5 |
| 286 | 569 | 15 | 006 | 3 | 6 |
| 287 | 571 | 15 | 008 | 1 | 7 |
| 288 | 573 | 15 | 008 | | |
| 289 | 575 | 14 | 010 | 10 | 8 |
| 290 | 577 | 14 | 010 | 8 | 9 |
| 291 | 579 | 14 | 010 | 6 | 3 |
| 292 | 581 | 14 | 010 | 4 | 4 |
| 293 | 583 | 14 | 010 | 2 | 5 |
| 294 | 585 | 14 | 010 | | 6 |
| 295 | 587 | 13 | 010 | 10 | 7 |
| 296 | 589 | 13 | 010 | 9 | |
| 297 | 591 | 13 | 010 | 7 | 1 |
| 298 | 593 | 13 | 010 | 5 | 2 |
| 299 | 595 | 13 | 010 | 3 | 3 |
| 300 | 597 | 13 | 010 | 1 | 4 |
| 301 | 599 | 12 | 010 | 11 | 5 |
| 302 | 601 | 12 | 010 | 9 | 6 |
| 303 | 603 | 12 | 010 | 7 | 7 |
| 304 | 605 | 12 | 010 | 6 | |
| 305 | 607 | 12 | 010 | 4 | 1 |
| 306 | 609 | 12 | 010 | 2 | 2 |
| 307 | 611 | 12 | 010 | | 3 |
| 308 | 613 | 11 | 010 | 10 | 4 |
| 309 | 615 | 11 | 010 | 8 | 5 |
| 310 | 617 | 11 | 010 | 6 | 6 |
| 311 | 619 | 11 | 010 | 4 | 7 |
| 312 | 621 | 11 | 010 | 3 | |
| 313 | 623 | 11 | 010 | 1 | 1 |
| 314 | 625 | 10 | 010 | 11 | 2 |
| 315 | 627 | 10 | 010 | 9 | 3 |
| 316 | 629 | 10 | 010 | 7 | 4 |

| Durillos viejos. | Libras | sueldos | dineros | avos | 8. |
|---------------------|--------|---------|---------|------|----|
| 317 | 631 | 10 | 5 | | 5 |
| 318 | 633 | 10 | 3 | | 6 |
| 319 | 635 | 10 | 1 | | 7 |
| 320 | 637 | 10 | | | 8 |
| 321 | 639 | 9 | 10 | | 9 |
| 322 | 641 | 9 | 8 | | 10 |
| 323 | 643 | 9 | 6 | | 11 |
| 324 | 645 | 9 | 4 | | 12 |
| 325 | 647 | 9 | 2 | | 13 |
| 326 | 649 | 9 | | | 14 |
| 327 | 651 | 8 | 10 | | 15 |
| 328 | 653 | 8 | 9 | | 16 |
| 329 | 655 | 8 | 7 | | 17 |
| 330 | 657 | 8 | 5 | | 18 |
| 331 | 659 | 8 | 3 | | 19 |
| 332 | 661 | 8 | 1 | | 20 |
| 333 | 663 | 7 | 11 | | 21 |
| 334 | 665 | 7 | 9 | | 22 |
| 335 | 667 | 7 | 7 | | 23 |
| 336 | 669 | 7 | 6 | | 24 |
| 337 | 671 | 7 | 4 | | 25 |
| 338 | 673 | 7 | 2 | | 26 |
| 339 | 675 | 7 | | | 27 |
| 340 | 677 | 6 | 10 | | 28 |
| 341 | 679 | 6 | 8 | | 29 |
| 342 | 681 | 6 | 6 | | 30 |
| 343 | 683 | 6 | 4 | | 31 |
| 344 | 685 | 6 | 3 | | 32 |
| 345 | 687 | 6 | 1 | | 33 |
| 346 | 689 | 5 | 11 | | 34 |
| 347 | 691 | 5 | 9 | | 35 |
| 348 | 693 | 5 | 7 | | 36 |

375

| Durillos viejos. | Eibras | sueldos | dineros | avos | 8. |
|---------------------|--------|---------|---------|------|----|
| 349 | 695 | 5 | 5 | 5 | 5 |
| 350 | 697 | 5 | 3 | 6 | 6 |
| 351 | 699 | 5 | 1 | 7 | 7 |
| 352 | 701 | 5 | | | |
| 353 | 703 | 4 | 10 | 8 | 8 |
| 354 | 705 | 4 | 8 | 9 | 9 |
| 355 | 707 | 4 | 6 | 13 | 13 |
| 356 | 709 | 4 | 4 | 4 | 4 |
| 357 | 711 | 4 | 2 | 5 | 5 |
| 358 | 713 | 4 | | 6 | 6 |
| 359 | 715 | 3 | 10 | 7 | 7 |
| 360 | 717 | 3 | 9 | | |
| 361 | 719 | 3 | 7 | 1 | 1 |
| 362 | 721 | 3 | 5 | 2 | 2 |
| 363 | 723 | 3 | 3 | 3 | 3 |
| 364 | 725 | 3 | 1 | 4 | 4 |
| 365 | 727 | 2 | 11 | 5 | 5 |
| 366 | 729 | 2 | 9 | 6 | 6 |
| 367 | 731 | 2 | 7 | 7 | 7 |
| 368 | 733 | 2 | 6 | | |
| 369 | 735 | 2 | 4 | 1 | 1 |
| 370 | 737 | 2 | 2 | 2 | 2 |
| 371 | 739 | 2 | | 3 | 3 |
| 372 | 741 | 1 | 10 | 4 | 4 |
| 373 | 743 | 1 | 8 | 5 | 5 |
| 374 | 745 | 1 | 6 | 6 | 6 |
| 375 | 747 | 1 | 4 | 7 | 7 |
| 376 | 749 | 1 | 3 | | |
| 377 | 751 | 1 | 1 | 1 | 1 |
| 378 | 753 | | 11 | 2 | 2 |
| 379 | 755 | | 9 | 3 | 3 |
| 380 | 757 | | 7 | 4 | 4 |

Durillos

| Número | Estados | Días | Años |
|--------|---------|------|------|
|--------|---------|------|------|

| | | | | |
|-----|-----|----|----|----|
| 381 | 759 | | 5 | 5 |
| 382 | 761 | | 3 | 6 |
| 383 | 763 | | 1 | 7 |
| 384 | 765 | | | |
| 385 | 766 | 19 | 10 | 8 |
| 386 | 768 | 19 | 8 | 9 |
| 387 | 770 | 19 | 6 | 10 |
| 388 | 772 | 19 | 4 | 11 |
| 389 | 774 | 19 | 2 | 12 |
| 390 | 776 | 19 | | 13 |
| 391 | 778 | 18 | 10 | 14 |
| 392 | 780 | 18 | 9 | 15 |
| 393 | 782 | 18 | 7 | 16 |
| 394 | 784 | 18 | 5 | 17 |
| 395 | 786 | 18 | 3 | 18 |
| 396 | 788 | 18 | 1 | 19 |
| 397 | 790 | 17 | 11 | 20 |
| 398 | 792 | 17 | 9 | 21 |
| 399 | 794 | 17 | 7 | 22 |
| 400 | 796 | 17 | 6 | 23 |
| 401 | 798 | 17 | 4 | 24 |
| 402 | 800 | 17 | 2 | 25 |
| 403 | 802 | 17 | | 26 |
| 404 | 804 | 16 | 10 | 27 |
| 405 | 806 | 16 | 8 | 28 |
| 406 | 808 | 16 | 6 | 29 |
| 407 | 810 | 16 | 4 | 30 |
| 408 | 812 | 16 | 3 | 31 |
| 409 | 814 | 16 | 1 | 32 |
| 410 | 816 | 15 | 11 | 33 |
| 411 | 818 | 15 | 9 | 34 |
| 412 | 820 | 15 | 7 | 35 |

H

| Durillos viejos. | Libras | sueldos. | Árboles | acces. | 8. |
|---------------------|--------|----------|---------|--------|----|
| 413 | 822 | 15 | 5 | | 5 |
| 414 | 824 | 15 | 3 | | 6 |
| 415 | 826 | 15 | 1 | | 7 |
| 416 | 828 | 15 | | | 8 |
| 417 | 830 | 14 | 10 | | 9 |
| 418 | 832 | 14 | 8 | | 10 |
| 419 | 834 | 14 | 6 | | 11 |
| 420 | 836 | 14 | 4 | | 12 |
| 421 | 838 | 14 | 2 | | 13 |
| 422 | 840 | 14 | | | 14 |
| 423 | 842 | 13 | 10 | | 15 |
| 424 | 844 | 13 | 9 | | 16 |
| 425 | 846 | 13 | 7 | | 17 |
| 426 | 848 | 13 | 5 | | 18 |
| 427 | 850 | 13 | 3 | | 19 |
| 428 | 852 | 13 | 1 | | 20 |
| 429 | 854 | 12 | 11 | | 21 |
| 430 | 856 | 12 | 9 | | 22 |
| 431 | 858 | 12 | 7 | | 23 |
| 432 | 860 | 12 | 6 | | 24 |
| 433 | 862 | 12 | 4 | | 25 |
| 434 | 864 | 12 | 2 | | 26 |
| 435 | 866 | 12 | | | 27 |
| 436 | 868 | 11 | 10 | | 28 |
| 437 | 870 | 11 | 8 | | 29 |
| 438 | 872 | 11 | 6 | | 30 |
| 439 | 874 | 11 | 4 | | 31 |
| 440 | 876 | 11 | 3 | | 32 |
| 441 | 878 | 11 | 1 | | 33 |
| 442 | 880 | 10 | 11 | | 34 |
| 443 | 882 | 10 | 9 | | 35 |
| 444 | 884 | 10 | 7 | | 36 |

Durillos
viejos

Libras sueldos dineros avos

| | Libras | sueldos | dineros | avos |
|-----|--------|---------|---------|------|
| 445 | 886 | 10 | 5 | 5 |
| 446 | 888 | 10 | 3 | 6 |
| 447 | 890 | 10 | 1 | 7 |
| 448 | 892 | 10 | | |
| 449 | 894 | 9 | 10 | 1 |
| 450 | 896 | 9 | 8 | 2 |
| 451 | 898 | 9 | 6 | 3 |
| 452 | 900 | 9 | 4 | 4 |
| 453 | 902 | 9 | 2 | 5 |
| 454 | 904 | 9 | | 6 |
| 455 | 906 | 8 | 10 | 7 |
| 456 | 908 | 8 | 9 | |
| 457 | 910 | 8 | 7 | 1 |
| 458 | 912 | 8 | 5 | 2 |
| 459 | 914 | 8 | 3 | 3 |
| 460 | 916 | 8 | 1 | 4 |
| 461 | 918 | 7 | 11 | 5 |
| 462 | 920 | 7 | 9 | 6 |
| 463 | 922 | 7 | 7 | 7 |
| 464 | 924 | 7 | 6 | |
| 465 | 926 | 7 | 4 | 1 |
| 466 | 928 | 7 | 2 | 2 |
| 467 | 930 | 7 | | 3 |
| 468 | 932 | 6 | 10 | 4 |
| 469 | 934 | 6 | 8 | 5 |
| 470 | 936 | 6 | 6 | 6 |
| 471 | 938 | 6 | 4 | 7 |
| 472 | 940 | 6 | 3 | |
| 473 | 942 | 6 | 1 | 1 |
| 474 | 944 | 5 | 11 | 2 |
| 475 | 946 | 5 | 9 | 3 |
| 476 | 948 | 5 | 7 | 4 |

Durillos
viejos.

| | Libras | suelos | dineros | ados | 8. |
|------|--------|--------|---------|------|----|
| 477 | 950 | 5 | 5 | 5 | |
| 478 | 952 | 5 | 3 | 6 | |
| 479 | 954 | 5 | 1 | 7 | |
| 480 | 956 | 5 | | | |
| 481 | 958 | 4 | 10 | 1 | |
| 482 | 960 | 4 | 8 | 2 | |
| 483 | 962 | 4 | 6 | 3 | |
| 484 | 964 | 4 | 4 | 4 | |
| 485 | 966 | 4 | 2 | 5 | |
| 486 | 968 | 4 | | 6 | |
| 487 | 970 | 3 | 10 | 7 | |
| 488 | 972 | 3 | 9 | | |
| 489 | 974 | 3 | 7 | | |
| 490 | 976 | 3 | 5 | 2 | |
| 491 | 978 | 3 | 3 | 3 | |
| 492 | 980 | 3 | 1 | 4 | |
| 493 | 982 | 2 | 11 | 5 | |
| 494 | 984 | 2 | 9 | 6 | |
| 495 | 986 | 2 | 7 | 7 | |
| 496 | 988 | 2 | 6 | | |
| 497 | 990 | 2 | 4 | 1 | |
| 498 | 992 | 2 | 2 | 2 | |
| 499 | 994 | 2 | | 3 | |
| 500 | 996 | 1 | 10 | 4 | |
| 600 | 1195 | 6 | 3 | | |
| 700 | 1394 | 10 | 7 | 4 | |
| 800 | 1593 | 15 | | | |
| 900 | 1792 | 19 | 4 | 4 | |
| 1000 | 1992 | 3 | 9 | | |
| 2000 | 3984 | 7 | 6 | | |
| 3000 | 5976 | 11 | 3 | | |
| 4000 | 7968 | 15 | | | |

| Durillos viejos. | Libras | sueldos dineros avos 8. | |
|---------------------|--------|-------------------------|---|
| 5000 | 9960 | 18 | 9 |
| 6000 | 11953 | 2 | 6 |
| 7000 | 13945 | 6 | 3 |
| 8000 | 15937 | 10 | |
| 9000 | 17929 | 13 | 9 |
| 10000 | 19921 | 17 | 6 |
| 20000 | 39843 | 15 | |
| 30000 | 59765 | 12 | 6 |
| 40000 | 79687 | 10 | |
| 50000 | 99609 | 7 | 6 |
| 60000 | 119531 | 5 | |
| 70000 | 139453 | 2 | 6 |
| 80000 | 159375 | | |
| 90000 | 179296 | 17 | 6 |
| 100000 | 199218 | 15 | |
| 200000 | 398437 | 10 | |
| 400000 | 796875 | | |

118
**DE DOBLONES SENCILLOS DE 60 REALES
 Y 8 MARAVEDISES VELLÓN, O SEA DE DOBLONES DE CAM-
 BIO DE 56 RS. ARDITES, A LIBRAS Y SUELDOS CATALANES.**

| Doblo- nes. | Moneda catalana. | | Doblo- nes. | Moneda catalana. | |
|----------------|------------------|----------|----------------|------------------|----------|
| | Libras | sueldos. | | Libras | sueldos. |
| 1 | 5 | 12 | 29 | 162 | 8 |
| 2 | 11 | 4 | 30 | 168 | 20 |
| 3 | 16 | 16 | 31 | 173 | 12 |
| 4 | 22 | 8 | 32 | 179 | 4 |
| 5 | 28 | | 33 | 184 | 16 |
| 6 | 33 | 12 | 34 | 190 | 8 |
| 7 | 39 | 4 | 35 | 196 | |
| 8 | 44 | 16 | 36 | 201 | 12 |
| 9 | 50 | 8 | 37 | 207 | 4 |
| 10 | 56 | | 38 | 212 | 16 |
| 11 | 61 | 12 | 39 | 218 | 8 |
| 12 | 67 | 4 | 40 | 224 | |
| 13 | 72 | 16 | 41 | 229 | 12 |
| 14 | 78 | 8 | 42 | 235 | 4 |
| 15 | 84 | | 43 | 240 | 16 |
| 16 | 89 | 12 | 44 | 246 | 8 |
| 17 | 95 | 4 | 45 | 252 | |
| 18 | 100 | 16 | 46 | 257 | 12 |
| 19 | 106 | 8 | 47 | 263 | 4 |
| 20 | 112 | | 48 | 268 | 16 |
| 21 | 117 | 12 | 49 | 274 | 8 |
| 22 | 123 | 4 | 50 | 280 | |
| 23 | 128 | 16 | 51 | 285 | 12 |
| 24 | 134 | 8 | 52 | 291 | 4 |
| 25 | 140 | | 53 | 296 | 16 |
| 26 | 145 | 12 | 54 | 302 | 8 |
| 27 | 151 | 4 | 55 | 308 | |
| 28 | 156 | 16 | 56 | 313 | 12 |

| Doble nes. | Moneda catalana: Libras sueldos. | Doble nes. | Moneda catalana: Libras sueldos. |
|---------------|-------------------------------------|---------------|-------------------------------------|
| 57 | 319 4 | 89 | 498 8 |
| 58 | 324 16 | 90 | 504 |
| 59 | 330 8 | 91 | 509 12 |
| 60 | 336 | 92 | 515 4 |
| 61 | 342 12 | 93 | 520 16 |
| 62 | 347 4 | 94 | 526 8 |
| 63 | 353 16 | 95 | 532 |
| 64 | 358 8 | 96 | 537 12 |
| 65 | 364 | 97 | 543 4 |
| 66 | 369 12 | 98 | 548 16 |
| 67 | 375 4 | 99 | 554 8 |
| 68 | 380 16 | 100 | 560 |
| 69 | 386 8 | 200 | 1120 |
| 70 | 392 | 300 | 1680 |
| 71 | 397 12 | 400 | 2240 |
| 72 | 403 4 | 500 | 2800 |
| 73 | 408 16 | 600 | 3360 |
| 74 | 414 8 | 700 | 3920 |
| 75 | 420 | 800 | 4480 |
| 76 | 425 12 | 900 | 5040 |
| 77 | 431 4 | 1000 | 5600 |
| 78 | 436 16 | 2000 | 11200 |
| 79 | 442 8 | 3000 | 16800 |
| 80 | 448 | 4000 | 22400 |
| 81 | 453 12 | 5000 | 28000 |
| 82 | 459 4 | 6000 | 33600 |
| 83 | 464 16 | 7000 | 39200 |
| 84 | 470 8 | 8000 | 44800 |
| 85 | 476 | 9000 | 50400 |
| 86 | 481 12 | 10000 | 56000 |
| 87 | 487 4 | 20000 | 112000 |
| 88 | 493 16 | 30000 | 168000 |

130
DE DOBLONES DE DOS ESCUDOS DEL REINO DE NAPOLES
 Nº ANTIGUO Y MODERNO, A LIBRAS, SUELDOS Y DENARIOS CATALANES.

| Doblo- nes. | Antiguos. | | | | Modernos. | |
|----------------|-----------|-------|------|------------------|-----------|----------|
| | Libras | suel. | den. | avos. 34. | Libras | sueldos. |
| 1 | 3 | 15 | 3 | 10 $\frac{1}{2}$ | 3 | 15 |
| 2 | 7 | 10 | 6 | 21 | 7 | 10 |
| 3 | 15 | 1 | 1 | 8 | 15 | |
| 4 | 22 | 11 | 7 | 29 | 22 | 10 |
| 5 | 30 | 2 | 2 | 16 | 30 | |
| 6 | 37 | 12 | 9 | 3 | 37 | 10 |
| 7 | 45 | 3 | 3 | 24 | 45 | |
| 8 | 52 | 13 | 10 | 11 | 52 | 10 |
| 9 | 64 | 4 | 4 | 32 | 60 | |
| 10 | 67 | 14 | 11 | 19 | 67 | 10 |
| 11 | 75 | 5 | 6 | 6 | 75 | |
| 12 | 82 | 16 | | 27 | 82 | 10 |
| 13 | 90 | 6 | 7 | 14 | 90 | |
| 14 | 97 | 17 | 2 | 1 | 97 | 10 |
| 15 | 105 | 7 | 8 | 22 | 105 | |
| 16 | 112 | 18 | 3 | 9 | 112 | 10 |
| 17 | 120 | 8 | 9 | 30 | 120 | |
| 18 | 127 | 19 | 4 | 17 | 127 | 10 |
| 19 | 135 | 9 | 11 | 4 | 135 | |
| 20 | 143 | | 5 | 25 | 143 | 10 |
| 21 | 150 | 11 | | 12 | 150 | |
| 22 | 158 | 1 | 6 | 33 | 157 | 10 |
| 23 | 165 | 12 | 1 | 20 | 165 | |
| 24 | 173 | 2 | 8 | 7 | 172 | 10 |
| 25 | 180 | 13 | 2 | 28 | 180 | |
| 26 | 188 | 3 | 9 | 15 | 187 | 10 |
| 27 | 195 | 14 | 4 | 2 | 195 | |
| 28 | 203 | 4 | 10 | 23 | 202 | 10 |

| Doble mes. | Antiguos | | | | Modernos. | |
|---------------|----------|--------|------|-------|-----------|----------|
| | Libras | suelt. | din. | anos. | Libras | sueltos. |
| 28 | 210 | 15 | 5 | 10 | 210 | |
| 29 | 218 | 5 | 11 | 31 | 217 | 10 |
| 30 | 225 | 16 | 6 | 18 | 225 | |
| 31 | 233 | 7 | 1 | 5 | 232 | 10 |
| 32 | 240 | 17 | 7 | 26 | 240 | |
| 33 | 248 | 8 | 2 | 13 | 247 | 10 |
| 34 | 255 | 18 | 9 | | 255 | |
| 35 | 263 | 9 | 3 | 21 | 262 | 10 |
| 36 | 270 | 19 | 10 | 8 | 270 | |
| 37 | 278 | 10 | 4 | 19 | 277 | 10 |
| 38 | 286 | | 11 | 16 | 285 | |
| 39 | 293 | 11 | 6 | 3 | 292 | 10 |
| 40 | 301 | 2 | | 24 | 300 | |
| 41 | 308 | 12 | 7 | 11 | 307 | 10 |
| 42 | 316 | 13 | 1 | 32 | 315 | |
| 43 | 323 | 13 | 8 | 19 | 322 | 10 |
| 44 | 331 | 14 | 3 | 6 | 330 | |
| 45 | 338 | 14 | 9 | 27 | 337 | 10 |
| 46 | 346 | 5 | 4 | 14 | 345 | |
| 47 | 353 | 15 | 11 | 1 | 352 | 10 |
| 48 | 361 | 6 | 5 | 22 | 360 | |
| 49 | 368 | 17 | | 9 | 367 | 10 |
| 50 | 376 | 7 | 6 | 30 | 375 | |
| 51 | 383 | 18 | 1 | 17 | 382 | 10 |
| 52 | 391 | 8 | 8 | 4 | 390 | |
| 53 | 398 | 19 | 2 | 25 | 397 | 10 |
| 54 | 406 | 9 | 9 | 12 | 405 | |
| 55 | 414 | | 3 | 33 | 412 | 10 |
| 56 | 421 | 10 | 10 | 20 | 420 | |
| 57 | 429 | 1 | 5 | 7 | 427 | 10 |
| 58 | 436 | 11 | 11 | 28 | 435 | |
| 59 | 444 | 2 | 6 | 15 | 442 | 10 |

| Doble- nes. | Antiguos | | | | Modernos | |
|----------------|----------|-------|------|----------|----------|---------|
| | Libras | suel. | din. | avas 34. | Libras | sueños. |
| 60 | 451 | 13 | 1 | 3 | 450 | |
| 61 | 459 | 3 | 7 | 33 | 457 | 10 |
| 62 | 466 | 14 | 2 | 10 | 465 | |
| 63 | 474 | 4 | 8 | 31 | 472 | 10 |
| 64 | 481 | 15 | 3 | 18 | 480 | |
| 65 | 489 | 5 | 10 | 5 | 487 | 10 |
| 66 | 496 | 16 | 4 | 26 | 495 | |
| 67 | 504 | 6 | 11 | 13 | 502 | 10 |
| 68 | 511 | 17 | 6 | | 510 | |
| 69 | 519 | 8 | | 21 | 517 | 10 |
| 70 | 526 | 18 | 7 | 8 | 525 | |
| 71 | 534 | 9 | 1 | 29 | 532 | 10 |
| 72 | 541 | 19 | 8 | 16 | 540 | |
| 73 | 549 | 10 | 3 | 3 | 547 | 10 |
| 74 | 557 | | 9 | 14 | 555 | |
| 75 | 564 | 11 | 4 | 11 | 562 | 10 |
| 76 | 572 | 1 | 10 | 32 | 570 | |
| 77 | 579 | 12 | 5 | 19 | 577 | 10 |
| 78 | 587 | 3 | | 6 | 585 | |
| 79 | 594 | 13 | 6 | 27 | 592 | 10 |
| 80 | 602 | 4 | 1 | 14 | 600 | |
| 81 | 609 | 14 | 8 | 1 | 607 | 10 |
| 82 | 617 | 5 | 2 | 22 | 615 | |
| 83 | 624 | 15 | 9 | 9 | 622 | 10 |
| 84 | 632 | 6 | 3 | 30 | 630 | |
| 85 | 639 | 16 | 10 | 17 | 637 | 10 |
| 86 | 647 | 7 | 5 | 4 | 645 | |
| 87 | 654 | 17 | 11 | 25 | 652 | 10 |
| 88 | 662 | 8 | 6 | 12 | 660 | |
| 89 | 669 | 19 | | 33 | 667 | 10 |
| 90 | 677 | 9 | 7 | 20 | 675 | |
| 91 | 685 | | 2 | 7 | 682 | 10 |

| Doble- nes | Libras | Antiguos. | | | Modernos. | |
|---------------|--------|-----------|------|----------|-----------|---------|
| | | suel. | din. | avos 34. | Libras | suelos. |
| 92 | 692 | 10 | 8 | 28 | 690 | |
| 93 | 700 | 11 | 3 | 15 | 697 | 10 |
| 94 | 707 | 11 | 10 | 2 | 705 | |
| 95 | 715 | 12 | 4 | 23 | 712 | 10 |
| 96 | 722 | 12 | 11 | 10 | 720 | |
| 97 | 730 | 13 | 5 | 31 | 727 | 10 |
| 98 | 737 | 13 | | 18 | 735 | |
| 99 | 745 | 14 | 7 | 5 | 742 | 10 |
| 100 | 752 | 15 | 1 | 26 | 750 | |
| 101 | 760 | 15 | 8 | 13 | 757 | 10 |
| 102 | 767 | 16 | 3 | | 765 | |
| 103 | 775 | 16 | 9 | 21 | 772 | 10 |
| 104 | 782 | 17 | 4 | 8 | 780 | |
| 105 | 790 | 17 | 10 | 29 | 787 | 10 |
| 106 | 797 | 18 | 5 | 16 | 795 | |
| 107 | 805 | 19 | | 3 | 802 | 10 |
| 108 | 812 | 19 | 6 | 24 | 810 | |
| 109 | 820 | 20 | 1 | 11 | 817 | 10 |
| 110 | 828 | | 7 | 32 | 825 | |
| 111 | 835 | 21 | 2 | 19 | 832 | 10 |
| 112 | 843 | 21 | 9 | 6 | 840 | |
| 113 | 850 | 22 | 3 | 27 | 847 | 10 |
| 114 | 858 | 22 | 10 | 14 | 855 | |
| 115 | 865 | 23 | 5 | 1 | 862 | 10 |
| 116 | 873 | 23 | 11 | 22 | 870 | |
| 117 | 880 | 24 | 6 | 9 | 877 | 10 |
| 118 | 888 | 25 | | 30 | 885 | |
| 119 | 895 | 25 | 7 | 17 | 892 | 10 |
| 120 | 903 | 26 | 2 | 4 | 900 | |
| 121 | 910 | 26 | 8 | 25 | 907 | 10 |
| 122 | 918 | 27 | 3 | 12 | 915 | |
| 123 | 925 | 27 | 9 | 33 | 922 | 10 |

| 124 Doblo- nes. | Antiguos. | | | | Modernos. |
|-----------------------|-----------|-------|------|-----------|-----------------|
| | Libras | suel. | din. | avos: 34. | Libras sueldos. |
| 124 | 933 | 8 | 4 | 20 | 930 |
| 125 | 940 | 18 | 11 | 7 | 937 10 |
| 126 | 948 | 9 | 5 | 28 | 945 |
| 127 | 956 | | | 18 | 952 19 |
| 128 | 963 | 10 | 7 | 2 | 960 |
| 129 | 971 | 1 | 1 | 23 | 967 10 |
| 130 | 978 | 11 | 8 | 10 | 975 |
| 131 | 986 | 2 | 2 | 34 | 982 10 |
| 132 | 993 | 12 | 9 | 18 | 990 |
| 133 | 1001 | 3 | 4 | 5 | 997 10 |
| 134 | 1008 | 13 | 10 | 26 | 1005 |
| 135 | 1016 | 4 | 5 | 13 | 1012 10 |
| 136 | 1023 | 15 | | | 1020 |
| 137 | 1031 | 5 | 6 | 21 | 1027 10 |
| 138 | 1038 | 16 | 1 | 8 | 1035 |
| 139 | 1046 | 6 | 7 | 29 | 1042 10 |
| 140 | 1053 | 17 | 2 | 16 | 1050 |
| 141 | 1061 | 7 | 9 | 3 | 1057 10 |
| 142 | 1068 | 18 | 3 | 24 | 1065 |
| 143 | 1076 | 8 | 10 | 11 | 1072 10 |
| 144 | 1083 | 19 | 4 | 32 | 1080 |
| 145 | 1091 | 9 | 11 | 19 | 1087 10 |
| 146 | 1099 | | 6 | 6 | 1095 |
| 147 | 1106 | 11 | | 27 | 1102 10 |
| 148 | 1114 | 1 | 7 | 14 | 1110 |
| 149 | 1121 | 12 | 2 | 1 | 1117 10 |
| 150 | 1129 | 2 | 8 | 22 | 1125 |
| 151 | 1136 | 13 | 3 | 9 | 1132 10 |
| 152 | 1144 | 3 | 9 | 30 | 1140 |
| 153 | 1151 | 14 | 4 | 17 | 1147 10 |
| 154 | 1159 | 4 | 11 | 4 | 1155 |
| 155 | 1166 | 15 | 5 | 25 | 1162 10 |

| Doblos. nes. | Antiguos. | | | 34. | Modernos. | |
|-----------------|-----------|-------|------|-----|-----------|---------|
| | Libras | suel. | din. | | Libras | sueños. |
| 156 | 1174 | 6 | | 12 | 1170 | |
| 157 | 1181 | 16 | 6 | 33 | 1177 | 10 |
| 158 | 1189 | 7 | 1 | 20 | 1185 | |
| 159 | 1196 | 17 | 8 | 7 | 1192 | 10 |
| 160 | 1204 | 8 | 2 | 28 | 1200 | |
| 161 | 1211 | 18 | 9 | 15 | 1207 | 10 |
| 162 | 1219 | 9 | 4 | 2 | 1215 | |
| 163 | 1226 | 19 | 10 | 23 | 1222 | 10 |
| 164 | 1234 | 10 | 5 | 10 | 1230 | |
| 165 | 1242 | | 11 | 31 | 1237 | 10 |
| 166 | 1249 | 11 | 6 | 18 | 1245 | |
| 167 | 1257 | 2 | 1 | 5 | 1252 | 10 |
| 168 | 1264 | 12 | 7 | 26 | 1260 | |
| 169 | 1272 | 3 | 2 | 13 | 1267 | 10 |
| 170 | 1279 | 13 | 9 | | 1275 | |
| 171 | 1287 | 4 | 3 | 21 | 1282 | 10 |
| 172 | 1294 | 14 | 10 | 8 | 1290 | |
| 173 | 1302 | 5 | 4 | 29 | 1297 | 10 |
| 174 | 1309 | 15 | 11 | 16 | 1305 | |
| 175 | 1317 | 6 | 6 | 3 | 1312 | 10 |
| 176 | 1324 | 17 | | 24 | 1320 | |
| 177 | 1332 | 7 | 7 | 11 | 1327 | 10 |
| 178 | 1339 | 18 | 1 | 32 | 1335 | |
| 179 | 1347 | 8 | 8 | 19 | 1342 | 10 |
| 180 | 1354 | 19 | 3 | 6 | 1350 | |
| 181 | 1362 | 9 | 9 | 27 | 1357 | 10 |
| 182 | 1370 | | 4 | 14 | 1365 | |
| 183 | 1377 | 10 | 11 | 1 | 1372 | 10 |
| 184 | 1385 | 2 | 5 | 22 | 1380 | |
| 185 | 1392 | 12 | | 9 | 1387 | 10 |
| 186 | 1400 | 2 | 6 | 30 | 1395 | |
| 187 | 1407 | 13 | 1 | 17 | 1402 | 10 |

| Doblos. nos. | Antiguos. | | | | Modernos. |
|-----------------|-----------|-------|------|------|-----------------|
| | Libras | suel. | din. | avos | Libras sueldos. |
| 188 | 1415 | 3 | 8 | 4 | 1410 |
| 189 | 1422 | 14 | 2 | 23 | 1417 10 |
| 190 | 1430 | 4 | 9 | 12 | 1425 |
| 191 | 1437 | 15 | 3 | 33 | 1432 10 |
| 192 | 1445 | 5 | 10 | 20 | 1440 |
| 193 | 1452 | 16 | 5 | 7 | 1447 10 |
| 194 | 1460 | 6 | 11 | 28 | 1455 |
| 195 | 1467 | 17 | 6 | 15 | 1462 10 |
| 196 | 1475 | 8 | 1 | 2 | 1470 |
| 197 | 1482 | 18 | 7 | 23 | 1477 10 |
| 198 | 1490 | 9 | 2 | 10 | 1485 |
| 199 | 1497 | 19 | 8 | 31 | 1492 10 |
| 200 | 1505 | 10 | 3 | 18 | 1500 |
| 300 | 2258 | 5 | 5 | 10 | 2250 |
| 400 | 3011 | | 7 | 2 | 3000 |
| 500 | 3763 | 15 | 8 | 28 | 3750 |
| 600 | 4516 | 10 | 10 | 20 | 4500 |
| 700 | 5269 | 6 | | 12 | 5250 |
| 800 | 6022 | 1 | 2 | 4 | 6000 |
| 900 | 6774 | 16 | 3 | 30 | 6750 |
| 1000 | 7527 | 12 | 5 | 22 | 7500 |
| 2000 | 15055 | 2 | 11 | 10 | 15000 |
| 3000 | 22582 | 14 | 4 | 32 | 22500 |
| 4000 | 30110 | 5 | 10 | 20 | 30000 |
| 5000 | 37637 | 17 | 4 | 8 | 37500 |
| 6000 | 45165 | 8 | 9 | 30 | 45000 |
| 7000 | 52683 | | 3 | 18 | 52500 |
| 8000 | 60220 | 11 | 9 | 6 | 60000 |
| 9000 | 67738 | 3 | 2 | 28 | 67500 |
| 10000 | 75265 | 14 | 8 | 16 | 75000 |

127

DE DOBLONES DE A OCHO O SEAN ONZAS
MODERNAS Y ANTIGUAS A LIBRAS, SUELDOS Y DINEROS
CATALANES.

| Onzas. | Modernas. | Antiguas. | | | |
|--------|-----------|-----------|-------|---------------|----|
| | Libras. | Libras | suel. | din. avos 17. | |
| 1 | 30 | 30 | 2 | 2 | 8 |
| 2 | 60 | 60 | 4 | 4 | 16 |
| 3 | 90 | 90 | 6 | 7 | 7 |
| 4 | 120 | 120 | 8 | 9 | 15 |
| 5 | 150 | 150 | 11 | | 6 |
| 6 | 180 | 180 | 13 | 2 | 14 |
| 7 | 210 | 210 | 15 | 5 | 5 |
| 8 | 240 | 240 | 17 | 7 | 13 |
| 9 | 270 | 270 | 19 | 10 | 4 |
| 10 | 300 | 301 | 2 | | 12 |
| 11 | 330 | 331 | 4 | 3 | 3 |
| 12 | 360 | 361 | 6 | 5 | 11 |
| 13 | 390 | 391 | 8 | 8 | 2 |
| 14 | 420 | 421 | 10 | 10 | 10 |
| 15 | 450 | 451 | 13 | 1 | 1 |
| 16 | 480 | 481 | 15 | 3 | 9 |
| 17 | 510 | 511 | 17 | 6 | |
| 18 | 540 | 541 | 19 | 8 | 8 |
| 19 | 570 | 572 | 1 | 10 | 16 |
| 20 | 600 | 602 | 4 | 1 | 7 |
| 21 | 630 | 632 | 6 | 3 | 15 |
| 22 | 660 | 662 | 8 | 6 | 6 |
| 23 | 690 | 692 | 10 | 8 | 14 |
| 24 | 720 | 722 | 12 | 11 | 5 |
| 25 | 750 | 752 | 15 | 1 | 13 |
| 26 | 780 | 782 | 17 | 4 | 4 |
| 27 | 810 | 812 | 19 | 6 | 12 |
| 28 | 840 | 843 | 1 | 9 | 3 |

| Onzas. | Modernas. | Antiguas. | | |
|--------|-----------|-----------|-------|------------|
| | Libras. | Libras | ssol. | din. avos. |
| 29 | 870 | 873 | 3 | 11 |
| 30 | 900 | 903 | 6 | 2 |
| 31 | 930 | 933 | 8 | 10 |
| 32 | 960 | 963 | 10 | 1 |
| 33 | 990 | 993 | 12 | 9 |
| 34 | 1020 | 1023 | 15 | |
| 35 | 1050 | 1053 | 17 | 8 |
| 36 | 1080 | 1083 | 19 | 16 |
| 37 | 1110 | 1114 | 1 | 7 |
| 38 | 1140 | 1144 | 3 | 15 |
| 39 | 1170 | 1174 | 6 | 6 |
| 40 | 1200 | 1204 | 8 | 14 |
| 41 | 1230 | 1234 | 10 | 5 |
| 42 | 1260 | 1264 | 12 | 13 |
| 43 | 1290 | 1294 | 14 | 4 |
| 44 | 1320 | 1324 | 17 | 12 |
| 45 | 1350 | 1354 | 19 | 3 |
| 46 | 1380 | 1385 | 1 | 11 |
| 47 | 1410 | 1415 | 3 | 2 |
| 48 | 1440 | 1445 | 5 | 10 |
| 49 | 1470 | 1475 | 8 | 1 |
| 50 | 1500 | 1505 | 10 | 9 |
| 51 | 1530 | 1535 | 12 | 6 |
| 52 | 1560 | 1565 | 14 | 8 |
| 53 | 1590 | 1595 | 16 | 16 |
| 54 | 1620 | 1625 | 19 | 7 |
| 55 | 1650 | 1656 | 1 | 15 |
| 56 | 1680 | 1686 | 3 | 6 |
| 57 | 1710 | 1716 | 5 | 14 |
| 58 | 1740 | 1746 | 7 | 5 |
| 59 | 1770 | 1776 | 10 | 13 |
| 60 | 1800 | 1807 | 4 | 4 |

| Obras. | Modernas. | Antiguas. | | | |
|--------|-----------|-----------|-------|--------------|----|
| | Libras. | Libras | suel. | din. aos 17. | |
| 61 | 1830 | 1837 | 2 | 6 | 12 |
| 62 | 1860 | 1867 | 4 | 9 | 3 |
| 63 | 1890 | 1897 | 6 | 11 | 11 |
| 64 | 1920 | 1927 | 9 | 2 | 2 |
| 65 | 1950 | 1957 | 11 | 4 | 10 |
| 66 | 1980 | 1987 | 13 | 7 | 1 |
| 67 | 2010 | 2017 | 15 | 9 | 9 |
| 68 | 2040 | 2047 | 18 | | |
| 69 | 2070 | 2078 | | 2 | 8 |
| 70 | 2100 | 2108 | 2 | 4 | 16 |
| 71 | 2130 | 2138 | 4 | 7 | 7 |
| 72 | 2160 | 2168 | 6 | 9 | 15 |
| 73 | 2190 | 2198 | 9 | | 6 |
| 74 | 2220 | 2228 | 11 | 2 | 14 |
| 75 | 2250 | 2258 | 13 | 5 | 5 |
| 76 | 2280 | 2288 | 15 | 7 | 12 |
| 77 | 2310 | 2318 | 17 | 10 | 4 |
| 78 | 2340 | 2349 | | | 12 |
| 79 | 2370 | 2379 | 2 | 3 | 2 |
| 80 | 2400 | 2409 | 4 | 5 | 11 |
| 81 | 2430 | 2439 | 6 | 8 | 2 |
| 82 | 2460 | 2469 | 8 | 10 | 10 |
| 83 | 2490 | 2499 | 11 | 1 | 1 |
| 84 | 2520 | 2529 | 13 | 3 | 9 |
| 85 | 2550 | 2559 | 15 | 6 | |
| 86 | 2580 | 2589 | 17 | 8 | 8 |
| 87 | 2610 | 2619 | 19 | 10 | 16 |
| 88 | 2640 | 2650 | 2 | 1 | 7 |
| 89 | 2670 | 2680 | 4 | 3 | 15 |
| 90 | 2700 | 2710 | 6 | 6 | 6 |
| 91 | 2730 | 2740 | 8 | 8 | 14 |
| 92 | 2760 | 2770 | 10 | 11 | 5 |

I

| Onzas. | Modernas. | Antiguas. | | | |
|--------|-----------|--------------|------|------|-----|
| | Libras. | Libras suét. | din. | avos | 17. |
| 93 | 2790 | 2800 | 13 | 1 | 13 |
| 94 | 2820 | 2830 | 15 | 4 | 4 |
| 95 | 2850 | 2860 | 17 | 6 | 12 |
| 96 | 2880 | 2890 | 19 | 9 | 3 |
| 97 | 2910 | 2921 | 1 | 11 | 11 |
| 98 | 2940 | 2951 | 4 | 2 | 2 |
| 99 | 2970 | 2981 | 6 | 4 | 10 |
| 100 | 3000 | 3011 | 8 | 7 | 1 |
| 200 | 6000 | 6022 | 17 | 2 | 2 |
| 300 | 9000 | 9034 | 5 | 9 | 3 |
| 400 | 12000 | 12045 | 14 | 4 | 4 |
| 500 | 15000 | 15057 | 2 | 11 | 5 |
| 600 | 18000 | 18068 | 11 | 6 | 6 |
| 700 | 21000 | 21080 | | 1 | 7 |
| 800 | 24000 | 24091 | 8 | 8 | 8 |
| 900 | 27000 | 27102 | 17 | 3 | 9 |
| 1000 | 30000 | 30114 | 5 | 10 | 10 |
| 2000 | 60000 | 60228 | 11 | 9 | 3 |
| 3000 | 90000 | 90342 | 17 | 7 | 13 |
| 4000 | 120000 | 120457 | 3 | 6 | 6 |
| 5000 | 150000 | 150571 | 9 | 4 | 16 |
| 6000 | 180000 | 180685 | 15 | 3 | 9 |
| 7000 | 210000 | 210800 | 1 | 2 | 2 |
| 8000 | 240000 | 240914 | 7 | | 12 |
| 9000 | 270000 | 271028 | 12 | 11 | 5 |
| 10000 | 300000 | 301142 | 18 | 9 | 15 |

DE REALES VELLON EFECTIVOS, A PESE-
TAS, SUELDOS Y DINEROS CATALANES.

| Reales. | Pesetas suel. din. | | Reales. | Pesetas suel. din. | | | |
|---------|--------------------|---|---------|--------------------|----|---|-----|
| 1 | 0 | 1 | 10½ | 29 | 7 | 1 | 10½ |
| 2 | 0 | 3 | 9 | 30 | 7 | 3 | 9 |
| 3 | 0 | 5 | 7½ | 31 | 7 | 5 | 7½ |
| 4 | 1 | | | 32 | 8 | | |
| 5 | 1 | 1 | 10½ | 33 | 8 | 1 | 10½ |
| 6 | 1 | 3 | 9 | 34 | 8 | 3 | 9 |
| 7 | 1 | 5 | 7½ | 35 | 8 | 5 | 7½ |
| 8 | 2 | | | 36 | 9 | | |
| 9 | 2 | 1 | 10½ | 37 | 9 | 1 | 10½ |
| 10 | 2 | 3 | 9 | 38 | 9 | 3 | 9 |
| 11 | 2 | 5 | 7½ | 39 | 9 | 5 | 7½ |
| 12 | 3 | | | 40 | 10 | | |
| 13 | 3 | 1 | 10½ | 41 | 10 | 1 | 10½ |
| 14 | 3 | 3 | 9 | 42 | 10 | 3 | 9 |
| 15 | 3 | 5 | 7½ | 43 | 10 | 5 | 7½ |
| 16 | 4 | | | 44 | 11 | | |
| 17 | 4 | 1 | 10½ | 45 | 11 | 1 | 10½ |
| 18 | 4 | 3 | 9 | 46 | 11 | 3 | 9 |
| 19 | 4 | 5 | 7½ | 47 | 11 | 5 | 7½ |
| 20 | 5 | | | 48 | 12 | | |
| 21 | 5 | 1 | 10½ | 49 | 12 | 1 | 10½ |
| 22 | 5 | 3 | 9 | 50 | 12 | 3 | 9 |
| 23 | 5 | 5 | 7½ | 51 | 12 | 5 | 7½ |
| 24 | 6 | | | 52 | 13 | | |
| 25 | 6 | 1 | 10½ | 53 | 13 | 1 | 10½ |
| 26 | 6 | 3 | 9 | 54 | 13 | 3 | 9 |
| 27 | 6 | 5 | 7½ | 55 | 13 | 5 | 7½ |
| 28 | 7 | | | 56 | 14 | | |

| Reales. | Pesetas | suel. | din. | Reales. | Pesetas | suel. | din. |
|---------|---------|-------|------|---------|---------|-------|------|
| 57 | 14 | 1 | 10½ | 89 | 22 | 1 | 10½ |
| 58 | 14 | 3 | 9 | 90 | 22 | 3 | 9 |
| 59 | 14 | 5 | 7½ | 91 | 22 | 5 | 7½ |
| 60 | 15 | | | 92 | 23 | | |
| 61 | 15 | 1 | 10½ | 93 | 23 | 1 | 10½ |
| 62 | 15 | 3 | 9 | 94 | 23 | 3 | 9 |
| 63 | 15 | 5 | 7½ | 95 | 23 | 5 | 7½ |
| 64 | 16 | | | 96 | 24 | | |
| 65 | 16 | 1 | 10½ | 97 | 24 | 1 | 10½ |
| 66 | 16 | 3 | 9 | 98 | 24 | 3 | 9 |
| 67 | 16 | 5 | 7½ | 99 | 24 | 5 | 7½ |
| 68 | 17 | | | 100 | 25 | | |
| 69 | 17 | 1 | 10½ | 200 | 50 | | |
| 70 | 17 | 3 | 9 | 300 | 75 | | |
| 71 | 17 | 5 | 7½ | 400 | 100 | | |
| 72 | 18 | | | 500 | 125 | | |
| 73 | 18 | 1 | 10½ | 600 | 150 | | |
| 74 | 18 | 3 | 9 | 700 | 175 | | |
| 75 | 18 | 5 | 7½ | 800 | 200 | | |
| 76 | 19 | | | 900 | 225 | | |
| 77 | 19 | 1 | 10½ | 1000 | 250 | | |
| 78 | 19 | 3 | 9 | 2000 | 500 | | |
| 79 | 19 | 5 | 7½ | 3000 | 750 | | |
| 80 | 20 | | | 4000 | 1000 | | |
| 81 | 20 | 1 | 10½ | 5000 | 1250 | | |
| 82 | 20 | 3 | 9 | 6000 | 1500 | | |
| 83 | 20 | 5 | 7½ | 7000 | 1750 | | |
| 84 | 21 | | | 8000 | 2000 | | |
| 85 | 21 | 1 | 10½ | 9000 | 2250 | | |
| 86 | 21 | 3 | 9 | 10000 | 2500 | | |
| 87 | 21 | 5 | 7½ | 20000 | 5000 | | |
| 88 | 22 | | | 30000 | 7500 | | |

DE DOBLONES DE ORO DEL CUÑO ANTI-
GUO Y MODERNO, Á PESETAS, SUELDOS Y DINEROS.

| Doblo- nes. | Cuño antiguo. | | | Cuño moderno. |
|----------------|-------------------------------|------|----|---------------|
| | Pesetas sueldos din. avos 34. | | | Pesetas. |
| 1 | 20 | 6 | 21 | 20 |
| 2 | 40 | 1 1 | 8 | 40 |
| 3 | 60 | 1 7 | 29 | 60 |
| 4 | 80 | 2 2 | 16 | 80 |
| 5 | 100 | 2 9 | 3 | 100 |
| 6 | 120 | 3 3 | 24 | 120 |
| 7 | 140 | 3 10 | 11 | 140 |
| 8 | 160 | 4 4 | 32 | 160 |
| 9 | 180 | 4 11 | 19 | 180 |
| 10 | 200 | 5 6 | 6 | 200 |
| 20 | 401 | 3 6 | 12 | 400 |
| 30 | 602 | 1 6 | 18 | 600 |
| 40 | 802 | 7 1 | 24 | 800 |
| 50 | 1003 | 5 1 | 30 | 1000 |
| 60 | 1204 | 3 1 | 2 | 1200 |
| 70 | 1405 | 1 1 | 8 | 1400 |
| 80 | 1605 | 6 7 | 14 | 1600 |
| 90 | 1806 | 4 7 | 20 | 1800 |
| 100 | 2007 | 2 7 | 26 | 2000 |
| 200 | 4014 | 5 3 | 18 | 4000 |
| 300 | 6022 | 3 3 | 10 | 6000 |
| 400 | 8029 | 3 1 | 2 | 8000 |
| 500 | 10036 | 5 8 | 28 | 10000 |
| 600 | 12044 | 19 | 20 | 12000 |
| 700 | 14051 | 3 6 | 12 | 14000 |
| 800 | 16058 | 6 2 | 4 | 16000 |
| 900 | 18066 | 1 2 | 30 | 18000 |
| 1000 | 20073 | 3 11 | 22 | 20000 |

TERCERA PARTE.

**REDUCCION DE VELLON^o NOMINAL DE
CASTILLA, A REALES VELLON EFECTIVOS TAMBIEN
DE CASTILLA Y A REALES VELLON CATALANES.**

**DE MARAVEDIS NOMINALES, A MARAVE-
DIS EFECTIVOS, Y DINEROS CATALANES.**

| Nominales. <i>Maraved.</i> | Efectivos. <i>Maravedis av. 120.</i> | Catalanes. <i>Dineros avos 32.</i> |
|-------------------------------|---|---------------------------------------|
| 1 | 119 | 21 |
| 2 | 118 | 10 |
| 3 | 117 | 31 |
| 4 | 116 | 20 |
| 5 | 115 | 9 |
| 6 | 114 | 30 |
| 7 | 113 | 19 |
| 8 | 112 | 8 |
| 9 | 111 | 29 |
| 10 | 110 | 18 |
| 11 | 109 | 7 |
| 12 | 108 | 28 |
| 13 | 107 | 17 |
| 14 | 106 | 6 |
| 15 | 105 | 27 |
| 16 | 104 | 16 |
| 17 | 103 | 5 |
| 18 | 102 | 26 |

| Nominales. Maraved. | Effectivos. Maravedis av. 120. | Catalanes. Dineros avos 30. |
|------------------------|-----------------------------------|--------------------------------|
| 19 | 18 | 15 |
| 20 | 19 | 14 |
| 21 | 20 | 15 |
| 22 | 21 | 14 |
| 23 | 22 | 13 |
| 24 | 23 | 14 |
| 25 | 24 | 13 |
| 26 | 25 | 12 |
| 27 | 26 | 13 |
| 28 | 27 | 12 |
| 29 | 28 | 11 |
| 30 | 29 | 12 |
| 31 | 30 | 11 |
| 32 | 31 | 10 |
| 33 | 32 | 11 |
| 34 | 33 | 10 |

DE REALES VELLON NOMINALES, A REALES
 LES VELLON EFECTIVOS Y REALES CATALANES.

| Nomin. Reales. | Efectivos. | | Catalanes. | |
|-------------------|------------|----------------------|-------------|----------|
| | Reales | Reales mrs. avos 60. | Reales din. | avos 32. |
| 1 | | 33 43 | 1 | 10 |
| 2 | 1 | 33 26 | 1 | 20 |
| 3 | 2 | 33 9 | 2 | 30 |
| 4 | 3 | 32 52 | 3 | 8 |
| 5 | 4 | 32 35 | 4 | 18 |
| 6 | 5 | 32 18 | 5 | 28 |
| 7 | 6 | 32 1 | 6 | 6 |
| 8 | 7 | 31 44 | 7 | 16 |
| 9 | 8 | 31 27 | 8 | 26 |
| 10 | 9 | 31 10 | 9 | 4 |
| 11 | 10 | 30 53 | 10 | 14 |
| 12 | 11 | 30 26 | 11 | 24 |
| 13 | 12 | 30 19 | 12 | 2 |
| 14 | 13 | 30 2 | 13 | 12 |
| 15 | 14 | 29 45 | 13 | 22 |
| 16 | 15 | 29 28 | 14 | 21 |
| 17 | 16 | 29 11 | 15 | 19 |
| 18 | 17 | 28 54 | 16 | 17 |
| 19 | 18 | 28 37 | 17 | 15 |
| 20 | 19 | 28 20 | 18 | 14 |
| 21 | 20 | 28 3 | 19 | 12 |
| 22 | 21 | 27 46 | 20 | 10 |
| 23 | 22 | 27 29 | 21 | 9 |
| 24 | 23 | 27 12 | 22 | 7 |
| 25 | 24 | 26 55 | 23 | 5 |
| 26 | 25 | 26 38 | 24 | 4 |
| 27 | 26 | 26 21 | 25 | 2 |
| 28 | 27 | 26 4 | 26 | 24 |

337

| Nomin. Reales. | Efectivos. | | | Catalanes. | | |
|-------------------|------------|------|-----|------------|------|-----|
| | Reales. | mrs. | aos | Reales. | din. | aos |
| 29 | 28 | 25 | 47 | 26 | 23 | 2 |
| 30 | 29 | 25 | 30 | 27 | 21 | 12 |
| 31 | 30 | 25 | 13 | 28 | 19 | 22 |
| 32 | 31 | 24 | 56 | 29 | 18 | |
| 33 | 32 | 24 | 39 | 30 | 16 | 10 |
| 34 | 33 | 24 | 22 | 31 | 14 | 20 |
| 35 | 34 | 24 | 5 | 32 | 12 | 30 |
| 36 | 35 | 23 | 48 | 33 | 11 | 8 |
| 37 | 36 | 23 | 31 | 34 | 9 | 18 |
| 38 | 37 | 23 | 14 | 35 | 7 | 28 |
| 39 | 38 | 22 | 57 | 36 | 6 | 6 |
| 40 | 39 | 22 | 40 | 37 | 4 | 16 |
| 41 | 40 | 22 | 23 | 38 | 2 | 26 |
| 42 | 41 | 22 | 6 | 39 | 1 | 4 |
| 43 | 42 | 21 | 49 | 39 | 23 | 14 |
| 44 | 43 | 21 | 32 | 40 | 21 | 24 |
| 45 | 44 | 21 | 15 | 41 | 20 | 2 |
| 46 | 45 | 20 | 58 | 42 | 18 | 12 |
| 47 | 46 | 20 | 41 | 43 | 16 | 22 |
| 48 | 47 | 20 | 24 | 44 | 15 | |
| 49 | 48 | 20 | 7 | 45 | 13 | 10 |
| 50 | 49 | 19 | 50 | 46 | 11 | 20 |
| 51 | 50 | 19 | 33 | 47 | 9 | 30 |
| 52 | 51 | 19 | 16 | 48 | 8 | 8 |
| 53 | 52 | 18 | 59 | 49 | 6 | 18 |
| 54 | 53 | 18 | 42 | 50 | 4 | 28 |
| 55 | 54 | 18 | 25 | 51 | 3 | 6 |
| 56 | 55 | 18 | 8 | 52 | 1 | 26 |
| 57 | 56 | 17 | 51 | 52 | 23 | 46 |
| 58 | 57 | 17 | 34 | 53 | 22 | 4 |
| 59 | 58 | 17 | 17 | 54 | 20 | 14 |
| 60 | 59 | 17 | | 55 | 18 | 24 |

| 198 Nomina. Reales. | Efectivos. | | | Catalanes. | | |
|---------------------------|------------|-----|----------|------------|------|----------|
| | Reales | ms. | avos 60. | Reales | din. | avos 24. |
| 61 | 60 | 16 | 43 | 56 | 17 | 2 |
| 62 | 61 | 16 | 26 | 57 | 15 | 12 |
| 63 | 62 | 16 | 9 | 58 | 13 | 22 |
| 64 | 63 | 15 | 52 | 59 | 12 | |
| 65 | 64 | 15 | 35 | 60 | 10 | 10 |
| 66 | 65 | 15 | 18 | 61 | 8 | 20 |
| 67 | 66 | 15 | 1 | 62 | 6 | 30 |
| 68 | 67 | 14 | 44 | 63 | 5 | 8 |
| 69 | 68 | 14 | 27 | 64 | 3 | 18 |
| 70 | 69 | 14 | 10 | 65 | 1 | 28 |
| 71 | 70 | 13 | 53 | 66 | | 6 |
| 72 | 71 | 13 | 36 | 66 | 22 | 16 |
| 73 | 72 | 13 | 19 | 67 | 20 | 26 |
| 74 | 73 | 13 | 2 | 68 | 19 | 4 |
| 75 | 74 | 12 | 45 | 69 | 17 | 14 |
| 76 | 75 | 12 | 28 | 70 | 15 | 24 |
| 77 | 76 | 12 | 11 | 71 | 14 | 2 |
| 78 | 77 | 11 | 54 | 72 | 12 | 12 |
| 79 | 78 | 11 | 37 | 73 | 10 | 22 |
| 80 | 79 | 11 | 20 | 74 | 9 | |
| 81 | 80 | 11 | 3 | 75 | 7 | 10 |
| 82 | 81 | 10 | 46 | 76 | 5 | 20 |
| 83 | 82 | 10 | 29 | 77 | 3 | 30 |
| 84 | 83 | 10 | 12 | 78 | 2 | 8 |
| 85 | 84 | 9 | 55 | 79 | | 18 |
| 86 | 85 | 9 | 38 | 79 | 22 | 28 |
| 87 | 86 | 9 | 21 | 80 | 21 | 6 |
| 88 | 87 | 9 | 4 | 81 | 19 | 16 |
| 89 | 88 | 8 | 47 | 81 | 17 | 26 |
| 90 | 89 | 8 | 30 | 83 | 16 | 4 |
| 91 | 90 | 8 | 13 | 84 | 14 | 14 |
| 92 | 91 | 7 | 56 | 85 | 12 | 24 |

| Nomin. Reales | Efectivos. | | | Catalanes. | | |
|------------------|------------|------|----------|------------|------|----------|
| | Reales | mrs. | avos 60. | Reales | lin. | avos 34. |
| 93 | 92 | 7 | 39 | 86 | 18 | 16 |
| 94 | 93 | 7 | 22 | 87 | 9 | 16 |
| 95 | 94 | 7 | 5 | 88 | 7 | 16 |
| 96 | 95 | 6 | 48 | 89 | 6 | 16 |
| 97 | 96 | 6 | 31 | 90 | 4 | 16 |
| 98 | 97 | 6 | 14 | 91 | 2 | 16 |
| 99 | 98 | 5 | 57 | 92 | | 16 |
| 100 | 99 | 5 | 40 | 92 | 23 | 16 |
| 200 | 198 | 11 | 20 | 185 | 22 | 16 |
| 300 | 297 | 17 | | 278 | 21 | 16 |
| 400 | 396 | 22 | 40 | 371 | 21 | 16 |
| 500 | 495 | 28 | 20 | 464 | 20 | 16 |
| 600 | 595 | | | 557 | 19 | 16 |
| 700 | 694 | 5 | 40 | 650 | 18 | 16 |
| 800 | 793 | 11 | 20 | 743 | 18 | 16 |
| 900 | 892 | 17 | | 836 | 17 | 16 |
| 1000 | 991 | 22 | 40 | 929 | 16 | 16 |
| 2000 | 1983 | 11 | 20 | 1859 | 9 | 16 |
| 3000 | 2975 | | | 2789 | 1 | 16 |
| 4000 | 3966 | 22 | 40 | 3718 | 10 | 16 |
| 5000 | 4958 | 11 | 20 | 4648 | 10 | 16 |
| 6000 | 5950 | | | 5578 | 3 | 16 |
| 7000 | 6941 | 22 | 40 | 6507 | 19 | 16 |
| 8000 | 7933 | 11 | 20 | 7437 | 12 | 16 |
| 9000 | 8925 | | | 8367 | 4 | 16 |
| 10000 | 9916 | 22 | 40 | 9296 | 21 | 16 |
| 20000 | 19833 | 11 | 20 | 18593 | 18 | 16 |
| 30000 | 29750 | | | 27890 | 15 | 16 |
| 40000 | 39666 | 22 | 40 | 37187 | 12 | 16 |
| 50000 | 49582 | 11 | 20 | 46484 | 9 | 16 |
| 60000 | 59500 | | | 55781 | 6 | 16 |
| 70000 | 69416 | 22 | 40 | 65078 | 9 | 16 |

| Nomin. -Reales. | Efectivos. | | | Catalanes. | |
|--------------------|----------------------|----|----|----------------------|----|
| | Reales mrs. avos 60. | | | Reales din. avos 30. | |
| 80000 | 79333 | 11 | 20 | 74375 | |
| 90000 | 89250 | | | 83671 | 21 |
| 120000 | 99166 | 22 | 40 | 92968 | 18 |
| 200000 | 198333 | 11 | 20 | 185937 | 12 |
| 300000 | 297500 | | | 278906 | 6 |
| 400000 | 396666 | 22 | 40 | 371875 | |
| 500000 | 495833 | 11 | 20 | 464843 | 18 |
| 600000 | 595000 | | | 557812 | 12 |
| 700000 | 694166 | 22 | 40 | 650781 | 6 |
| 800000 | 793333 | 11 | 20 | 743750 | |
| 900000 | 892500 | | | 836718 | 18 |
| 1000000 | 991666 | 22 | 40 | 929687 | 12 |
| 2000000 | 1983333 | 11 | 20 | 1859375 | |
| 3000000 | 2975000 | | | 2789062 | 12 |
| 4000000 | 3966666 | 22 | 40 | 3718750 | |

542

DE REALES VELLON NÓMINALES, A RE-
SETAS SUELDOS Y DINEROS CATALANES.

| Nominales Reales | Pesetas | sueldos | dineros | avos | 3 ^{rs} |
|---------------------|---------|---------|---------|------|-----------------|
| 1 | 0 | 1 | 10 | 10 | |
| 2 | 0 | 8 | 8 | 20 | |
| 3 | 0 | 5 | 6 | 30 | |
| 4 | 0 | 7 | 5 | 8 | |
| 5 | 1 | 1 | 9 | 18 | |
| 6 | 1 | 3 | 7 | 28 | |
| 7 | 1 | 5 | 6 | 6 | |
| 8 | 1 | 7 | 4 | 16 | |
| 9 | 2 | 1 | 8 | 26 | |
| 10 | 2 | 3 | 7 | 4 | |
| 11 | 2 | 5 | 5 | 14 | |
| 12 | 2 | 7 | 3 | 24 | |
| 13 | 3 | 1 | 8 | 8 | |
| 14 | 3 | 3 | 6 | 18 | |
| 15 | 3 | 5 | 4 | 22 | |
| 16 | 3 | 7 | 3 | 10 | |
| 17 | 4 | 1 | 7 | 20 | |
| 18 | 4 | 3 | 5 | 30 | |
| 19 | 4 | 5 | 3 | 8 | |
| 20 | 4 | 7 | 2 | 18 | |
| 21 | 5 | 1 | 6 | 28 | |
| 22 | 5 | 3 | 4 | 6 | |
| 23 | 5 | 5 | 3 | 16 | |
| 24 | 5 | 7 | 1 | 26 | |
| 25 | 6 | 1 | 5 | 4 | |
| 26 | 6 | 3 | 4 | 14 | |
| 27 | 6 | 5 | 2 | 24 | |
| 28 | 6 | 7 | | 24 | |

144

Nominales

| Reales. | Peetas | sueños | díneros | avós | 30. |
|---------|--------|--------|---------|------|-----|
| 29 | 7 | 1 | 5 | | 2 |
| 30 | 7 | 3 | 3 | | 12 |
| 31 | 7 | 5 | 1 | | 22 |
| 32 | 7 | 7 | | | |
| 33 | 8 | 1 | 4 | | 10 |
| 34 | 8 | 3 | 2 | | 20 |
| 35 | 8 | 5 | | | 30 |
| 36 | 8 | 6 | 11 | | 8 |
| 37 | 9 | 1 | 3 | | 18 |
| 38 | 9 | 3 | 1 | | 28 |
| 39 | 9 | 5 | | | 6 |
| 40 | 9 | 6 | 10 | | 16 |
| 41 | 10 | 1 | 2 | | 26 |
| 42 | 10 | 3 | 1 | | 4 |
| 43 | 10 | 4 | 11 | | 14 |
| 44 | 10 | 6 | 9 | | 24 |
| 45 | 11 | 1 | 2 | | 2 |
| 46 | 11 | 3 | | | 12 |
| 47 | 11 | 4 | 10 | | 22 |
| 48 | 11 | 6 | 9 | | |
| 49 | 12 | 1 | 1 | | 10 |
| 50 | 12 | 2 | 11 | | 20 |
| 51 | 12 | 4 | 9 | | 30 |
| 52 | 12 | 6 | 8 | | 8 |
| 53 | 13 | 1 | | | 18 |
| 54 | 13 | 2 | 10 | | 28 |
| 55 | 13 | 4 | 9 | | 6 |
| 56 | 13 | 6 | 7 | | 16 |
| 57 | 14 | | 11 | | 26 |
| 58 | 14 | 2 | 10 | | 4 |
| 59 | 14 | 4 | 8 | | 14 |
| 60 | 14 | 6 | 6 | | 24 |

| Nominales Reales. | Posetas | sueldos | dingras | avos | 32. |
|----------------------|---------|---------|---------|------|-----|
| 61 | 15 | | 11 | | 2 |
| 62 | 15 | 2 | 9 | | 12 |
| 63 | 15 | 4 | 7 | | 22 |
| 64 | 15 | 6 | 6 | | |
| 65 | 16 | | 10 | | 10 |
| 66 | 16 | 2 | 8 | | 20 |
| 67 | 16 | 4 | 6 | | 30 |
| 68 | 16 | 6 | 5 | | 8 |
| 69 | 17 | | 9 | | 18 |
| 70 | 17 | 2 | 7 | | 28 |
| 71 | 17 | 4 | 6 | | 6 |
| 72 | 17 | 6 | 4 | | 16 |
| 73 | 18 | | 8 | | 26 |
| 74 | 18 | 2 | 7 | | 4 |
| 75 | 18 | 4 | 5 | | 14 |
| 76 | 18 | 6 | 3 | | 24 |
| 77 | 19 | | 8 | | 2 |
| 78 | 19 | 2 | 6 | | 12 |
| 79 | 19 | 4 | 4 | | 22 |
| 80 | 19 | 6 | 3 | | |
| 81 | 20 | | 7 | | 10 |
| 82 | 20 | 2 | 5 | | 20 |
| 83 | 20 | 4 | 3 | | 30 |
| 84 | 20 | 6 | 2 | | 8 |
| 85 | 21 | | 6 | | 18 |
| 86 | 21 | 2 | 4 | | 28 |
| 87 | 21 | 4 | 3 | | 6 |
| 88 | 21 | 6 | 1 | | 16 |
| 89 | 22 | | 5 | | 26 |
| 90 | 22 | 2 | 4 | | 4 |
| 91 | 22 | 4 | 2 | | 14 |
| 92 | 22 | 6 | | | 24 |

144

| Nominales Reales. | Pesetas | sueldos | dineros | avos | 32. |
|----------------------|---------|---------|---------|------|-----|
| 93 | 23 | | 5 | | 2 |
| 94 | 23 | 2 | 3 | | 12 |
| 95 | 23 | 4 | 1 | | 22 |
| 96 | 23 | 6 | | | 30 |
| 97 | 24 | | 4 | | 10 |
| 98 | 24 | 2 | 2 | | 20 |
| 99 | 24 | 4 | | | 30 |
| 100 | 24 | 5 | 11 | | 38 |
| 200 | 49 | 4 | 4 | | 16 |
| 300 | 74 | 2 | 9 | | 24 |
| 400 | 99 | 1 | 3 | | |
| 500 | 123 | 7 | 2 | | 8 |
| 600 | 148 | 3 | 7 | | 16 |
| 700 | 173 | 4 | | | 24 |
| 800 | 198 | 2 | 6 | | |
| 900 | 223 | | 11 | | 8 |
| 1000 | 247 | 6 | 10 | | 16 |
| 2000 | 495 | 6 | 3 | | |
| 3000 | 743 | 5 | 7 | | 16 |
| 4000 | 991 | 5 | | | |
| 5000 | 1239 | 4 | 4 | | 16 |
| 6000 | 1487 | 3 | 9 | | |
| 7000 | 1735 | 3 | 1 | | 16 |
| 8000 | 1983 | 2 | 6 | | |
| 9000 | 2231 | 1 | 10 | | 16 |
| 10000 | 2479 | 1 | 3 | | |
| 20000 | 4958 | 2 | 6 | | |
| 30000 | 7437 | 3 | 9 | | |
| 40000 | 9916 | 5 | | | |
| 50000 | 12395 | 6 | 3 | | |
| 100000 | 24791 | 5 | | | |

DE REALES VELLON NOMINALES A LI-
BRAS, SUELDOS Y DINEROS CATALANES.

| Nominales Reales. | Libras | sue-dos | - dineros | avos | 32. |
|----------------------|--------|---------|-----------|------|-----|
| 1 | 0 | 1 | 10 | | 10 |
| 2 | 0 | 3 | 8 | | 20 |
| 3 | 0 | 5 | 6 | | 30 |
| 4 | 0 | 7 | 5 | | 40 |
| 5 | 0 | 9 | 3 | | 50 |
| 6 | 0 | 11 | 1 | | 60 |
| 7 | 0 | 13 | | 6 | 70 |
| 8 | 0 | 14 | 10 | | 80 |
| 9 | 0 | 16 | 8 | | 90 |
| 10 | 0 | 18 | 7 | | 100 |
| 11 | 1 | | 5 | | 110 |
| 12 | 1 | | 3 | | 120 |
| 13 | 1 | 4 | 2 | | 130 |
| 14 | 1 | 6 | | 10 | 140 |
| 15 | 1 | 7 | 10 | | 150 |
| 16 | 1 | 9 | 9 | | 160 |
| 17 | 1 | 11 | 7 | | 170 |
| 18 | 1 | 13 | 5 | | 180 |
| 19 | 1 | 15 | 3 | | 190 |
| 20 | 1 | 17 | 2 | | 200 |
| 21 | 1 | 19 | | 10 | 210 |
| 22 | 2 | | 10 | | 220 |
| 23 | 2 | 2 | 9 | | 230 |
| 24 | 2 | 4 | 7 | | 240 |
| 25 | 2 | 6 | 5 | | 250 |
| 26 | 2 | 8 | 4 | | 260 |
| 27 | 3 | 10 | | 10 | 270 |
| 28 | 3 | 12 | | 10 | 280 |

K

| Nominales | Reales | Libras | sueldos | dineros | mos | 38 |
|-----------|--------|--------|---------|---------|-----|----|
| 29 | 2 | 13 | 11 | 2 | | |
| 30 | 2 | 15 | 9 | 12 | | |
| 31 | 2 | 17 | 7 | 22 | | |
| 32 | 2 | 19 | 6 | | | |
| 33 | 3 | 1 | 4 | 10 | | |
| 34 | 3 | 3 | 2 | 20 | | |
| 35 | 3 | 5 | | 30 | | |
| 36 | 3 | 6 | 11 | 8 | | |
| 37 | 3 | 8 | 9 | 18 | | |
| 38 | 3 | 10 | 7 | 28 | | |
| 39 | 3 | 12 | 6 | 6 | | |
| 40 | 3 | 14 | 4 | 16 | | |
| 41 | 3 | 16 | 2 | 26 | | |
| 42 | 3 | 18 | 1 | 4 | | |
| 43 | 3 | 19 | 11 | 14 | | |
| 44 | 4 | 1 | 9 | 24 | | |
| 45 | 4 | 3 | | 2 | | |
| 46 | 4 | 5 | 6 | 12 | | |
| 47 | 4 | 7 | 4 | 22 | | |
| 48 | 4 | 9 | 3 | | | |
| 49 | 4 | 11 | 1 | 10 | | |
| 50 | 4 | 12 | 11 | 20 | | |
| 51 | 4 | 14 | 9 | 30 | | |
| 52 | 4 | 16 | 8 | 8 | | |
| 53 | 4 | 18 | 6 | 18 | | |
| 54 | 5 | | 4 | 28 | | |
| 55 | 5 | 2 | 3 | 6 | | |
| 56 | 5 | 4 | 1 | 16 | | |
| 57 | 5 | 5 | 9 | 26 | | |
| 58 | 5 | 7 | 10 | 4 | | |
| 59 | 5 | 9 | 8 | 14 | | |
| 60 | 5 | 11 | 6 | 24 | | |

| Nominales | Reales | Libras | sueldos | dineros | atos |
|-----------|--------|--------|---------|---------|------|
| 61 | 5 | 13 | 5 | 2 | |
| 62 | 5 | 15 | 3 | 12 | |
| 63 | 5 | 17 | 1 | 22 | |
| 64 | 5 | 19 | | | |
| 65 | 6 | | 10 | 10 | |
| 66 | 6 | 2 | 8 | 20 | |
| 67 | 6 | 4 | 6 | 30 | |
| 68 | 6 | 6 | 5 | 8 | |
| 69 | 6 | 8 | 3 | 18 | |
| 70 | 6 | 10 | 1 | 28 | |
| 71 | 6 | 11 | | 6 | |
| 72 | 6 | 13 | 10 | 16 | |
| 73 | 6 | 15 | 8 | 26 | |
| 74 | 6 | 17 | 7 | 4 | |
| 75 | 6 | 19 | 5 | 14 | |
| 76 | 7 | 1 | 3 | 24 | |
| 77 | 7 | 3 | 2 | 2 | |
| 78 | 7 | 5 | | 12 | |
| 79 | 7 | 6 | 10 | 22 | |
| 80 | 7 | 8 | 9 | | |
| 81 | 7 | 10 | 7 | 10 | |
| 82 | 7 | 12 | 5 | 20 | |
| 83 | 7 | 14 | 3 | 30 | |
| 84 | 7 | 16 | 2 | 8 | |
| 85 | 7 | 18 | | 18 | |
| 86 | 7 | 19 | 10 | 28 | |
| 87 | 8 | 1 | 9 | 6 | |
| 88 | 8 | 3 | 7 | 16 | |
| 89 | 8 | 5 | 5 | 26 | |
| 90 | 8 | 7 | 4 | 4 | |
| 91 | 8 | 9 | 2 | 14 | |
| 92 | 8 | 11 | | 24 | |

| Nominales | Reales. | Libras | sueldos | dineros | aves | 3. |
|-----------|---------|--------|---------|---------|------|----|
| 93 | | 8 | 12 | 11 | | 2 |
| 94 | | 8 | 14 | 9 | | 12 |
| 95 | | 8 | 16 | 7 | | 22 |
| 96 | | 8 | 18 | 6 | | |
| 97 | | 9 | | 4 | | 10 |
| 98 | | 9 | 2 | 2 | | 20 |
| 99 | | 9 | 4 | | | 30 |
| 100 | | 9 | 5 | 11 | | 8 |
| 200 | | 18 | 11 | 10 | | 16 |
| 300 | | 27 | 17 | 9 | | 24 |
| 400 | | 37 | 3 | 9 | | |
| 500 | | 46 | 9 | 8 | | 8 |
| 600 | | 55 | 15 | 7 | | 16 |
| 700 | | 65 | 1 | 6 | | 24 |
| 800 | | 74 | 7 | 6 | | |
| 900 | | 83 | 13 | 5 | | 8 |
| 1000 | | 92 | 19 | 4 | | 16 |
| 2000 | | 185 | 18 | 9 | | |
| 3000 | | 278 | 18 | 1 | | 16 |
| 4000 | | 371 | 17 | 8 | | |
| 5000 | | 464 | 16 | 10 | | 16 |
| 6000 | | 557 | 16 | 3 | | |
| 7000 | | 650 | 15 | 7 | | 16 |
| 8000 | | 743 | 15 | | | |
| 9000 | | 836 | 14 | 4 | | 16 |
| 10000 | | 929 | 13 | 9 | | |
| 20000 | | 1859 | 7 | 6 | | |
| 30000 | | 2789 | 1 | 3 | | |
| 40000 | | 3718 | 15 | | | |
| 50000 | | 4648 | 8 | 9 | | |
| 60000 | | 5578 | 2 | 6 | | |
| 70000 | | 6507 | 16 | 3 | | |

DE REALES DE VELLON NOMINALES, A
DURILLOS ANTIGUOS, PESETAS, SUELDOS Y DINEROS
CATALANES.

| Nominales Reales. | Durillos | pesetas | sueldos | dineros | avos 32. |
|----------------------|----------|---------|---------|---------|----------|
| 1 | 0 | 0 | 1 | 10 | 10 |
| 2 | 0 | 0 | 3 | 8 | 20 |
| 3 | 0 | 0 | 5 | 6 | 30 |
| 4 | 0 | 0 | 7 | 5 | 8 |
| 5 | 0 | 1 | 1 | 9 | 18 |
| 6 | 0 | 1 | 3 | 7 | 28 |
| 7 | 0 | 1 | 5 | 6 | 6 |
| 8 | 0 | 1 | 7 | 4 | 16 |
| 9 | 0 | 2 | 1 | 8 | 26 |
| 10 | 0 | 2 | 3 | 7 | 4 |
| 11 | 0 | 2 | 5 | 5 | 14 |
| 12 | 0 | 2 | 7 | 3 | 24 |
| 13 | 0 | 3 | 1 | 8 | 2 |
| 14 | 0 | 3 | 3 | 6 | 12 |
| 15 | 0 | 3 | 5 | 4 | 22 |
| 16 | 0 | 3 | 7 | 3 | |
| 17 | 0 | 4 | 1 | 7 | 10 |
| 18 | 0 | 4 | 3 | 5 | 20 |
| 19 | 0 | 4 | 5 | 8 | 30 |
| 20 | 0 | 4 | 7 | 2 | 8 |
| 21 | 0 | 5 | 1 | 6 | 18 |
| 22 | 1 | | 1 | | 28 |
| 23 | 1 | | 2 | 11 | 2 |
| 24 | 1 | | 4 | 9 | 12 |
| 25 | 1 | | 6 | 7 | 22 |
| 26 | 1 | 1 | 1 | | |
| 27 | 1 | 1 | 2 | 10 | 10 |
| 28 | 1 | 1 | 4 | 8 | 20 |

180

Nominales

Reales. Durillos pesetas sueldos dineros avos 32.

| Nominales | Durillos | pesetas | sueldos | dineros | avos |
|-----------|----------|---------|---------|---------|------|
| 29 | 1 | 1 | 6 | 6 | 30 |
| 30 | 1 | 2 | | 11 | 8 |
| 31 | 1 | 2 | 2 | 9 | 18 |
| 32 | 1 | 2 | 4 | 7 | 28 |
| 33 | 1 | 2 | 6 | 6 | 6 |
| 34 | 1 | 3 | | 10 | 16 |
| 35 | 1 | 3 | 2 | 8 | 26 |
| 36 | 1 | 3 | 4 | 7 | 4 |
| 37 | 1 | 3 | 6 | 5 | 14 |
| 38 | 1 | 4 | | 9 | 24 |
| 39 | 1 | 4 | 2 | 8 | 2 |
| 40 | 1 | 4 | 4 | 6 | 12 |
| 41 | 1 | 4 | 6 | 4 | 22 |
| 42 | 1 | 5 | | 9 | |
| 43 | 2 | | | 3 | 6 |
| 44 | 2 | | 2 | 1 | 16 |
| 45 | 2 | | 3 | 11 | 26 |
| 46 | 2 | | 5 | 10 | 4 |
| 47 | 2 | 1 | | 2 | 14 |
| 48 | 2 | 1 | 2 | | 24 |
| 49 | 2 | 1 | 3 | 11 | 2 |
| 50 | 2 | 1 | 5 | 9 | 12 |
| 51 | 2 | 2 | | | 22 |
| 52 | 2 | 2 | 2 | | |
| 53 | 2 | 2 | 3 | 10 | 10 |
| 54 | 2 | 2 | 5 | 8 | 20 |
| 55 | 2 | 3 | | | 30 |
| 56 | 2 | 3 | 1 | 11 | 8 |
| 57 | 2 | 3 | 3 | 9 | 18 |
| 58 | 2 | 3 | 5 | 7 | 28 |
| 59 | 2 | 4 | | | 6 |
| 60 | 2 | 4 | 1 | 10 | 16 |

Nominales
 Reales. Durillo, pesetas, sueldos, dineros, avos. 32.

| | | | | | |
|----|---|---|---|----|----|
| 61 | 2 | 4 | 3 | 8 | 26 |
| 62 | 2 | 4 | 5 | 7 | 4 |
| 63 | 2 | 4 | 7 | 5 | 14 |
| 64 | 2 | 5 | 1 | 9 | 24 |
| 65 | 3 | | 1 | 3 | 30 |
| 66 | 3 | | 3 | 2 | 8 |
| 67 | 3 | | 5 | | 18 |
| 68 | 3 | | 6 | 10 | 28 |
| 69 | 3 | 1 | 1 | 3 | 6 |
| 70 | 3 | 1 | 3 | 1 | 16 |
| 71 | 3 | 1 | 4 | 11 | 26 |
| 72 | 3 | 1 | 6 | 10 | 4 |
| 73 | 3 | 2 | 1 | 2 | 14 |
| 74 | 3 | 2 | 3 | | 24 |
| 75 | 3 | 2 | 4 | 11 | 2 |
| 76 | 3 | 2 | 6 | 9 | 12 |
| 77 | 3 | 3 | 1 | 1 | 22 |
| 78 | 3 | 3 | 3 | | |
| 79 | 3 | 3 | 4 | 10 | 10 |
| 80 | 3 | 3 | 6 | 8 | 20 |
| 81 | 3 | 4 | 1 | | 30 |
| 82 | 3 | 4 | 2 | 11 | 8 |
| 83 | 3 | 4 | 4 | 9 | 18 |
| 84 | 3 | 4 | 6 | 7 | 28 |
| 85 | 3 | 5 | 1 | | 6 |
| 86 | 4 | | | 6 | 16 |
| 87 | 4 | | 2 | 4 | 26 |
| 88 | 4 | | 4 | 3 | |
| 89 | 4 | | 6 | 1 | 10 |
| 90 | 4 | 1 | | 5 | 20 |
| 91 | 4 | 1 | 2 | 3 | 30 |
| 92 | 4 | 1 | 4 | 2 | 2 |

Nominales

| Reales | Du | Die | sueldos | Unidad | Unidad | Unidad |
|--------|------|-----|---------|--------|--------|--------|
| 93 | 4 | 1 | 6 | | | 18 |
| 94 | 4 | 2 | | 4 | | 28 |
| 95 | 4 | 2 | 2 | 3 | | 6 |
| 96 | 4 | 2 | 4 | 1 | | 16 |
| 97 | 4 | 2 | 6 | 11 | | 26 |
| 98 | 4 | 3 | | 4 | | 4 |
| 99 | 4 | 3 | 2 | 2 | | 14 |
| 100 | 4 | 3 | 4 | | | 24 |
| 200 | 9 | 1 | 5 | 9 | | 12 |
| 300 | 14 | | | | | |
| 400 | 18 | 3 | 4 | | | 24 |
| 500 | 23 | 1 | 5 | 9 | | 12 |
| 600 | 28 | | | | | |
| 700 | 32 | 3 | 4 | | | 24 |
| 800 | 37 | 1 | 5 | 9 | | 12 |
| 900 | 42 | | | | | |
| 1000 | 46 | 3 | 4 | | | 24 |
| 2000 | 93 | 1 | 5 | 9 | | 12 |
| 3000 | 140 | | | | | |
| 4000 | 186 | 3 | 4 | | | 24 |
| 5000 | 233 | 1 | 5 | 9 | | 12 |
| 6000 | 280 | | | | | |
| 7000 | 326 | 3 | 4 | | | 24 |
| 8000 | 373 | 1 | 5 | 9 | | 12 |
| 9000 | 420 | | | | | |
| 10000 | 466 | 3 | 4 | | | 24 |
| 20000 | 933 | 1 | 5 | 9 | | 12 |
| 30000 | 1400 | | | | | |
| 40000 | 1866 | 3 | 4 | | | 24 |
| 50000 | 2333 | 1 | 5 | 9 | | 12 |
| 60000 | 2800 | | | | | |
| 70000 | 3266 | 3 | 4 | | | 24 |

| Nominales | Durillos pesetas sueldos dineros avos 3s. | | | | |
|-----------|---|---|---|---|----|
| Reales. | | | | | |
| 80000 | 3733 | 1 | 5 | 9 | 12 |
| 90000 | 4200 | | | | |
| 100000 | 4666 | 3 | 4 | | 24 |
| 200000 | 9333 | 1 | 5 | 9 | 12 |
| 300000 | 14000 | | | | |
| 400000 | 18666 | 3 | 4 | | 24 |
| 500000 | 23333 | 1 | 5 | 9 | 12 |
| 600000 | 28000 | | | | |
| 700000 | 32666 | 3 | 4 | | 24 |
| 800000 | 37333 | 1 | 5 | 9 | 12 |
| 900000 | 42000 | | | | |
| 1000000 | 46666 | 3 | 4 | | 24 |

CUARTA PARTE.

**REDUCCION DE LAS MONEDAS CATALA-
NAS, A REALES VELLON NOMINALES Y REALES DE
VELLON EFECTIVOS DE CASTILLA.**

**DE DINEROS CATALANES, A MARAVEDIS
NOMINALES Y EFECTIVOS.**

| Catal. diner. | Nominal. | | Efectiv. | | Catal. diner. | Nominal. | | Efectivos. | |
|------------------|----------|----------|----------|----------|------------------|----------|----------|------------|----|
| | Mrs.a.21 | Mrs.a.45 | Mrs.a.21 | Mrs.a.45 | | Mrs.a.21 | Mrs.a.45 | | |
| 1 | 1 | 11 | 1 | 23 | 13 | 19 | 17 | 19 | 29 |
| 2 | 3 | 1 | 3 | 1 | 14 | 21 | 7 | 21 | 7 |
| 3 | 4 | 12 | 4 | 24 | 15 | 22 | 18 | 22 | 30 |
| 4 | 6 | 2 | 6 | 2 | 16 | 24 | 8 | 24 | 8 |
| 5 | 7 | 13 | 7 | 25 | 17 | 25 | 19 | 25 | 31 |
| 6 | 9 | 3 | 9 | 3 | 18 | 27 | 9 | 27 | 9 |
| 7 | 10 | 14 | 10 | 26 | 19 | 28 | 20 | 28 | 32 |
| 8 | 12 | 4 | 12 | 4 | 20 | 30 | 10 | 30 | 10 |
| 9 | 13 | 15 | 13 | 27 | 21 | 32 | 11 | 31 | 33 |
| 10 | 15 | 5 | 15 | 5 | 22 | 33 | 11 | 33 | 11 |
| 11 | 16 | 16 | 16 | 28 | 23 | 35 | 1 | 34 | 34 |
| 12 | 18 | 6 | 18 | 6 | 24 | 36 | 12 | 36 | 12 |

DE SUELDOS CATALANES, A REALES DE
VELLON NOMINALES Y EFECTIVOS DE CASTILLA.

| Catalanes sueldos. | Nominales. | | Efectivos. | |
|-----------------------|------------|-------------|------------|--------------|
| | Reales | ms. av. 21. | Reales | ms. avos 45. |
| 1 | 18 | 6 | 18 | 6 |
| 2 | 1 | 2 | 12 | 12 |
| 3 | 1 | 20 | 18 | 18 |
| 4 | 2 | 5 | 3 | 24 |
| 5 | 2 | 9 | 9 | 30 |
| 6 | 3 | 7 | 15 | 36 |
| 7 | 3 | 26 | 6 | 42 |
| 8 | 4 | 6 | 3 | 48 |
| 9 | 4 | 12 | 6 | 9 |
| 10 | 5 | 12 | 18 | 15 |
| 11 | 5 | 31 | 3 | 21 |
| 12 | 6 | 15 | 9 | 27 |
| 13 | 6 | 33 | 15 | 33 |
| 14 | 7 | 18 | 6 | 39 |
| 15 | 8 | 2 | 6 | 45 |
| 16 | 8 | 20 | 12 | 6 |
| 17 | 9 | 4 | 18 | 12 |
| 18 | 9 | 25 | 3 | 28 |
| 19 | 10 | 7 | 9 | 34 |
| 20 | 10 | 26 | 15 | 40 |

DE REALES VELLON CATALANES, A REA-
LES DE VELLON NOMINALES Y EFECTIVOS DE
CASTILLA.

| Catalanes Reales. | Nominales. | | | Efectivos. | | |
|----------------------|------------|------|------|------------|------|------|
| | Reales | mrs. | avos | Reales | mrs. | avos |
| 1 | 1 | 2 | 12 | 1 | 2 | 4 |
| 2 | 2 | 5 | 3 | 2 | 4 | 8 |
| 3 | 3 | 7 | 15 | 3 | 6 | 12 |
| 4 | 4 | 10 | 6 | 4 | 9 | 1 |
| 5 | 5 | 15 | 18 | 5 | 11 | 5 |
| 6 | 6 | 15 | 9 | 6 | 13 | 9 |
| 7 | 7 | 18 | | 7 | 15 | 13 |
| 8 | 8 | 20 | 15 | 8 | 18 | 2 |
| 9 | 9 | 23 | 6 | 9 | 20 | 6 |
| 10 | 10 | 25 | 15 | 10 | 22 | 10 |
| 11 | 11 | 28 | 6 | 11 | 24 | 14 |
| 12 | 12 | 30 | 18 | 12 | 27 | 6 |
| 13 | 13 | 33 | 9 | 13 | 29 | 7 |
| 14 | 13 | 2 | | 14 | 31 | 11 |
| 15 | 16 | 4 | 12 | 16 | | 1 |
| 16 | 17 | 7 | 3 | 17 | 4 | 4 |
| 17 | 18 | 9 | 15 | 18 | 6 | 8 |
| 18 | 19 | 12 | 6 | 19 | 8 | 12 |
| 19 | 20 | 14 | 18 | 20 | 9 | 1 |
| 20 | 21 | 17 | 9 | 21 | 11 | 5 |
| 21 | 22 | 20 | | 22 | 13 | 9 |
| 22 | 23 | 22 | 12 | 23 | 15 | 13 |
| 23 | 24 | 25 | 3 | 24 | 18 | 2 |
| 24 | 23 | 17 | 15 | 25 | 20 | 6 |
| 25 | 26 | 30 | 6 | 26 | 22 | 10 |
| 26 | 27 | 33 | 18 | 27 | 24 | 14 |
| 27 | 29 | 1 | 9 | 28 | 27 | 3 |
| 28 | 30 | 4 | | 29 | 29 | 7 |

158

| Catalanes | Nominales. | | | Efectivos. | | |
|-----------|----------------------|----|----|----------------------|----|----|
| Reales. | Reales mrs. avos 21. | | | Reales mrs. avos 15. | | |
| 61. | 65 | 20 | 18 | 65 | 2 | 4 |
| 62 | 66 | 23 | 9 | 66 | 4 | 8 |
| 63 | 67 | 26 | | 67 | 6 | 12 |
| 64 | 68 | 28 | 12 | 68 | 9 | 1 |
| 65 | 69 | 31 | 3 | 69 | 11 | 5 |
| 66 | 70 | 33 | 15 | 70 | 13 | 9 |
| 67 | 72 | 2 | 6 | 71 | 15 | 13 |
| 68 | 73 | 4 | 18 | 72 | 18 | 2 |
| 69 | 74 | 7 | 9 | 73 | 20 | 6 |
| 70 | 75 | 10 | | 74 | 22 | 10 |
| 71 | 76 | 12 | 12 | 75 | 24 | 14 |
| 72 | 77 | 15 | 3 | 76 | 27 | 3 |
| 73 | 78 | 17 | 13 | 77 | 29 | 7 |
| 74 | 79 | 20 | 6 | 78 | 31 | 11 |
| 75 | 80 | 22 | 18 | 80 | | |
| 76 | 81 | 25 | 9 | 81 | 2 | 4 |
| 77 | 82 | 28 | | 82 | 4 | 8 |
| 78 | 83 | 30 | 12 | 83 | 6 | 12 |
| 79 | 84 | 33 | 3 | 84 | 9 | 1 |
| 80 | 86 | 1 | 15 | 85 | 11 | 5 |
| 81 | 87 | 4 | 6 | 86 | 13 | 9 |
| 82 | 88 | 6 | 18 | 87 | 15 | 13 |
| 83 | 89 | 9 | 9 | 88 | 18 | 2 |
| 84 | 90 | 12 | | 89 | 20 | 6 |
| 85 | 91 | 14 | 12 | 90 | 22 | 10 |
| 86 | 92 | 17 | 3 | 91 | 24 | 14 |
| 87 | 93 | 19 | 15 | 92 | 27 | 3 |
| 88 | 94 | 22 | 6 | 93 | 29 | 7 |
| 89 | 95 | 24 | 18 | 94 | 31 | 11 |
| 90 | 96 | 27 | 9 | 96 | | |
| 91 | 97 | 30 | | 97 | 2 | 4 |
| 92 | 98 | 32 | 12 | 98 | 4 | 8 |

159

| Catalanes | Nominales. | | | Efectivos. | | |
|-----------|------------|------|-------|------------|------|-------|
| Reales. | Reales | mrs. | avos. | Reales | mrs. | avos. |
| 93 | 100 | 1 | 3 | 99 | 6 | 12 |
| 94 | 101 | 3 | 15 | 100 | 9 | 1 |
| 95 | 102 | 6 | 6 | 101 | 11 | 1 |
| 96 | 103 | 8 | 18 | 102 | 13 | 9 |
| 97 | 104 | 11 | 9 | 103 | 15 | 3 |
| 98 | 105 | 14 | | 104 | 18 | |
| 99 | 106 | 16 | 12 | 105 | 20 | 6 |
| 100 | 107 | 19 | 3 | 106 | 22 | 10 |
| 200 | 215 | 4 | 6 | 213 | 11 | 5 |
| 300 | 322 | 23 | 9 | 320 | | |
| 400 | 430 | 8 | 12 | 426 | 22 | 10 |
| 500 | 537 | 27 | 15 | 533 | 11 | 5 |
| 600 | 645 | 12 | 18 | 640 | | |
| 700 | 752 | 32 | | 746 | 22 | 10 |
| 800 | 860 | 17 | 3 | 843 | 11 | 5 |
| 900 | 968 | 2 | 6 | 960 | | |
| 1000 | 1075 | 21 | 9 | 1066 | 22 | 10 |
| 2000 | 2151 | 8 | 18 | 2133 | 11 | 5 |
| 3000 | 3226 | 30 | 6 | 3200 | | |
| 4000 | 4302 | 17 | 15 | 4266 | 22 | 10 |
| 5000 | 5378 | 5 | 3 | 5333 | 11 | 5 |
| 6000 | 6453 | 26 | 12 | 6400 | | |
| 7000 | 7529 | 14 | | 7466 | 22 | 10 |
| 8000 | 8605 | 1 | 9 | 8433 | 11 | 5 |
| 9000 | 9680 | 22 | 18 | 9600 | | |
| 10000 | 10756 | 10 | 6 | 10666 | 22 | 10 |
| 20000 | 21512 | 20 | 12 | 21333 | 11 | 5 |
| 30000 | 32268 | 30 | 18 | 32000 | | |
| 40000 | 43025 | 7 | 3 | 42666 | 22 | 10 |
| 50000 | 53781 | 17 | 9 | 53333 | 11 | 5 |
| 60000 | 64537 | 27 | 15 | 64000 | | |
| 70000 | 75294 | 4 | | 74666 | 22 | 10 |

| Catalanes | Nominales. | | Efectivos. | |
|-----------|----------------------|-------|----------------------|-------|
| Reales. | Reales mrs. avos 21. | | Reales mrs. avos 15. | |
| 80000 | 86050 | 14 6 | 85333 | 11 5 |
| 90000 | 96806 | 24 12 | 96000 | |
| 100000 | 107563 | 18 | 106666 | 22 10 |
| 200000 | 215126 | 1 15 | 213333 | 11 5 |
| 300000 | 322689 | 2 12 | 320000 | |
| 400000 | 430252 | 3 9 | 426666 | 22 10 |
| 500000 | 537815 | 4 6 | 533333 | 11 5 |
| 600000 | 645378 | 5 3 | 640000 | |
| 700000 | 752941 | 6 | 746666 | 22 10 |
| 800000 | 860504 | 6 18 | 853333 | 11 5 |
| 900000 | 968067 | 7 15 | 960000 | |
| 1000000 | 1075630 | 8 12 | 1066666 | 22 10 |
| 2000000 | 2151266 | 17 3 | 2133333 | 11 5 |
| 3000000 | 3226892 | 25 15 | 3200000 | |
| 4000000 | 4302521 | 6 | 4266666 | 22 10 |

DE LIBRAS CATALANAS, A REALES DE VE-
LLON NOMINALES, Y EFECTIVOS DE CASTILLA.

| Catalanas Libras. | Nominales. | | | Efectivos. | | |
|----------------------|------------|------|---------|------------|------|----------|
| | Reales | mrs. | avós 21 | Reales | mrs. | avós 15. |
| 1 | 10 | 25 | 15 | 10 | 22 | 10 |
| 2 | 21 | 17 | 9 | 21 | 11 | 5 |
| 3 | 32 | 9 | 3 | 32 | | |
| 4 | 43 | | 18 | 43 | 22 | 10 |
| 5 | 53 | 26 | 12 | 53 | 11 | 5 |
| 6 | 64 | 18 | 6 | 64 | | |
| 7 | 75 | 10 | | 74 | 22 | 10 |
| 8 | 86 | 1 | 15 | 85 | 11 | 5 |
| 9 | 96 | 27 | 9 | 96 | | |
| 10 | 107 | 19 | 3 | 106 | 22 | 10 |
| 11 | 118 | 10 | 18 | 117 | 11 | 5 |
| 12 | 129 | 2 | 12 | 128 | | |
| 13 | 139 | 28 | 6 | 138 | 22 | 10 |
| 14 | 150 | 20 | | 149 | 11 | 5 |
| 15 | 161 | 11 | 15 | 160 | | |
| 16 | 172 | 3 | 9 | 170 | 22 | 10 |
| 17 | 182 | 29 | 3 | 181 | 11 | 5 |
| 18 | 193 | 20 | 18 | 192 | | |
| 19 | 204 | 12 | 12 | 202 | 22 | 10 |
| 20 | 215 | 4 | 6 | 213 | 11 | 5 |
| 21 | 225 | 30 | | 224 | | |
| 22 | 236 | 21 | 15 | 234 | 22 | 10 |
| 23 | 247 | 13 | 9 | 245 | 11 | 5 |
| 24 | 258 | 5 | 3 | 256 | | |
| 25 | 268 | 30 | 18 | 266 | 22 | 10 |
| 26 | 279 | 22 | 12 | 277 | 11 | 5 |
| 27 | 290 | 14 | 6 | 288 | | |
| 28 | 301 | 6 | | 298 | 22 | 10 |

L

| 162 | Nominales. | | | Efectivos. | | |
|-----------|----------------------|----|----|----------------------|----|----|
| Catalanas | Reales mrs. avos 21. | | | Reales mrs. avos 15. | | |
| Libras. | | | | | | |
| 29 | 311 | 31 | 15 | 309 | 11 | 5 |
| 30 | 322 | 23 | 9 | 320 | | |
| 31 | 333 | 15 | 3 | 330 | 22 | 10 |
| 32 | 344 | 6 | 18 | 341 | 11 | 5 |
| 33 | 354 | 32 | 12 | 352 | | |
| 34 | 365 | 24 | 6 | 362 | 22 | 10 |
| 35 | 376 | 16 | | 373 | 11 | 5 |
| 36 | 387 | 7 | 15 | 384 | | |
| 37 | 397 | 33 | 9 | 394 | 22 | 10 |
| 38 | 408 | 25 | 3 | 405 | 11 | 5 |
| 39 | 419 | 16 | 18 | 416 | | |
| 40 | 430 | 8 | 12 | 426 | 22 | 10 |
| 41 | 441 | | 6 | 437 | 11 | 5 |
| 42 | 451 | 26 | | 448 | | |
| 43 | 462 | 17 | 15 | 458 | 22 | 10 |
| 44 | 473 | 9 | 9 | 469 | 11 | 5 |
| 45 | 484 | 1 | 3 | 480 | | |
| 46 | 494 | 26 | 18 | 490 | 22 | 10 |
| 47 | 505 | 18 | 12 | 501 | 11 | 5 |
| 48 | 516 | 10 | 6 | 512 | | |
| 49 | 527 | 2 | | 522 | 22 | 10 |
| 50 | 537 | 27 | 15 | 533 | 11 | 5 |
| 51 | 548 | 19 | 9 | 544 | | |
| 52 | 559 | 11 | 3 | 554 | 22 | 10 |
| 53 | 570 | 2 | 18 | 565 | 11 | 5 |
| 54 | 580 | 28 | 12 | 576 | | |
| 55 | 591 | 20 | 6 | 586 | 22 | 10 |
| 56 | 602 | 12 | | 597 | 11 | 5 |
| 57 | 613 | 3 | 15 | 608 | | |
| 58 | 623 | 29 | 9 | 618 | 22 | 10 |
| 59 | 634 | 21 | 3 | 629 | 11 | 5 |
| 60 | 645 | 12 | 18 | 640 | | |

| Catalanas Libras. | Nominales. | | | Efectivos. | | |
|----------------------|------------|------|----------|------------|------|----------|
| | Reales | mrs. | avos 21. | Reales | mrs. | avos 15. |
| 61 | 656 | 4 | 12 | 650 | 22 | 10 |
| 62 | 666 | 30 | 6 | 661 | 11 | 5 |
| 63 | 677 | 22 | | 672 | | |
| 64 | 688 | 13 | 15 | 682 | 22 | 10 |
| 65 | 699 | 5 | 9 | 693 | 11 | 5 |
| 66 | 709 | 31 | 3 | 704 | | |
| 67 | 720 | 22 | 18 | 714 | 22 | 10 |
| 68 | 731 | 14 | 12 | 725 | 11 | 5 |
| 69 | 742 | 6 | 6 | 736 | | |
| 70 | 752 | 32 | | 746 | 22 | 10 |
| 71 | 763 | 23 | 15 | 757 | 11 | 5 |
| 72 | 774 | 15 | 9 | 768 | | |
| 73 | 785 | 7 | 3 | 778 | 22 | 10 |
| 74 | 795 | 32 | 18 | 789 | 11 | 5 |
| 75 | 806 | 24 | 12 | 800 | | |
| 76 | 817 | 16 | 6 | 810 | 22 | 10 |
| 77 | 828 | 8 | | 821 | 11 | 5 |
| 78 | 838 | 33 | 15 | 832 | | |
| 79 | 849 | 25 | 9 | 842 | 22 | 10 |
| 80 | 860 | 17 | 3 | 853 | 11 | 5 |
| 81 | 871 | 8 | 18 | 864 | | |
| 82 | 882 | | 12 | 874 | 22 | 10 |
| 83 | 892 | 26 | 6 | 885 | 11 | 5 |
| 84 | 903 | 18 | | 896 | | |
| 85 | 914 | 9 | 15 | 906 | 22 | 10 |
| 86 | 925 | 1 | 9 | 917 | 11 | 5 |
| 87 | 935 | 27 | 3 | 928 | | |
| 88 | 946 | 18 | 18 | 938 | 22 | 10 |
| 89 | 957 | 10 | 12 | 949 | 11 | 5 |
| 90 | 968 | 2 | 6 | 960 | | |
| 91 | 978 | 28 | | 970 | 22 | 10 |
| 92 | 989 | 19 | 15 | 981 | 11 | 5 |

| 164 | | | | | |
|-----------|----------------------|----|----|----------------------|-------|
| Catalanas | Nominales. | | | Efectivos. | |
| Libras. | Reales mrs. avos 21. | | | Reales mrs. avos 15. | |
| 93 | 1000 | 11 | 9 | 992 | |
| 94 | 1011 | 3 | 3 | 1002 | 22 10 |
| 95 | 1021 | 28 | 18 | 1013 | 11 5 |
| 96 | 1032 | 20 | 12 | 1024 | |
| 97 | 1043 | 12 | 6 | 1034 | 22 10 |
| 98 | 1054 | 4 | | 1045 | 11 5 |
| 99 | 1064 | 29 | 15 | 1056 | |
| 100 | 1075 | 21 | 9 | 1066 | 22 10 |
| 200 | 2151 | 8 | 18 | 2133 | 11 5 |
| 300 | 3226 | 30 | 6 | 3200 | |
| 400 | 4302 | 17 | 15 | 4266 | 22 10 |
| 500 | 5378 | 5 | 3 | 5333 | 11 5 |
| 600 | 6453 | 26 | 12 | 6400 | |
| 700 | 7529 | 14 | | 7466 | 22 10 |
| 800 | 8605 | 1 | 9 | 8533 | 11 5 |
| 900 | 9680 | 22 | 18 | 9600 | |
| 1000 | 10756 | 10 | 6 | 10666 | 22 10 |
| 2000 | 21512 | 20 | 12 | 21333 | 11 5 |
| 3000 | 32268 | 30 | 18 | 32000 | |
| 4000 | 43025 | 7 | 3 | 42666 | 22 10 |
| 5000 | 53781 | 17 | 9 | 53333 | 11 5 |
| 6000 | 64537 | 27 | 15 | 64000 | |
| 7000 | 75294 | 4 | | 74666 | 22 10 |
| 8000 | 86050 | 14 | 6 | 85333 | 11 5 |
| 9000 | 96806 | 24 | 12 | 96000 | |
| 10000 | 107563 | | 18 | 106666 | 22 10 |
| 20000 | 21526 | 1 | 15 | 213333 | 11 5 |
| 30000 | 322689 | 2 | 12 | 320000 | |
| 40000 | 430252 | 3 | 9 | 426666 | 22 10 |
| 50000 | 537815 | 4 | 6 | 533333 | 11 5 |
| 60000 | 645378 | 5 | 3 | 640000 | |
| 70000 | 752941 | 6 | | 746666 | 22 10 |

163

DE PESOS DE CATORCE REALES ARDITES,
Á REALES VELLON NOMINALES Y EFECTIVOS DE
CASTILLA.

| Pesos. | Nominales. | | Efectivos. | | |
|--------|------------|------|------------|------|----------|
| | Reales | mrs. | Reales | mrs. | avos 15. |
| 1 | 15 | 2 | 14 | 31 | 11 |
| 2 | 30 | 4 | 29 | 29 | 7 |
| 3 | 45 | 6 | 44 | 27 | 3 |
| 4 | 60 | 8 | 59 | 24 | 14 |
| 5 | 75 | 10 | 74 | 22 | 10 |
| 6 | 90 | 12 | 89 | 20 | 6 |
| 7 | 105 | 14 | 104 | 18 | 2 |
| 8 | 120 | 16 | 119 | 15 | 13 |
| 9 | 135 | 18 | 134 | 13 | 9 |
| 10 | 150 | 20 | 149 | 11 | 5 |
| 11 | 165 | 22 | 164 | 9 | 1 |
| 12 | 180 | 24 | 179 | 6 | 12 |
| 13 | 195 | 26 | 194 | 4 | 8 |
| 14 | 210 | 28 | 209 | 2 | 4 |
| 15 | 225 | 30 | 224 | | |
| 16 | 240 | 32 | 238 | 31 | 11 |
| 17 | 256 | | 253 | 29 | 7 |
| 18 | 271 | 2 | 268 | 27 | 3 |
| 19 | 286 | 4 | 283 | 24 | 14 |
| 20 | 301 | 6 | 298 | 22 | 10 |
| 21 | 316 | 8 | 313 | 20 | 6 |
| 22 | 331 | 10 | 328 | 18 | 2 |
| 23 | 346 | 12 | 343 | 15 | 13 |
| 24 | 361 | 14 | 358 | 13 | 9 |
| 25 | 376 | 16 | 373 | 11 | 5 |
| 26 | 391 | 18 | 388 | 9 | 1 |
| 27 | 406 | 20 | 403 | 6 | 12 |
| 28 | 421 | 22 | 418 | 4 | 8 |

| Pesos. | Nominales. | | Efectivos. | | |
|--------|------------|------|------------|------|----------|
| | Reales | mrs. | Reales | mrs. | avos 15. |
| 29 | 436 | 24 | 433 | 2 | 4 |
| 30 | 451 | 26 | 448 | | |
| 31 | 466 | 28 | 462 | 31 | 11 |
| 32 | 481 | 30 | 477 | 29 | 7 |
| 33 | 496 | 32 | 492 | 27 | 3 |
| 34 | 512 | | 507 | 24 | 14 |
| 35 | 527 | 2 | 522 | 22 | 10 |
| 36 | 542 | 4 | 537 | 20 | 6 |
| 37 | 557 | 6 | 552 | 18 | 2 |
| 38 | 572 | 8 | 567 | 15 | 13 |
| 39 | 587 | 10 | 582 | 13 | 9 |
| 40 | 602 | 12 | 597 | 11 | 5 |
| 41 | 617 | 14 | 612 | 9 | 1 |
| 42 | 632 | 16 | 627 | 6 | 12 |
| 43 | 647 | 18 | 642 | 4 | 8 |
| 44 | 662 | 20 | 657 | 2 | 4 |
| 45 | 677 | 22 | 672 | | |
| 46 | 692 | 24 | 686 | 31 | 11 |
| 47 | 707 | 26 | 701 | 29 | 7 |
| 48 | 722 | 28 | 716 | 27 | 3 |
| 49 | 737 | 30 | 731 | 24 | 14 |
| 50 | 752 | 32 | 746 | 22 | 10 |
| 51 | 768 | | 761 | 20 | 6 |
| 52 | 783 | 2 | 776 | 18 | 2 |
| 53 | 798 | 4 | 791 | 15 | 13 |
| 54 | 813 | 6 | 806 | 13 | 9 |
| 55 | 828 | 8 | 821 | 11 | 5 |
| 56 | 843 | 10 | 836 | 9 | 1 |
| 57 | 858 | 12 | 851 | 6 | 12 |
| 58 | 873 | 14 | 866 | 4 | 8 |
| 59 | 888 | 16 | 881 | 2 | 4 |
| 60 | 903 | 18 | 896 | | |

| Pesos. | Nominales. | | Efectivos. | | |
|--------|------------|------|------------|------|----------|
| | Reales | mrs. | Reales | mrs. | avos 15. |
| 61 | 918 | 20 | 910 | 31 | 11 |
| 62 | 933 | 22 | 925 | 29 | 7 |
| 63 | 948 | 24 | 940 | 27 | 3 |
| 64 | 963 | 26 | 955 | 24 | 14 |
| 65 | 978 | 28 | 970 | 22 | 10 |
| 66 | 993 | 30 | 985 | 20 | 6 |
| 67 | 1008 | 32 | 1000 | 18 | 2 |
| 68 | 1024 | | 1015 | 15 | 13 |
| 69 | 1039 | 2 | 1030 | 13 | 9 |
| 70 | 1054 | 4 | 1045 | 11 | 5 |
| 71 | 1069 | 6 | 1060 | 9 | 1 |
| 72 | 1084 | 8 | 1075 | 6 | 12 |
| 73 | 1099 | 10 | 1090 | 4 | 8 |
| 74 | 1114 | 12 | 1105 | 2 | 4 |
| 75 | 1129 | 14 | 1120 | | |
| 76 | 1144 | 16 | 1134 | 31 | 11 |
| 77 | 1159 | 18 | 1149 | 29 | 7 |
| 78 | 1174 | 20 | 1164 | 27 | 3 |
| 79 | 1189 | 22 | 1179 | 24 | 14 |
| 80 | 1204 | 24 | 1194 | 22 | 10 |
| 81 | 1219 | 26 | 1209 | 20 | 6 |
| 82 | 1234 | 28 | 1224 | 18 | 2 |
| 83 | 1249 | 30 | 1239 | 15 | 13 |
| 84 | 1264 | 32 | 1254 | 13 | 9 |
| 85 | 1280 | | 1269 | 11 | 5 |
| 86 | 1295 | 2 | 1284 | 9 | 1 |
| 87 | 1310 | 4 | 1299 | 6 | 12 |
| 88 | 1325 | 6 | 1314 | 4 | 8 |
| 89 | 1340 | 8 | 1329 | 2 | 4 |
| 90 | 1355 | 10 | 1344 | | |
| 91 | 1370 | 12 | 1358 | 31 | 11 |
| 92 | 1385 | 14 | 1373 | 29 | 7 |

| Pesos. | Nominales. | | Efectivos. | | |
|--------|--------------------|----|-----------------------------|----|----|
| | <i>Reales mrs.</i> | | <i>Reales mrs. avós 15.</i> | | |
| 93 | 1400 | 16 | 1388 | 27 | 3 |
| 94 | 1415 | 18 | 1403 | 24 | 14 |
| 95 | 1430 | 20 | 1418 | 22 | 10 |
| 96 | 1445 | 22 | 1433 | 20 | 6 |
| 97 | 1460 | 24 | 1448 | 18 | 2 |
| 98 | 1475 | 26 | 1463 | 15 | 13 |
| 99 | 1490 | 28 | 1478 | 13 | 9 |
| 100 | 1505 | 30 | 1493 | 11 | 5 |
| 200 | 3011 | 26 | 2986 | 22 | 10 |
| 300 | 4517 | 22 | 4480 | | |
| 400 | 6023 | 18 | 5973 | 11 | 5 |
| 500 | 7529 | 14 | 7466 | 22 | 10 |
| 600 | 9035 | 10 | 8960 | | |
| 700 | 10541 | 6 | 10453 | 11 | 5 |
| 800 | 12047 | 2 | 11946 | 22 | 10 |
| 900 | 13552 | 32 | 13440 | | |
| 1000 | 15058 | 28 | 14933 | 11 | 5 |
| 2000 | 30117 | 22 | 29866 | 22 | 10 |
| 3000 | 45176 | 16 | 44800 | | |
| 4000 | 60235 | 10 | 59733 | 11 | 5 |
| 5000 | 75294 | 4 | 74666 | 22 | 10 |
| 6000 | 90352 | 32 | 89600 | | |
| 7000 | 105411 | 26 | 104533 | 11 | 5 |
| 8000 | 120470 | 20 | 119466 | 22 | 10 |
| 9000 | 135529 | 14 | 134400 | | |
| 10000 | 150588 | 8 | 149333 | 11 | 5 |
| 20000 | 301176 | 16 | 298666 | 22 | 10 |
| 30000 | 451764 | 24 | 448000 | | |
| 40000 | 602352 | 32 | 597333 | 11 | 5 |
| 50000 | 752941 | 6 | 746666 | 22 | 10 |
| 60000 | 903529 | 14 | 896000 | | |
| 70000 | 1054117 | 22 | 1045333 | 11 | 5 |

169

DE DOBLONES DE 56 REALES ÁRDITES, A
REALES DE VELLON NOMINALES Y EFECTIVOS DE
CASTILLA.

| Doblonos. | Nominales. | | Efectivos. | | |
|-----------|------------|------|------------|------|----------|
| | Reales | mrs. | Reales | mrs. | avos 15. |
| 1 | 60 | 8 | 59 | 24 | 14 |
| 2 | 120 | 16 | 119 | 15 | 13 |
| 3 | 180 | 24 | 179 | 6 | 12 |
| 4 | 240 | 32 | 238 | 31 | 11 |
| 5 | 301 | 6 | 298 | 22 | 10 |
| 6 | 361 | 14 | 358 | 13 | 9 |
| 7 | 421 | 22 | 418 | 4 | 8 |
| 8 | 481 | 30 | 477 | 29 | 7 |
| 9 | 542 | 4 | 537 | 20 | 6 |
| 10 | 602 | 12 | 597 | 11 | 5 |
| 11 | 662 | 20 | 657 | 2 | 4 |
| 12 | 722 | 28 | 716 | 27 | 3 |
| 13 | 783 | 2 | 776 | 18 | 2 |
| 14 | 843 | 10 | 836 | 9 | 1 |
| 15 | 903 | 18 | 896 | | |
| 16 | 963 | 26 | 955 | 24 | 14 |
| 17 | 1024 | | 1015 | 15 | 13 |
| 18 | 1084 | 8 | 1075 | 6 | 12 |
| 19 | 1144 | 16 | 1134 | 31 | 11 |
| 20 | 1204 | 24 | 1194 | 22 | 10 |
| 21 | 1264 | 32 | 1254 | 13 | 9 |
| 22 | 1325 | 6 | 1314 | 4 | 8 |
| 23 | 1385 | 14 | 1373 | 29 | 7 |
| 24 | 1445 | 22 | 1433 | 20 | 6 |
| 25 | 1505 | 30 | 1493 | 11 | 5 |
| 26 | 1566 | 4 | 1553 | 2 | 4 |
| 27 | 1626 | 12 | 1612 | 27 | 3 |
| 28 | 1686 | 20 | 1672 | 18 | 2 |

170

| Doblonos. | Nominales. | | Efectivos. | | |
|-----------|------------|------|------------|------|----------|
| | Reales | mrs. | Reales | mrs. | avos 15. |
| 29 | 1746 | 28 | 1732 | 9 | 1 |
| 30 | 1807 | 2 | 1792 | | |
| 31 | 1867 | 10 | 1851 | 24 | 14 |
| 32 | 1927 | 18 | 1911 | 15 | 13 |
| 33 | 1987 | 26 | 1971 | 6 | 12 |
| 34 | 2048 | | 2030 | 31 | 11 |
| 35 | 2108 | 3 | 2090 | 22 | 10 |
| 36 | 2168 | 16 | 2150 | 13 | 9 |
| 37 | 2228 | 24 | 2210 | 4 | 8 |
| 38 | 2288 | 32 | 2269 | 29 | 7 |
| 39 | 2349 | 6 | 2329 | 20 | 6 |
| 40 | 2409 | 14 | 2389 | 11 | 5 |
| 41 | 2469 | 22 | 2449 | 2 | 4 |
| 42 | 2529 | 30 | 2508 | 27 | 3 |
| 43 | 2590 | 4 | 2568 | 18 | 2 |
| 44 | 2650 | 12 | 2628 | 9 | 1 |
| 45 | 2710 | 20 | 2688 | | |
| 46 | 2770 | 28 | 2747 | 24 | 14 |
| 47 | 2831 | 2 | 2807 | 15 | 13 |
| 48 | 2891 | 10 | 2867 | 6 | 12 |
| 49 | 2951 | 18 | 2926 | 31 | 11 |
| 50 | 3011 | 26 | 2986 | 22 | 10 |
| 51 | 3072 | | 3046 | 13 | 9 |
| 52 | 3132 | 8 | 3106 | 4 | 8 |
| 53 | 3192 | 16 | 3165 | 29 | 7 |
| 54 | 3252 | 24 | 3225 | 20 | 6 |
| 55 | 3312 | 32 | 3285 | 11 | 5 |
| 56 | 3373 | 6 | 3345 | 2 | 4 |
| 57 | 3433 | 14 | 3404 | 27 | 3 |
| 58 | 3493 | 22 | 3464 | 18 | 2 |
| 59 | 3553 | 30 | 3524 | 9 | 1 |
| 60 | 3614 | 4 | 3584 | | |

| Doblonos. | Nominales. | | Efectivos. | | |
|-----------|------------|------|------------|------|----------|
| | Reales. | mrs. | Reales | mrs. | anos 13. |
| 61 | 3674 | 12 | 3643 | 24 | 14 |
| 62 | 3734 | 20 | 3703 | 15 | 13 |
| 63 | 3794 | 28 | 3763 | 6 | 12 |
| 64 | 3855 | 2 | 3822 | 31 | 11 |
| 65 | 3915 | 10 | 3882 | 22 | 10 |
| 66 | 3975 | 18 | 3942 | 13 | 9 |
| 67 | 4035 | 26 | 4002 | 4 | 8 |
| 68 | 4096 | | 4061 | 29 | 7 |
| 69 | 4156 | 8 | 4121 | 20 | 6 |
| 70 | 4216 | 16 | 4181 | 11 | 5 |
| 71 | 4276 | 24 | 4241 | 2 | 4 |
| 72 | 4336 | 32 | 4300 | 27 | 3 |
| 73 | 4397 | 6 | 4360 | 18 | 2 |
| 74 | 4457 | 14 | 4420 | 9 | 1 |
| 75 | 4517 | 22 | 4480 | | |
| 76 | 4577 | 30 | 4539 | 24 | 14 |
| 77 | 4638 | 4 | 4599 | 15 | 13 |
| 78 | 4698 | 12 | 4659 | 6 | 12 |
| 79 | 4758 | 20 | 4718 | 31 | 11 |
| 80 | 4818 | 28 | 4778 | 22 | 10 |
| 81 | 4879 | 2 | 4838 | 13 | 9 |
| 82 | 4939 | 10 | 4898 | 4 | 8 |
| 83 | 4999 | 18 | 4957 | 29 | 7 |
| 84 | 5059 | 26 | 5017 | 20 | 6 |
| 85 | 5120 | | 5077 | 11 | 5 |
| 86 | 5180 | 8 | 5137 | 2 | 4 |
| 87 | 5240 | 16 | 5196 | 27 | 3 |
| 88 | 5300 | 24 | 5256 | 18 | 2 |
| 89 | 5360 | 32 | 5316 | 9 | 1 |
| 90 | 5421 | 6 | 5376 | | |
| 91 | 5481 | 14 | 5435 | 24 | 14 |
| 92 | 5541 | 22 | 5495 | 15 | 13 |

| 1721 Doblonos. | Nóminales. | | Efectivos. | | |
|-------------------|------------|------|------------|------|----------|
| | Reales | mrs. | Reales | mrs. | avos 13. |
| 93 | 5601 | 30 | 5555 | 6 | 12 |
| 94 | 5662 | 4 | 5614 | 31 | 11 |
| 95 | 5722 | 12 | 5674 | 22 | 10 |
| 96 | 5782 | 20 | 5734 | 13 | 9 |
| 97 | 5842 | 28 | 5794 | 4 | 8 |
| 98 | 5903 | 2 | 5853 | 29 | 7 |
| 99 | 5963 | 10 | 5913 | 20 | 6 |
| 100 | 6023 | 18 | 5973 | 11 | 5 |
| 200 | 12047 | 2 | 11946 | 22 | 10 |
| 300 | 18070 | 20 | 17920 | | |
| 400 | 24094 | 4 | 23893 | 11 | 5 |
| 500 | 30117 | 22 | 29866 | 22 | 10 |
| 600 | 36141 | 6 | 35840 | | |
| 700 | 42164 | 24 | 41813 | 11 | 5 |
| 800 | 48188 | 8 | 47786 | 22 | 10 |
| 900 | 54211 | 26 | 53760 | | |
| 1000 | 60235 | 10 | 59733 | 11 | 5 |
| 2000 | 120470 | 20 | 119466 | 22 | 10 |
| 3000 | 180705 | 30 | 179200 | | |
| 4000 | 240941 | 6 | 238933 | 11 | 5 |
| 5000 | 301176 | 16 | 298666 | 22 | 10 |
| 6000 | 361411 | 26 | 358400 | | |
| 7000 | 421647 | 2 | 418133 | 11 | 5 |
| 8000 | 481882 | 12 | 477866 | 22 | 10 |
| 9000 | 542117 | 22 | 537600 | | |
| 10000 | 602352 | 32 | 597333 | 11 | 5 |
| 20000 | 1204705 | 30 | 1194666 | 22 | 10 |
| 30000 | 1807058 | 28 | 1792000 | | |
| 40000 | 2409411 | 26 | 2389333 | 11 | 5 |
| 50000 | 3011764 | 24 | 2986666 | 22 | 10 |
| 60000 | 3614117 | 22 | 3584000 | | |
| 70000 | 4216470 | 20 | 4181333 | 11 | 5 |

173

DE DOBLONES DE ORO EFECTIVOS DE 70
REALES CATALANES, Á REALES VELLON NOMINALES,
Y EFECTIVOS DE CASTILLA.

| Doblones. | Nominales. | | Efectivos. | | |
|-----------|------------|------|------------|------|----------|
| | Reales | mrs. | Reales | mrs. | avos 5r. |
| 1 | 75 | 10 | 74 | 22 | 34 |
| 2 | 150 | 20 | 149 | 11 | 17 |
| 3 | 225 | 30 | 224 | | |
| 4 | 301 | 6 | 298 | 22 | 34 |
| 5 | 376 | 16 | 373 | 11 | 17 |
| 6 | 451 | 26 | 448 | | |
| 7 | 527 | 2 | 522 | 22 | 34 |
| 8 | 602 | 12 | 597 | 11 | 17 |
| 9 | 677 | 22 | 672 | | |
| 10 | 752 | 32 | 746 | 22 | 34 |
| 11 | 828 | 8 | 821 | 11 | 17 |
| 12 | 903 | 18 | 896 | | |
| 13 | 978 | 28 | 970 | 22 | 34 |
| 14 | 1054 | 4 | 1045 | 11 | 17 |
| 15 | 1129 | 14 | 1120 | | |
| 16 | 1204 | 24 | 1194 | 22 | 34 |
| 17 | 1280 | | 1269 | 11 | 17 |
| 18 | 1355 | 10 | 1344 | | |
| 19 | 1430 | 20 | 1418 | 22 | 34 |
| 20 | 1505 | 30 | 1493 | 11 | 17 |
| 21 | 1581 | 6 | 1568 | | |
| 22 | 1656 | 16 | 1642 | 22 | 34 |
| 23 | 1731 | 26 | 1717 | 11 | 17 |
| 24 | 1807 | 2 | 1792 | | |
| 25 | 1882 | 12 | 1866 | 22 | 34 |
| 26 | 1957 | 22 | 1941 | 11 | 17 |
| 27 | 2032 | 32 | 2016 | | |
| 28 | 2108 | 8 | 2090 | 22 | 34 |

| Doblonos. | Nominales. | | Efectivos. | | |
|-----------|------------|------|------------|------|----------|
| | Reales | mrs. | Reales | mrs. | avos 51. |
| 29 | 2183 | 18 | 2165 | 11 | 17 |
| 30 | 2258 | 28 | 2240 | | |
| 31 | 2334 | 4 | 2314 | 22 | 34 |
| 32 | 2409 | 14 | 2389 | 11 | 17 |
| 33 | 2484 | 24 | 2464 | | |
| 34 | 2560 | | 2538 | 22 | 34 |
| 35 | 2635 | 10 | 2613 | 11 | 17 |
| 36 | 2710 | 20 | 2688 | | |
| 37 | 2785 | 30 | 2762 | 22 | 34 |
| 38 | 2861 | 6 | 2837 | 11 | 17 |
| 39 | 2936 | 16 | 2912 | | |
| 40 | 3011 | 26 | 2986 | 22 | 34 |
| 41 | 3087 | 2 | 3061 | 11 | 17 |
| 42 | 3162 | 12 | 3136 | | |
| 43 | 3237 | 22 | 3210 | 22 | 34 |
| 44 | 3312 | 32 | 3285 | 11 | 17 |
| 45 | 3388 | 8 | 3360 | | |
| 46 | 3463 | 18 | 3434 | 22 | 34 |
| 47 | 3538 | 28 | 3509 | 11 | 17 |
| 48 | 3614 | 4 | 3584 | | |
| 49 | 3689 | 14 | 3658 | 22 | 34 |
| 50 | 3764 | 24 | 3733 | 11 | 17 |
| 51 | 3840 | | 3808 | | |
| 52 | 3915 | 10 | 3882 | 22 | 34 |
| 53 | 3990 | 20 | 3957 | 11 | 17 |
| 54 | 4065 | 30 | 4032 | | |
| 55 | 4141 | 6 | 4106 | 22 | 34 |
| 56 | 4216 | 16 | 4181 | 11 | 17 |
| 57 | 4291 | 26 | 4256 | | |
| 58 | 4367 | 2 | 4330 | 22 | 34 |
| 59 | 4442 | 12 | 4405 | 11 | 17 |
| 60 | 4517 | 22 | 4480 | | |

| Doblonos. | Nominales. | | Efectivos- | | |
|-----------|------------|------|------------|------|----------|
| | Reales | mrs. | Reales | mrs. | avos 3r. |
| 61 | 4592 | 32 | 4554 | 22 | 34 |
| 62 | 4668 | 8 | 4629 | 11 | 17 |
| 63 | 4743 | 18 | 4704 | | |
| 64 | 4818 | 28 | 4778 | 22 | 34 |
| 65 | 4894 | 4 | 4853 | 11 | 17 |
| 66 | 4969 | 14 | 4928 | | |
| 67 | 5044 | 24 | 5002 | 22 | 34 |
| 68 | 5120 | | 5077 | 11 | 17 |
| 69 | 5195 | 10 | 5152 | | |
| 70 | 5270 | 20 | 5226 | 22 | 34 |
| 71 | 5345 | 30 | 5301 | 11 | 17 |
| 72 | 5421 | 6 | 5376 | | |
| 73 | 5496 | 16 | 5450 | 22 | 34 |
| 74 | 5571 | 26 | 5525 | 11 | 17 |
| 75 | 5647 | 2 | 5600 | | |
| 76 | 5722 | 12 | 5674 | 22 | 34 |
| 77 | 5797 | 22 | 5749 | 11 | 17 |
| 78 | 5872 | 32 | 5824 | | |
| 79 | 5948 | 8 | 5898 | 22 | 34 |
| 80 | 6023 | 18 | 5973 | 11 | 17 |
| 81 | 6098 | 28 | 6048 | | |
| 82 | 6174 | 4 | 6122 | 22 | 34 |
| 83 | 6249 | 14 | 6197 | 11 | 17 |
| 84 | 6324 | 24 | 6272 | | |
| 85 | 6400 | | 6346 | 22 | 34 |
| 86 | 6475 | 10 | 6421 | 11 | 17 |
| 87 | 6550 | 20 | 6496 | | |
| 88 | 6625 | 30 | 6570 | 22 | 34 |
| 89 | 6701 | 6 | 6645 | 11 | 17 |
| 90 | 6776 | 16 | 6720 | | |
| 91 | 6851 | 26 | 6794 | 22 | 34 |
| 92 | 6927 | 2 | 6869 | 11 | 17 |

| Doblonos. | Nominales. | | Efectivos. | |
|-----------|------------|------|------------|---------------|
| | Reales | mrs. | Reales | mrs. avos 51. |
| 93 | 7002 | 12 | 6944 | |
| 94 | 7077 | 22 | 7018 | 22 34 |
| 95 | 7152 | 32 | 7093 | 11 17 |
| 96 | 7228 | 8 | 7168 | |
| 97 | 7303 | 18 | 7242 | 22 34 |
| 98 | 7378 | 28 | 7317 | 11 17 |
| 99 | 7454 | 4 | 7392 | |
| 100 | 7529 | 14 | 7466 | 22 34 |
| 200 | 15058 | 28 | 14933 | 11 17 |
| 300 | 22588 | 8 | 22399 | |
| 400 | 30117 | 22 | 29865 | 22 34 |
| 500 | 37647 | 2 | 37332 | 11 17 |
| 600 | 45176 | 16 | 44798 | |
| 700 | 52705 | 30 | 52264 | 22 34 |
| 800 | 60235 | 10 | 59730 | 11 17 |
| 900 | 67764 | 24 | 67198 | |
| 1000 | 75294 | 4 | 74664 | 22 34 |
| 2000 | 150588 | 8 | 149329 | 11 17 |
| 3000 | 225882 | 12 | 223994 | |
| 4000 | 301176 | 16 | 298658 | 22 34 |
| 5000 | 376470 | 20 | 373323 | 11 17 |
| 6000 | 451764 | 24 | 447988 | |
| 7000 | 527058 | 28 | 522652 | 22 34 |
| 8000 | 602352 | 32 | 597317 | 11 17 |
| 9000 | 677647 | 2 | 671982 | |
| 10000 | 752941 | 6 | 746646 | 22 34 |
| 20000 | 1505882 | 12 | 1493293 | 11 17 |
| 40000 | 3011764 | 24 | 2986586 | 22 34 |

177

DE PAPELETAS DE 75 LIBRAS CATALANAS,
A REALES VELLON NOMINALES Y EFECTIVOS DE
CASTILLA.

| Papeletas. | Nominales. | | | Efectivos. |
|------------|------------|------|------|------------|
| | Reales | mrs. | avos | Reales. |
| 1 | 806 | 24 | 4 | 800 |
| 2 | 1613 | 15 | 1 | 1600 |
| 3 | 2420 | 5 | 5 | 2400 |
| 4 | 3226 | 30 | 2 | 3200 |
| 5 | 4033 | 20 | 6 | 4000 |
| 6 | 4840 | 11 | 3 | 4800 |
| 7 | 5647 | 2 | | 5600 |
| 8 | 6453 | 26 | 4 | 6400 |
| 9 | 7260 | 17 | 1 | 7200 |
| 10 | 8067 | 7 | 5 | 8000 |
| 11 | 8873 | 32 | 2 | 8800 |
| 12 | 9680 | 22 | 6 | 9600 |
| 13 | 10487 | 13 | 3 | 10400 |
| 14 | 11294 | 4 | | 11200 |
| 15 | 12100 | 28 | 4 | 12000 |
| 16 | 12907 | 19 | 1 | 12800 |
| 17 | 13714 | 9 | 5 | 13600 |
| 18 | 14521 | | 2 | 14400 |
| 19 | 15327 | 24 | 6 | 15200 |
| 20 | 16134 | 15 | 3 | 16000 |
| 21 | 16941 | 6 | | 16800 |
| 22 | 17747 | 30 | 4 | 17600 |
| 23 | 18554 | 21 | 1 | 18400 |
| 24 | 19361 | 11 | 5 | 19200 |
| 25 | 20168 | 2 | 2 | 20000 |
| 26 | 20974 | 26 | 6 | 20800 |
| 27 | 21781 | 17 | 3 | 21600 |
| 28 | 22588 | 8 | | 22400 |

M

| Papeletas. | Nominales. | | | | Effectivos. |
|------------|------------|------|------|----|-------------|
| | Reales | mrs. | avos | 7. | Reales. |
| 29 | 23394 | 32 | | 4 | 23200 |
| 30 | 24201 | 23 | | 1 | 24000 |
| 31 | 25008 | 13 | | 5 | 24800 |
| 32 | 25815 | 4 | | 2 | 25600 |
| 33 | 26621 | 28 | | 6 | 26400 |
| 34 | 27428 | 19 | | 3 | 27200 |
| 35 | 28235 | 10 | | | 28000 |
| 36 | 29042 | | | 4 | 28800 |
| 37 | 29848 | 25 | | 1 | 29600 |
| 38 | 30655 | 15 | | 5 | 30400 |
| 39 | 31462 | 6 | | 2 | 31200 |
| 40 | 32268 | 30 | | 6 | 32000 |
| 41 | 33075 | 21 | | 3 | 32800 |
| 42 | 33882 | 12 | | | 33600 |
| 43 | 34689 | 2 | | 4 | 34400 |
| 44 | 35495 | 27 | | 1 | 35200 |
| 45 | 36302 | 17 | | 5 | 36000 |
| 46 | 37109 | 8 | | 2 | 36800 |
| 47 | 37915 | 32 | | 6 | 37600 |
| 48 | 38722 | 23 | | 3 | 38400 |
| 49 | 39529 | 14 | | | 39200 |
| 50 | 40336 | 4 | | 4 | 40000 |
| 51 | 41142 | 29 | | 1 | 40800 |
| 52 | 41949 | 19 | | 5 | 41600 |
| 53 | 42756 | 10 | | 2 | 42400 |
| 54 | 43563 | | | 6 | 43200 |
| 55 | 44369 | 25 | | 3 | 44000 |
| 56 | 45176 | 16 | | | 44800 |
| 57 | 45983 | 6 | | 4 | 45600 |
| 58 | 46789 | 31 | | 1 | 46400 |
| 59 | 47596 | 21 | | 5 | 47200 |
| 60 | 48403 | 12 | | | 48000 |

| Papeletas. | Nominales. | | | Efectivos. |
|------------|------------|------|---------|------------|
| | Reales | mrs. | avos 7. | Reales. |
| 61 | 49210 | 2 | 6 | 58800 |
| 62 | 50016 | 27 | 3 | 59600 |
| 63 | 50823 | 18 | | 50400 |
| 64 | 51630 | 8 | 4 | 51200 |
| 65 | 52436 | 33 | 1 | 52000 |
| 66 | 53243 | 23 | 5 | 52800 |
| 67 | 54050 | 14 | 2 | 53600 |
| 68 | 54857 | 4 | 6 | 54400 |
| 69 | 55663 | 29 | 3 | 55200 |
| 70 | 56470 | 20 | | 56000 |
| 71 | 57277 | 10 | 4 | 56800 |
| 72 | 58084 | 1 | 1 | 57600 |
| 73 | 58890 | 25 | 5 | 58400 |
| 74 | 59697 | 16 | 2 | 59200 |
| 75 | 60504 | 6 | 6 | 60000 |
| 76 | 61310 | 31 | 3 | 60800 |
| 77 | 62117 | 22 | | 61600 |
| 78 | 62924 | 12 | 4 | 62400 |
| 79 | 63731 | 3 | 1 | 63200 |
| 80 | 64537 | 27 | 5 | 64000 |
| 81 | 65344 | 18 | 2 | 64800 |
| 82 | 66151 | 8 | 6 | 65600 |
| 83 | 66957 | 33 | 3 | 66400 |
| 84 | 67764 | 24 | | 67200 |
| 85 | 68571 | 14 | 4 | 68000 |
| 86 | 69378 | 5 | 1 | 68800 |
| 87 | 70184 | 29 | 5 | 69600 |
| 88 | 70991 | 20 | 2 | 70400 |
| 89 | 71798 | 10 | 6 | 71200 |
| 90 | 72605 | 1 | 3 | 72000 |
| 91 | 73411 | 26 | | 72800 |
| 92 | 74218 | 16 | 4 | 73600 |

| Papeletas. | Nominales. | | | Efectivos. |
|------------|------------|------|---------|------------|
| | Reales | mrs. | avos 7. | Reales. |
| 93 | 75025 | 7 | 1 | 74400 |
| 94 | 75831 | 31 | 5 | 75200 |
| 95 | 76638 | 22 | 2 | 76000 |
| 96 | 77445 | 12 | 6 | 76800 |
| 97 | 78252 | 3 | 3 | 77600 |
| 98 | 79058 | 28 | | 78400 |
| 99 | 79865 | 18 | 4 | 79200 |
| 100 | 80672 | 9 | 1 | 80000 |
| 200 | 161344 | 18 | 2 | 160000 |
| 300 | 242016 | 27 | 3 | 240000 |
| 400 | 322689 | 2 | 4 | 320000 |
| 500 | 403361 | 11 | 5 | 400000 |
| 600 | 484033 | 20 | 6 | 480000 |
| 700 | 554705 | 30 | | 560000 |
| 800 | 645378 | 5 | 1 | 640000 |
| 900 | 726050 | 14 | 2 | 720000 |
| 1000 | 806722 | 23 | 3 | 800000 |
| 2000 | 1613445 | 12 | 6 | 1600000 |

181

DE PESOS DE 14 REALES ARDITES, A REA-
LES ARDITES, LIBRAS, SUELDOS Y DINEROS
CATALANES.

| <i>Pesos.</i> | <i>Reales</i> | <i>libras.</i> | <i>sueudos.</i> |
|---------------|---------------|----------------|-----------------|
| 1 | 14 | 1 | 8 |
| 2 | 28 | 2 | 16 |
| 3 | 42 | 4 | 4 |
| 4 | 56 | 5 | 12 |
| 5 | 70 | 7 | |
| 6 | 84 | 8 | 8 |
| 7 | 98 | 9 | 16 |
| 8 | 112 | 11 | 4 |
| 9 | 126 | 12 | 12 |
| 10 | 140 | 14 | |
| 11 | 154 | 15 | 8 |
| 12 | 168 | 16 | 16 |
| 13 | 182 | 18 | 4 |
| 14 | 196 | 19 | 12 |
| 15 | 210 | 21 | |
| 16 | 224 | 22 | 8 |
| 17 | 238 | 23 | 16 |
| 18 | 252 | 25 | 4 |
| 19 | 266 | 26 | 12 |
| 20 | 280 | 28 | |
| 21 | 294 | 29 | 8 |
| 22 | 308 | 30 | 16 |
| 23 | 322 | 32 | 4 |
| 24 | 336 | 33 | 12 |
| 25 | 350 | 35 | |
| 26 | 364 | 36 | 8 |
| 27 | 378 | 37 | 16 |
| 28 | 392 | 39 | 4 |

| Pesos. | Reales | libras | sueldos. |
|--------|--------|--------|----------|
| 29 | 406 | 40 | 12 |
| 30 | 420 | 42 | |
| 31 | 434 | 43 | 8 |
| 32 | 448 | 44 | 16 |
| 33 | 462 | 46 | 4 |
| 34 | 476 | 47 | 12 |
| 35 | 490 | 49 | |
| 36 | 504 | 50 | 8 |
| 37 | 518 | 51 | 16 |
| 38 | 532 | 53 | 4 |
| 39 | 546 | 54 | 12 |
| 40 | 560 | 56 | |
| 41 | 574 | 57 | 8 |
| 42 | 588 | 58 | 16 |
| 43 | 602 | 60 | 4 |
| 44 | 616 | 61 | 12 |
| 45 | 530 | 63 | |
| 46 | 644 | 64 | 8 |
| 47 | 658 | 65 | 16 |
| 48 | 672 | 67 | 4 |
| 49 | 686 | 68 | 12 |
| 50 | 700 | 70 | |
| 51 | 714 | 71 | 8 |
| 52 | 728 | 72 | 16 |
| 53 | 742 | 74 | 4 |
| 54 | 756 | 75 | 12 |
| 55 | 770 | 77 | |
| 56 | 784 | 78 | 8 |
| 57 | 798 | 79 | 16 |
| 58 | 812 | 81 | 4 |
| 59 | 826 | 82 | 12 |
| 60 | 840 | 84 | |

| <i>Pesos.</i> | <i>Reales.</i> | <i>libras</i> | <i>sueldos.</i> |
|---------------|----------------|---------------|-----------------|
| 61 | 854 | 85 | 8 |
| 62 | 868 | 86 | 16 |
| 63 | 882 | 88 | 4 |
| 64 | 896 | 89 | 12 |
| 65 | 910 | 91 | |
| 66 | 924 | 92 | 8 |
| 67 | 938 | 93 | 16 |
| 68 | 952 | 95 | 4 |
| 69 | 966 | 96 | 12 |
| 70 | 980 | 98 | |
| 71 | 994 | 99 | 8 |
| 72 | 1008 | 100 | 16 |
| 73 | 1022 | 102 | 4 |
| 74 | 1036 | 103 | 12 |
| 75 | 1050 | 105 | |
| 76 | 1064 | 106 | 8 |
| 77 | 1078 | 107 | 16 |
| 78 | 1092 | 109 | 4 |
| 79 | 1106 | 110 | 12 |
| 80 | 1120 | 112 | |
| 81 | 1134 | 113 | 8 |
| 82 | 1148 | 114 | 16 |
| 83 | 1162 | 116 | 4 |
| 84 | 1176 | 117 | 12 |
| 85 | 1190 | 119 | |
| 86 | 1204 | 120 | 8 |
| 87 | 1218 | 121 | 16 |
| 88 | 1232 | 123 | 4 |
| 89 | 1246 | 124 | 12 |
| 90 | 1260 | 126 | |
| 91 | 1274 | 127 | 8 |
| 92 | 1288 | 128 | 16 |

184

| Pesos. | Reales | libras | sueldos. |
|--------|---------|--------|----------|
| 93 | 1302 | 130 | 4 |
| 94 | 1316 | 131 | 12 |
| 95 | 1330 | 133 | |
| 96 | 1344 | 134 | 8 |
| 97 | 1358 | 135 | 16 |
| 98 | 1372 | 137 | 4 |
| 99 | 1386 | 138 | 12 |
| 100 | 1400 | 140 | |
| 200 | 2800 | 280 | |
| 300 | 4200 | 420 | |
| 400 | 5600 | 560 | |
| 500 | 7000 | 700 | |
| 600 | 8400 | 840 | |
| 700 | 9800 | 980 | |
| 800 | 11200 | 1120 | |
| 900 | 12600 | 1260 | |
| 1000 | 14000 | 1400 | |
| 2000 | 28000 | 2800 | |
| 3000 | 42000 | 4200 | |
| 4000 | 56000 | 5600 | |
| 5000 | 70000 | 7000 | |
| 6000 | 84000 | 8400 | |
| 7000 | 98000 | 9800 | |
| 8000 | 112000 | 11200 | |
| 9000 | 126000 | 12600 | |
| 10000 | 140000 | 14000 | |
| 20000 | 280000 | 28000 | |
| 30000 | 420000 | 42000 | |
| 40000 | 560000 | 56000 | |
| 50000 | 700000 | 70000 | |
| 100000 | 1400000 | 140000 | |

185

DE DOBLONES DE CAMBIO DE 56 REALES
ARDITES, Á REALES TAMBIEN DE ARDITES, Y Á
LIBRAS, SUELDOS Y DINEROS.

| Doblonos. | Reales | libras | sueldos. |
|-----------|--------|--------|----------|
| 1 | 56 | 5 | 12 |
| 2 | 112 | 11 | 4 |
| 3 | 168 | 16 | 16 |
| 4 | 224 | 22 | 8 |
| 5 | 280 | 28 | |
| 6 | 336 | 33 | 12 |
| 7 | 392 | 39 | 4 |
| 8 | 448 | 44 | 16 |
| 9 | 504 | 50 | 8 |
| 10 | 560 | 56 | |
| 11 | 616 | 61 | 12 |
| 12 | 672 | 67 | 4 |
| 13 | 728 | 72 | 16 |
| 14 | 784 | 78 | 8 |
| 15 | 840 | 84 | |
| 16 | 896 | 89 | 12 |
| 17 | 952 | 95 | 4 |
| 18 | 1008 | 100 | 16 |
| 19 | 1064 | 106 | 8 |
| 20 | 1120 | 112 | |
| 21 | 1176 | 117 | 12 |
| 22 | 1232 | 123 | 4 |
| 23 | 1288 | 128 | 16 |
| 24 | 1344 | 134 | 8 |
| 25 | 1400 | 140 | |
| 26 | 1456 | 145 | 12 |
| 27 | 1512 | 151 | 4 |
| 28 | 1568 | 156 | 16 |

| Doblonos. | Reales | libras | sueños. |
|-----------|--------|--------|---------|
| 29 | 1624 | 162 | 8 |
| 30 | 1680 | 168 | |
| 31 | 1736 | 173 | 12 |
| 32 | 1792 | 179 | 4 |
| 33 | 1848 | 184 | 16 |
| 34 | 1904 | 190 | 8 |
| 35 | 1960 | 196 | |
| 36 | 2016 | 201 | 12 |
| 37 | 2072 | 207 | 4 |
| 38 | 2128 | 212 | 16 |
| 39 | 2184 | 218 | 8 |
| 40 | 2240 | 224 | |
| 41 | 2296 | 229 | 12 |
| 42 | 2352 | 235 | 4 |
| 43 | 2408 | 240 | 16 |
| 44 | 2464 | 246 | 8 |
| 45 | 2520 | 252 | |
| 46 | 2576 | 257 | 12 |
| 47 | 2632 | 263 | 4 |
| 48 | 2688 | 268 | 16 |
| 49 | 2744 | 274 | 8 |
| 50 | 2800 | 280 | |
| 51 | 2856 | 285 | 12 |
| 52 | 2912 | 291 | 4 |
| 53 | 2968 | 296 | 16 |
| 54 | 3024 | 302 | 8 |
| 55 | 3080 | 308 | |
| 56 | 3136 | 313 | 12 |
| 57 | 3192 | 319 | 4 |
| 58 | 3248 | 324 | 16 |
| 59 | 3304 | 330 | 8 |
| 60 | 3360 | 336 | |

| Doblonos. | Reales | libras | sueldos. |
|-----------|--------|--------|----------|
| 61 | 3416 | 341 | 12 |
| 62 | 3472 | 347 | 4 |
| 63 | 3528 | 352 | 16 |
| 64 | 3584 | 358 | 8 |
| 65 | 3640 | 364 | |
| 66 | 3696 | 369 | 12 |
| 67 | 3752 | 375 | 4 |
| 68 | 3808 | 380 | 16 |
| 69 | 3864 | 386 | 8 |
| 70 | 3920 | 392 | |
| 71 | 3976 | 397 | 12 |
| 72 | 4032 | 403 | 4 |
| 73 | 4088 | 408 | 16 |
| 74 | 4144 | 414 | 8 |
| 75 | 4200 | 420 | |
| 76 | 4256 | 425 | 12 |
| 77 | 4312 | 431 | 4 |
| 78 | 4368 | 436 | 16 |
| 79 | 4424 | 442 | 8 |
| 80 | 4480 | 448 | |
| 81 | 4536 | 453 | 12 |
| 82 | 4592 | 459 | 4 |
| 83 | 4648 | 464 | 16 |
| 84 | 4704 | 470 | 8 |
| 85 | 4760 | 476 | |
| 86 | 4816 | 481 | 12 |
| 87 | 4872 | 487 | 4 |
| 88 | 4928 | 492 | 16 |
| 89 | 4984 | 498 | 8 |
| 90 | 5040 | 504 | |
| 91 | 5096 | 509 | 12 |
| 92 | 5152 | 515 | 4 |

| Doblonos. | Reales | libras | sueldos. |
|-----------|---------|--------|----------|
| 93 | 5208 | 520 | 16 |
| 94 | 5264 | 526 | 8 |
| 95 | 5320 | 532 | |
| 96 | 5376 | 537 | 12 |
| 97 | 5432 | 543 | 4 |
| 98 | 5488 | 548 | 16 |
| 99 | 5544 | 554 | 8 |
| 100 | 5600 | 560 | |
| 200 | 11200 | 1120 | |
| 300 | 16800 | 1680 | |
| 400 | 22400 | 2240 | |
| 500 | 28000 | 2800 | |
| 600 | 33600 | 3360 | |
| 700 | 39200 | 3920 | |
| 800 | 44800 | 4480 | |
| 900 | 50400 | 5040 | |
| 1000 | 56000 | 5600 | |
| 2000 | 112000 | 11200 | |
| 3000 | 168000 | 16800 | |
| 4000 | 224000 | 22400 | |
| 5000 | 280000 | 28000 | |
| 6000 | 336000 | 33600 | |
| 7000 | 392000 | 39200 | |
| 8000 | 448000 | 44800 | |
| 9000 | 504000 | 50400 | |
| 10000 | 560000 | 56000 | |
| 20000 | 1120000 | 112000 | |
| 30000 | 1680000 | 168000 | |
| 40000 | 2240000 | 224000 | |
| 50000 | 2800000 | 280000 | |
| 60000 | 3360000 | 336000 | |
| 70000 | 3920000 | 392000 | |

DE DURILLOS ANTIGUOS, A DOBLONES DE
56 REALES ARDITES.

| Durillos. | <i>Doblonos durillos pesetas sueld. din. av. 8.</i> | | | | | |
|-----------|---|---|---|---|---|---|
| 3 | 1 | | 1 | 0 | 0 | 3 |
| 4 | 1 | 1 | 1 | 0 | 0 | 3 |
| 5 | 1 | 2 | 1 | 0 | 0 | 3 |
| 6 | 2 | | 2 | 0 | 0 | 6 |
| 7 | 2 | 1 | 2 | 0 | 0 | 6 |
| 8 | 2 | 2 | 2 | 0 | 0 | 6 |
| 9 | 3 | | 3 | 0 | 1 | 1 |
| 10 | 3 | 1 | 3 | 0 | 1 | 1 |
| 11 | 3 | 2 | 3 | 0 | 1 | 1 |
| 12 | 4 | | 4 | 0 | 1 | 4 |
| 13 | 4 | 1 | 4 | 0 | 1 | 4 |
| 14 | 4 | 2 | 4 | 0 | 1 | 4 |
| 15 | 5 | | 5 | 0 | 1 | 7 |
| 16 | 5 | 1 | 5 | 0 | 1 | 7 |
| 17 | 6 | | | 5 | 4 | 1 |
| 18 | 6 | 1 | | 5 | 4 | 1 |
| 19 | 6 | 2 | | 5 | 4 | 1 |
| 20 | 7 | | 1 | 5 | 4 | 4 |
| 21 | 7 | 1 | 1 | 5 | 4 | 4 |
| 22 | 7 | 2 | 1 | 5 | 4 | 4 |
| 23 | 8 | | 2 | 5 | 4 | 7 |
| 24 | 8 | 1 | 2 | 5 | 4 | 7 |
| 25 | 8 | 2 | 2 | 5 | 4 | 7 |
| 26 | 9 | | 3 | 5 | 5 | 2 |
| 27 | 9 | 1 | 3 | 5 | 5 | 2 |
| 28 | 9 | 2 | 3 | 5 | 5 | 2 |
| 29 | 10 | | 4 | 5 | 5 | 5 |
| 30 | 10 | 1 | 4 | 5 | 5 | 5 |

190

| Durillos. | <i>Doblones durillos pesetas sueld. din. av. 8.</i> | | | | |
|-----------|---|--|--|--|--|
|-----------|---|--|--|--|--|

| | | | | | | |
|------|-----|---|---|---|----|---|
| 40 | 14 | | 3 | 3 | 3 | 3 |
| 50 | 17 | 2 | 1 | 1 | | |
| 60 | 21 | | 5 | 1 | 1 | 4 |
| 70 | 24 | 2 | 2 | 6 | 4 | 4 |
| 80 | 28 | 1 | 1 | 4 | 1 | 7 |
| 90 | 32 | | | 1 | 11 | 2 |
| 100 | 35 | 1 | 3 | 2 | | 3 |
| 200 | 71 | | 2 | 1 | 9 | |
| 300 | 106 | 2 | | 1 | 5 | 2 |
| 400 | 142 | | 4 | 3 | 6 | |
| 500 | 177 | 2 | 2 | 3 | 2 | 2 |
| 600 | 213 | 1 | 1 | 2 | 10 | 7 |
| 700 | 249 | | | 2 | 7 | 4 |
| 800 | 284 | 1 | 3 | 4 | 7 | 7 |
| 900 | 320 | | 2 | 4 | 4 | 4 |
| 1000 | 355 | 2 | | 4 | | 6 |

1911

DE DOBLONES ANTIGUOS DE 56 REALES
DE ARDITES, Á DURILLOS, PESETAS, SUELDOS Y
DINEROS.

| Doblonos. | Durillos | pesetas | sueldos | dineros | avos 8. |
|-----------|----------|---------|---------|---------|---------|
| 1 | 2 | 4 | 2 | 3 | 6 |
| 2 | 5 | 3 | 2 | 3 | 3 |
| 3 | 8 | 2 | 2 | 3 | |
| 4 | 11 | 1 | 2 | 2 | 5 |
| 5 | 14 | | 2 | 2 | 2 |
| 6 | 16 | 4 | 4 | 6 | |
| 7 | 19 | 3 | 4 | 5 | 5 |
| 8 | 22 | 2 | 4 | 5 | 2 |
| 9 | 25 | 1 | 4 | 4 | 7 |
| 10 | 28 | | 4 | 4 | 4 |
| 11 | 30 | 4 | 6 | 8 | 2 |
| 12 | 33 | 3 | 6 | 7 | 7 |
| 13 | 36 | 2 | 6 | 7 | 4 |
| 14 | 39 | 1 | 6 | 7 | 1 |
| 15 | 42 | | 6 | 6 | 6 |
| 16 | 44 | 5 | 1 | 4 | 4 |
| 17 | 47 | 4 | 1 | 4 | 1 |
| 18 | 50 | 3 | 1 | 3 | 6 |
| 19 | 53 | 2 | 1 | 3 | 3 |
| 20 | 56 | 1 | 1 | 3 | |
| 21 | 59 | | 1 | 2 | 5 |
| 22 | 61 | 4 | 3 | 6 | 3 |
| 23 | 64 | 3 | 3 | 6 | |
| 24 | 67 | 2 | 3 | 5 | 5 |
| 25 | 70 | 1 | 3 | 5 | 2 |
| 26 | 73 | | 3 | 4 | 7 |
| 27 | 75 | 4 | 5 | 8 | 5 |
| 28 | 78 | 3 | 5 | 8 | 2 |

| Doblonos. | Durillos | pesetas | sueños | dineros | avos 8. |
|-----------|----------|---------|--------|---------|---------|
| 29 | 81 | 2 | 5 | 7 | 7 |
| 30 | 84 | 1 | 5 | 7 | 4 |
| 40 | 112 | 2 | 2 | 6 | |
| 50 | 140 | 2 | 6 | 10 | 4 |
| 60 | 168 | 3 | 3 | 9 | |
| 70 | 196 | 4 | | 7 | 4 |
| 80 | 224 | 4 | 5 | | |
| 90 | 252 | 5 | 1 | 10 | 4 |
| 100 | 281 | | 3 | 10 | 7 |
| 200 | 562 | 1 | | 3 | 6 |
| 300 | 843 | 1 | 4 | 2 | 5 |
| 400 | 1124 | 2 | | 7 | 4 |
| 500 | 1405 | 2 | 4 | 6 | 3 |
| 600 | 1680 | 3 | | 11 | 2 |
| 700 | 1967 | 3 | 4 | 10 | 1 |
| 800 | 2248 | 4 | 1 | 3 | |
| 900 | 2529 | 4 | 5 | 1 | 7 |
| 1000 | 2810 | 5 | 1 | 6 | 6 |

193

DE DOBLONES DE ORO DE 70 REALES AR-
DITES, Á REALES TAMBIEN DE ARDITES Y LIBRAS
CATALANAS.

| Doblon. | Reales libras. | Doblon. | Reales libras. | | |
|---------|----------------|---------|----------------|------|-----|
| 1 | 70 | 7 | 29 | 2030 | 203 |
| 2 | 140 | 14 | 30 | 2100 | 210 |
| 3 | 210 | 21 | 31 | 2170 | 217 |
| 4 | 280 | 28 | 32 | 2240 | 224 |
| 5 | 350 | 35 | 33 | 2310 | 231 |
| 6 | 420 | 42 | 34 | 2380 | 238 |
| 7 | 490 | 49 | 35 | 2450 | 245 |
| 8 | 560 | 56 | 36 | 2520 | 252 |
| 9 | 630 | 63 | 37 | 2590 | 259 |
| 10 | 700 | 70 | 38 | 2660 | 266 |
| 11 | 770 | 77 | 39 | 2730 | 273 |
| 12 | 840 | 84 | 40 | 2800 | 280 |
| 13 | 910 | 91 | 41 | 2870 | 287 |
| 14 | 980 | 98 | 42 | 2940 | 294 |
| 15 | 1050 | 105 | 43 | 3010 | 301 |
| 16 | 1120 | 112 | 44 | 3080 | 308 |
| 17 | 1190 | 119 | 45 | 3150 | 315 |
| 18 | 1260 | 126 | 46 | 3220 | 322 |
| 19 | 1330 | 133 | 47 | 3290 | 329 |
| 20 | 1400 | 140 | 48 | 3360 | 336 |
| 21 | 1470 | 147 | 49 | 3430 | 343 |
| 22 | 1540 | 154 | 50 | 3500 | 350 |
| 23 | 1610 | 161 | 51 | 3570 | 357 |
| 24 | 1680 | 168 | 52 | 3640 | 364 |
| 25 | 1750 | 175 | 53 | 3710 | 371 |
| 26 | 1820 | 182 | 54 | 3780 | 378 |
| 27 | 1890 | 189 | 55 | 3850 | 385 |
| 28 | 1960 | 196 | 56 | 3920 | 392 |

N

| Doblon. | <i>Reales libras.</i> | | Doblon. | <i>Reales libras.</i> | |
|---------|-----------------------|-----|---------|-----------------------|--------|
| 57 | 3990 | 399 | 89 | 6230 | 623 |
| 58 | 4060 | 406 | 90 | 6300 | 630 |
| 59 | 4130 | 413 | 91 | 6370 | 637 |
| 60 | 4200 | 420 | 92 | 6440 | 644 |
| 61 | 4270 | 427 | 93 | 6510 | 651 |
| 62 | 4340 | 434 | 94 | 6580 | 658 |
| 63 | 4410 | 441 | 95 | 6650 | 665 |
| 64 | 4480 | 448 | 96 | 6720 | 672 |
| 65 | 4550 | 455 | 97 | 6790 | 679 |
| 66 | 4620 | 462 | 98 | 6860 | 686 |
| 67 | 4690 | 469 | 99 | 6930 | 693 |
| 68 | 4760 | 476 | 100 | 7000 | 700 |
| 69 | 4830 | 483 | 200 | 14000 | 1400 |
| 70 | 4900 | 490 | 300 | 21000 | 2100 |
| 71 | 4970 | 497 | 400 | 28000 | 2800 |
| 72 | 5040 | 504 | 500 | 35000 | 3500 |
| 73 | 5110 | 511 | 600 | 42000 | 4200 |
| 74 | 5180 | 518 | 700 | 49000 | 4900 |
| 75 | 5250 | 525 | 800 | 56000 | 5600 |
| 76 | 5320 | 532 | 900 | 63000 | 6300 |
| 77 | 5390 | 539 | 1000 | 70000 | 7000 |
| 78 | 5460 | 546 | 2000 | 140000 | 14000 |
| 79 | 5530 | 553 | 3000 | 210000 | 21000 |
| 80 | 5600 | 560 | 4000 | 280000 | 28000 |
| 81 | 5670 | 567 | 5000 | 350000 | 35000 |
| 82 | 5740 | 574 | 6000 | 420000 | 42000 |
| 83 | 5810 | 581 | 7000 | 490000 | 49000 |
| 84 | 5880 | 588 | 8000 | 560000 | 56000 |
| 85 | 5950 | 595 | 9000 | 630000 | 63000 |
| 86 | 6020 | 602 | 10000 | 700000 | 70000 |
| 87 | 6090 | 609 | 20000 | 1400000 | 140000 |
| 88 | 6160 | 616 | 30000 | 2100000 | 210000 |

195

DE PAPELETAS DE 40 DUROS, O SEAN 75
LIBRAS CATALANAS, A REALES ARDITES, Y Á LIBRAS
TAMBIEN CATALANAS.

| Pape- letas. | Reales libras. | | Pape- letas. | Reales libras. | |
|-----------------|----------------|------|-----------------|----------------|------|
| 1 | 750 | 75 | 29 | 21750 | 2175 |
| 2 | 1500 | 150 | 30 | 22500 | 2250 |
| 3 | 2250 | 225 | 31 | 23250 | 2325 |
| 4 | 3000 | 300 | 32 | 24000 | 2400 |
| 5 | 3750 | 375 | 33 | 24750 | 2475 |
| 6 | 4500 | 450 | 34 | 25500 | 2550 |
| 7 | 5250 | 525 | 35 | 26250 | 2625 |
| 8 | 6000 | 600 | 36 | 27000 | 2700 |
| 9 | 6750 | 675 | 37 | 27750 | 2775 |
| 10 | 7500 | 750 | 38 | 28500 | 2850 |
| 11 | 8250 | 825 | 39 | 29250 | 2925 |
| 12 | 9000 | 900 | 40 | 30000 | 3000 |
| 13 | 9750 | 975 | 41 | 30750 | 3075 |
| 14 | 10500 | 1050 | 42 | 31500 | 3150 |
| 15 | 11250 | 1125 | 43 | 32250 | 3225 |
| 16 | 12000 | 1200 | 44 | 33000 | 3300 |
| 17 | 12750 | 1275 | 45 | 33750 | 3375 |
| 18 | 13500 | 1350 | 46 | 34500 | 3450 |
| 19 | 14250 | 1425 | 47 | 35250 | 3525 |
| 20 | 15000 | 1500 | 48 | 36000 | 3600 |
| 21 | 15750 | 1575 | 49 | 36750 | 3675 |
| 22 | 16500 | 1650 | 50 | 37500 | 3750 |
| 23 | 17250 | 1725 | 51 | 38250 | 3825 |
| 24 | 18000 | 1800 | 52 | 39000 | 3900 |
| 25 | 18750 | 1875 | 53 | 39750 | 3975 |
| 26 | 19500 | 1950 | 54 | 40500 | 4050 |
| 27 | 20250 | 2025 | 55 | 41250 | 4125 |
| 28 | 21000 | 2100 | 56 | 42000 | 4200 |

| 196 Pape- letas. | <i>Reales libras.</i> | | Pape- letas. | <i>Reales libras.</i> | |
|------------------------|-----------------------|------|-----------------|-----------------------|---------|
| 57 | 42750 | 4275 | 89 | 66750 | 6675 |
| 58 | 43500 | 4350 | 90 | 67500 | 6750 |
| 59 | 44250 | 4425 | 91 | 68250 | 6825 |
| 60 | 45000 | 4500 | 92 | 69000 | 6900 |
| 61 | 45750 | 4575 | 93 | 69750 | 6975 |
| 62 | 46500 | 4650 | 94 | 70500 | 7050 |
| 63 | 47250 | 4725 | 95 | 71250 | 7125 |
| 64 | 48000 | 4800 | 96 | 72000 | 7200 |
| 65 | 48750 | 4875 | 97 | 72750 | 7275 |
| 66 | 49500 | 4950 | 98 | 73500 | 7350 |
| 67 | 50250 | 5025 | 99 | 74250 | 7425 |
| 68 | 51000 | 5100 | 100 | 75000 | 7500 |
| 69 | 51750 | 5175 | 200 | 150000 | 15000 |
| 70 | 52500 | 5250 | 300 | 225000 | 22500 |
| 71 | 53250 | 5325 | 400 | 300000 | 30000 |
| 72 | 54000 | 5400 | 500 | 375000 | 37500 |
| 73 | 54750 | 5475 | 600 | 450000 | 45000 |
| 74 | 55500 | 5550 | 700 | 525000 | 52500 |
| 75 | 56250 | 5625 | 800 | 600000 | 60000 |
| 76 | 57000 | 5700 | 900 | 675000 | 67500 |
| 77 | 57750 | 5775 | 1000 | 750000 | 75000 |
| 78 | 58500 | 5850 | 2000 | 1500000 | 150000 |
| 79 | 59250 | 5925 | 3000 | 2250000 | 225000 |
| 80 | 60000 | 6000 | 4000 | 3000000 | 300000 |
| 81 | 60750 | 6075 | 5000 | 3750000 | 375000 |
| 82 | 61500 | 6150 | 6000 | 4500000 | 450000 |
| 83 | 62250 | 6225 | 7000 | 5250000 | 525000 |
| 84 | 63000 | 6300 | 8000 | 6000000 | 600000 |
| 85 | 63750 | 6375 | 9000 | 6750000 | 675000 |
| 86 | 64500 | 6450 | 10000 | 7500000 | 750000 |
| 87 | 65250 | 6525 | 20000 | 15000000 | 1500000 |
| 88 | 66000 | 6600 | 30000 | 22500000 | 2250000 |

DE REALES DE ARDITES, A PESETAS, SUEL-
DOS Y DINEROS CATALANES.

| Reales. | Pesetas | suel. | din. | Reales | Pesetas | suel. | din. |
|---------|---------|-------|------|--------|---------|-------|------|
| 1 | 0 | 2 | | 29 | 7 | 5 | 6 |
| 2 | 0 | 4 | | 30 | 8 | | |
| 3 | 0 | 6 | | 31 | 8 | 2 | |
| 4 | 1 | | 6 | 32 | 8 | 4 | |
| 5 | 1 | 2 | 6 | 33 | 8 | 6 | |
| 6 | 1 | 4 | 6 | 34 | 9 | | 6 |
| 7 | 1 | 6 | 6 | 35 | 9 | 2 | 6 |
| 8 | 2 | 1 | | 36 | 9 | 4 | 6 |
| 9 | 2 | 3 | | 37 | 9 | 6 | 6 |
| 10 | 2 | 5 | | 38 | 10 | 1 | |
| 11 | 2 | 7 | | 39 | 10 | 3 | |
| 12 | 3 | 1 | 6 | 40 | 10 | 5 | |
| 13 | 3 | 3 | 6 | 41 | 10 | 7 | |
| 14 | 3 | 5 | 6 | 42 | 11 | 1 | 6 |
| 15 | 4 | | | 43 | 11 | 3 | 6 |
| 16 | 4 | 2 | | 44 | 11 | 5 | 6 |
| 17 | 4 | 4 | | 45 | 12 | | |
| 18 | 4 | 6 | | 46 | 12 | 2 | |
| 19 | 5 | | 6 | 47 | 12 | 4 | |
| 20 | 5 | 2 | 6 | 48 | 12 | 6 | |
| 21 | 5 | 4 | 6 | 49 | 13 | | 6 |
| 22 | 5 | 6 | | 50 | 13 | 2 | 6 |
| 23 | 6 | 1 | | 51 | 13 | 4 | 6 |
| 24 | 6 | 3 | | 52 | 13 | 6 | 6 |
| 25 | 6 | 5 | | 53 | 14 | 1 | |
| 26 | 6 | 7 | | 54 | 14 | 3 | |
| 27 | 7 | 1 | 6 | 55 | 14 | 5 | |
| 28 | 7 | 3 | 6 | 56 | 14 | 7 | |

| Reales. | Pesetas suel. din. | | | Reales. | Pesetas suel. din. | | |
|---------|--------------------|---|---|---------|--------------------|---|---|
| 57 | 15 | 1 | 6 | 89 | 23 | 5 | 6 |
| 58 | 15 | 3 | 6 | 90 | 24 | | |
| 59 | 15 | 5 | 6 | 91 | 24 | 2 | |
| 60 | 16 | | | 92 | 24 | 4 | |
| 61 | 16 | 2 | | 93 | 24 | 6 | |
| 62 | 16 | 4 | | 94 | 25 | | 6 |
| 63 | 16 | 6 | | 95 | 25 | 2 | 6 |
| 64 | 17 | | 6 | 96 | 25 | 4 | 6 |
| 65 | 17 | 2 | 6 | 97 | 25 | 6 | 6 |
| 66 | 17 | 4 | 6 | 98 | 26 | 1 | |
| 67 | 17 | 6 | 6 | 99 | 26 | 3 | |
| 68 | 18 | 1 | | 100 | 26 | 5 | |
| 69 | 18 | 3 | | 200 | 53 | 2 | 6 |
| 70 | 18 | 5 | | 300 | 80 | | |
| 71 | 18 | 7 | | 400 | 106 | 5 | |
| 72 | 19 | 1 | 6 | 500 | 133 | 2 | 6 |
| 73 | 19 | 3 | 6 | 600 | 160 | | |
| 74 | 19 | 5 | 6 | 700 | 186 | 5 | |
| 75 | 20 | | | 800 | 213 | 2 | 6 |
| 76 | 20 | 2 | | 900 | 240 | | |
| 77 | 20 | 4 | | 1000 | 266 | 5 | |
| 78 | 20 | 6 | | 2000 | 533 | 2 | 6 |
| 79 | 21 | | 6 | 3000 | 800 | | |
| 80 | 21 | 2 | 6 | 4000 | 1066 | 5 | |
| 81 | 21 | 4 | 6 | 5000 | 1333 | 2 | 6 |
| 82 | 21 | 6 | 6 | 6000 | 1600 | | |
| 83 | 22 | 1 | | 7000 | 1866 | 5 | |
| 84 | 22 | 3 | | 8000 | 2133 | 2 | 6 |
| 85 | 22 | 5 | | 9000 | 2300 | | |
| 86 | 22 | 7 | | 10000 | 2666 | 5 | |
| 87 | 23 | 1 | 6 | 20000 | 5333 | 2 | 6 |
| 88 | 23 | 3 | 6 | 30000 | 8000 | | |

DE REALES ARDITES, A DURILLOS ANTI-
GUOS, PESETAS, SUELDOS, Y DINEROS.

| Reales. | Durillos | pesetas | sueldos | dineros | av. | 3 ² . |
|---------|----------|---------|---------|---------|-----|------------------|
| 1 | 0 | | 2 | | | |
| 2 | 0 | | 4 | | | |
| 3 | 0 | | 6 | | | |
| 4 | 0 | 1 | | 6 | | |
| 5 | 0 | 1 | 2 | 6 | | |
| 6 | 0 | 1 | 4 | 6 | | |
| 7 | 0 | 1 | 6 | 6 | | |
| 8 | 0 | 2 | 1 | | | |
| 9 | 0 | 2 | 3 | | | |
| 10 | 0 | 2 | 5 | | | |
| 20 | 1 | | | 1 | 28 | |
| 30 | 1 | 2 | 5 | 1 | 28 | |
| 40 | 2 | | | 3 | 24 | |
| 50 | 2 | 2 | 5 | 3 | 24 | |
| 60 | 3 | | | 5 | 20 | |
| 70 | 3 | 2 | 5 | 5 | 20 | |
| 80 | 4 | | | 7 | 16 | |
| 90 | 4 | 2 | 5 | 7 | 16 | |
| 100 | 5 | | | 9 | 12 | |
| 110 | 5 | 2 | 5 | 9 | 12 | |
| 120 | 6 | | | 11 | 8 | |
| 130 | 6 | 2 | 5 | 11 | 8 | |
| 140 | 7 | | | 1 | 4 | |
| 150 | 7 | 2 | 6 | 1 | 4 | |
| 160 | 8 | | | 3 | | |
| 170 | 8 | 2 | 6 | 3 | | |
| 180 | 9 | | | 4 | 28 | |
| 190 | 9 | 2 | 6 | 4 | 28 | |

200

| Reales. | Durillos | pesetas | sueldos | díneros | av. 32. |
|---------|----------|---------|---------|---------|---------|
| 200 | 10 | | 1 | 6 | 24 |
| 210 | 10 | 2 | 6 | 6 | 24 |
| 220 | 11 | | 1 | 8 | 20 |
| 230 | 11 | 2 | 6 | 8 | 20 |
| 240 | 12 | | 1 | 10 | 16 |
| 250 | 12 | 2 | 6 | 10 | 16 |
| 260 | 13 | | 2 | | 12 |
| 270 | 13 | 2 | 7 | | 12 |
| 280 | 14 | | 2 | 2 | 8 |
| 290 | 14 | 2 | 7 | 2 | 8 |
| 300 | 15 | | 2 | 4 | 4 |
| 400 | 20 | | 3 | 1 | 16 |
| 500 | 25 | | 3 | 10 | 28 |
| 600 | 30 | | 4 | 8 | 8 |
| 700 | 35 | | 5 | 5 | 20 |
| 800 | 40 | | 6 | 3 | |
| 900 | 45 | | 7 | | 12 |
| 1000 | 50 | 1 | | 3 | 24 |

DE REALES CATALANES, A LIBRAS CATALANAS, PESOS DE 14 REALES ARDITES, Y DOBLONES DE 56 Y 70 REALES, TAMBIEN DE ARDITES.

| Reales. | Libras. | Pes. de 14 rs. | | Dob. de 56 rs. | | Dob. de 70 rs. | |
|---------|---------|----------------|-----|----------------|-----|----------------|-----|
| | | Pesos | rs. | Doblon. | rs. | Doblon. | rs. |
| 1 | 0 | 0 | 1 | 0 | 1 | 0 | 1 |
| 2 | 0 | 0 | 2 | 0 | 2 | 0 | 2 |
| 3 | 0 | 0 | 3 | 0 | 3 | 0 | 3 |
| 4 | 0 | 0 | 4 | 0 | 4 | 0 | 4 |
| 5 | 0 | 0 | 5 | 0 | 5 | 0 | 5 |
| 6 | 0 | 0 | 6 | 0 | 6 | 0 | 6 |
| 7 | 0 | 0 | 7 | 0 | 7 | 0 | 7 |
| 8 | 0 | 0 | 8 | 0 | 8 | 0 | 8 |
| 9 | 0 | 0 | 9 | 0 | 9 | 0 | 9 |
| 10 | 1 | 0 | 10 | 0 | 10 | 0 | 10 |
| 20 | 2 | 1 | 6 | 0 | 20 | 0 | 20 |
| 30 | 3 | 2 | 2 | 0 | 30 | 0 | 30 |
| 40 | 4 | 2 | 12 | 0 | 40 | 0 | 40 |
| 50 | 5 | 3 | 8 | 0 | 50 | 0 | 50 |
| 60 | 6 | 4 | 4 | 1 | 4 | 0 | 60 |
| 70 | 7 | 5 | | 1 | 14 | 1 | |
| 80 | 8 | 5 | 10 | 1 | 24 | 1 | 10 |
| 90 | 9 | 6 | 6 | 1 | 34 | 1 | 20 |
| 100 | 10 | 7 | 2 | 1 | 44 | 1 | 30 |
| 200 | 20 | 14 | 4 | 3 | 32 | 2 | 60 |
| 300 | 30 | 21 | 6 | 5 | 20 | 4 | 20 |
| 400 | 40 | 28 | 8 | 7 | 8 | 5 | 50 |
| 500 | 50 | 35 | 10 | 8 | 52 | 7 | 10 |
| 600 | 60 | 42 | 12 | 10 | 40 | 8 | 40 |
| 700 | 70 | 50 | | 12 | 28 | 10 | |
| 800 | 80 | 57 | 2 | 14 | 16 | 11 | 30 |
| 900 | 90 | 64 | 4 | 16 | 4 | 12 | 60 |

| Reales. | Libras. | Pes. de 14 rs. | | Dob. de 56 rs. | | Dob. de 70 rs. | |
|---------|---------|----------------|-----|----------------|-----|----------------|-----|
| | | Pesos | rs. | Doblon. | rs. | Doblon. | rs. |
| 1000 | 100 | 71 | 6 | 17 | 48 | 14 | 20 |
| 2000 | 200 | 142 | 12 | 35 | 40 | 28 | 40 |
| 3000 | 300 | 214 | 4 | 53 | 32 | 42 | 60 |
| 4000 | 400 | 285 | 10 | 71 | 24 | 57 | 10 |
| 5000 | 500 | 357 | 2 | 89 | 16 | 71 | 30 |
| 6000 | 600 | 428 | 8 | 107 | 8 | 85 | 50 |
| 7000 | 700 | 500 | | 125 | | 100 | |
| 8000 | 800 | 571 | 6 | 142 | 48 | 114 | 20 |
| 9000 | 900 | 642 | 12 | 160 | 40 | 128 | 40 |
| 10000 | 1000 | 714 | 4 | 178 | 32 | 142 | 60 |
| 20000 | 2000 | 1428 | 8 | 357 | 8 | 285 | 50 |
| 30000 | 3000 | 2142 | 12 | 535 | 40 | 428 | 40 |
| 40000 | 4000 | 2857 | 2 | 714 | 16 | 571 | 30 |
| 50000 | 5000 | 3571 | 6 | 892 | 48 | 714 | 20 |
| 60000 | 6000 | 4285 | 10 | 1071 | 24 | 857 | 10 |
| 70000 | 7000 | 5000 | | 1250 | | 1000 | |
| 80000 | 8000 | 5714 | 4 | 1428 | 32 | 1142 | 60 |
| 90000 | 9000 | 6428 | 8 | 1607 | 8 | 1285 | 50 |
| 100000 | 10000 | 7142 | 12 | 1785 | 40 | 1428 | 40 |
| 200000 | 20000 | 14285 | 10 | 3571 | 24 | 2857 | 10 |
| 300000 | 30000 | 21428 | 8 | 5357 | 8 | 4285 | 50 |
| 400000 | 40000 | 28571 | 6 | 7142 | 48 | 5714 | 20 |
| 500000 | 50000 | 35714 | 4 | 8928 | 32 | 7142 | 60 |
| 600000 | 60000 | 42857 | 2 | 10714 | 16 | 8571 | 30 |
| 700000 | 70000 | 50000 | | 12500 | | 10000 | |
| 800000 | 80000 | 57142 | 12 | 14285 | 40 | 11428 | 40 |
| 900000 | 90000 | 64285 | 10 | 16071 | 24 | 12857 | 10 |
| 1000000 | 100000 | 71428 | 8 | 17857 | 8 | 14285 | 50 |

203

DE REALES CATALANES, A PESETAS Y
REALES VN. EFECTIVOS, Y Á DUROS Y REALES VN.
TAMBIEN EFECTIVOS.

| Catalan. Reales. | Pesetas rs. mrs. av. 15. | | | | Duros rs. mrs. av. 15. | | | |
|---------------------|--------------------------|---|----|----|------------------------|----|----|----|
| 1 | 0 | 1 | 2 | 4 | 0 | 1 | 2 | 4 |
| 2 | 0 | 2 | 4 | 8 | 0 | 2 | 4 | 8 |
| 3 | 0 | 3 | 6 | 12 | 0 | 3 | 6 | 12 |
| 4 | 1 | | 9 | 1 | 0 | 4 | 9 | 1 |
| 5 | 1 | 1 | 11 | 5 | 0 | 5 | 11 | 5 |
| 6 | 1 | 2 | 13 | 9 | 0 | 6 | 13 | 9 |
| 7 | 1 | 3 | 15 | 13 | 0 | 7 | 15 | 13 |
| 8 | 2 | | 18 | 2 | 0 | 8 | 18 | 2 |
| 9 | 2 | 1 | 20 | 6 | 0 | 9 | 20 | 6 |
| 10 | 2 | 2 | 22 | 10 | 0 | 10 | 22 | 10 |
| 20 | 5 | 1 | 11 | 5 | 1 | 1 | 11 | 5 |
| 30 | 8 | | | | 1 | 12 | | |
| 40 | 10 | 2 | 22 | 10 | 2 | 2 | 22 | 10 |
| 50 | 13 | 1 | 11 | 5 | 2 | 17 | 11 | 5 |
| 60 | 16 | | | | 3 | 4 | | |
| 70 | 18 | 2 | 22 | 10 | 3 | 16 | 22 | 10 |
| 80 | 21 | 1 | 11 | 5 | 4 | 5 | 11 | 5 |
| 90 | 24 | | | | 4 | 16 | | |
| 100 | 26 | 2 | 22 | 10 | 5 | 6 | 22 | 10 |
| 200 | 53 | 1 | 11 | 5 | 10 | 13 | 11 | 5 |
| 300 | 80 | | | | 16 | | | |
| 400 | 106 | 2 | 22 | 10 | 21 | 6 | 22 | 10 |
| 500 | 133 | 1 | 11 | 5 | 26 | 13 | 11 | 5 |
| 600 | 160 | | | | 32 | | | |
| 700 | 186 | 2 | 22 | 10 | 37 | 6 | 22 | 10 |
| 800 | 213 | 1 | 11 | 5 | 42 | 13 | 11 | 5 |
| 900 | 240 | | | | 48 | | | |
| 1000 | 266 | 2 | 22 | 10 | 53 | 6 | 22 | 10 |

| Catalan. Reales. | <i>Pesetas rs. mrs. av. 15.</i> | | | | <i>Duros rs. mrs. av. 15.</i> | | | |
|---------------------|---------------------------------|---|----|----|-------------------------------|----|----|----|
| 2000 | 533 | 1 | 11 | 5 | 106 | 13 | 11 | 5 |
| 3000 | 800 | | | | 160 | | | |
| 4000 | 1066 | 2 | 22 | 10 | 213 | 6 | 22 | 10 |
| 5000 | 1333 | 1 | 11 | 5 | 266 | 13 | 11 | 5 |
| 6000 | 1600 | | | | 320 | | | |
| 7000 | 1866 | 2 | 22 | 10 | 373 | 6 | 22 | 10 |
| 8000 | 2133 | 1 | 11 | 5 | 426 | 13 | 11 | 5 |
| 9000 | 2400 | | | | 480 | | | |
| 10000 | 2666 | 2 | 22 | 10 | 533 | 6 | 22 | 10 |
| 20000 | 5333 | 1 | 11 | 5 | 1066 | 13 | 11 | 5 |
| 30000 | 8000 | | | | 1600 | | | |
| 40000 | 10666 | 2 | 22 | 10 | 2133 | 6 | 22 | 10 |
| 50000 | 13333 | 1 | 11 | 5 | 2666 | 13 | 11 | 5 |
| 60000 | 16000 | | | | 3200 | | | |
| 70000 | 18666 | 2 | 22 | 10 | 3733 | 6 | 22 | 10 |
| 80000 | 21333 | 1 | 11 | 5 | 4266 | 13 | 11 | 5 |
| 90000 | 24000 | | | | 4800 | | | |
| 100000 | 26666 | 2 | 22 | 10 | 5333 | 6 | 22 | 10 |
| 200000 | 53333 | 1 | 11 | 5 | 10666 | 13 | 11 | 5 |
| 300000 | 80000 | | | | 16000 | | | |
| 400000 | 106666 | 2 | 22 | 10 | 21333 | 6 | 22 | 10 |
| 500000 | 133333 | 1 | 11 | 5 | 26666 | 13 | 11 | 5 |
| 600000 | 160000 | | | | 32000 | | | |
| 700000 | 186666 | 2 | 22 | 10 | 37333 | 6 | 22 | 10 |
| 800000 | 213333 | 1 | 11 | 5 | 42666 | 13 | 11 | 5 |
| 900000 | 240000 | | | | 48000 | | | |
| 1000000 | 266666 | 2 | 22 | 10 | 53333 | 6 | 22 | 10 |

QUINTA PARTE,

TABLA DE LAS MONEDAS DE LAS PROVINCIAS DE ARAGON, VALENCIA Y MALLORCA, ASÍ EFECTIVAS COMO IMAGINARIAS.

| | | Dineros ó dinerillos. | |
|---------------------------------------|----------------|-----------------------|------------------|
| <i>ARAGON.</i> | <i>Sueldos</i> | <i>Antig.</i> | <i>Moder</i> |
| Libra jaquesa, (imaginaria) | 20 | 240 | 35 $\frac{1}{2}$ |
| Real, (idem) | 2 | 24 | 35 |
| Sueldo, (idem) | | 12 | 17 $\frac{1}{2}$ |
| Sisena | | 6 | 8 $\frac{1}{2}$ |
| Trecena | | 3 | 4 $\frac{1}{8}$ |
| Dinero | | 1 | 1 $\frac{1}{2}$ |
| <i>VALENCIA.</i> | | <i>Sueldos.</i> | <i>Dineros.</i> |
| Libra, (imaginaria) | 20 | 240 | |
| Real, (idem) | 2 | 24 | |
| Sueldo, (idem) | | 12 | |
| Sison ó medio sueldo | | 6 | |
| Medio sison | | 3 | |
| Dinero ó dinerillo | | 1 | |
| <i>MALLORCA.</i> | | | |
| Libra, (imaginaria) | 20 | 240 | |

| | Sueldos. | Dineros. |
|-------------------------------|----------------|----------|
| DE PLATA. | | |
| Real de á 4..... | 4 | 48 |
| Catorcen..... | $2\frac{2}{3}$ | 28 |
| Real ó doce dobleros..... | 2 | 24 |
| DE COBRE. | | |
| Maya..... | 1 | 12 |
| Sueldo ó 6 dobleros..... | 1 | 12 |
| Treseta ó 3 dobleros..... | $\frac{1}{2}$ | 6 |
| Doblero ó dos dineros..... | | 2 |
| Dinero, que es medio doblero. | | 1 |

NOTA.

Las de Castilla y Cataluña ya quedan expresadas en las páginas 1, 2 y 3.

207

**VALOR RECIPROCO DE LAS MONEDAS DE CASTILLA, CATALUÑA, ARAGON,
VALENCIA Y MALLORCA.**

| MONEDAS EFECTIVAS. | | Castilla. | Cataluña. | Aragon. | Valencia. | Mallorca. | |
|----------------------|---|--------------------------------|-------------------------|------------------------|-------------------------|-------------------------|------------------------|
| | | <i>Rs. ms. vn.</i> | <i>Rs. din.</i> | <i>Rs. din.</i> | <i>Rs. din.</i> | <i>Rs. din.</i> | |
| CASTILLA..... | { | Doblon de á ocho antiguo.. | 323 29 $\frac{1}{2}$ | 301 2 $\frac{8}{17}$ | 170 16 | 213 6 $\frac{3}{4}$ | 241 17 |
| | | Idem moderno..... | 322 23 $\frac{3}{4}$ | 300 | 170 | 212 12 | 240 20 |
| | | Un durillo antiguo..... | 21 14 $\frac{3}{4}$ | 19 22 $\frac{1}{8}$ | 11 9 $\frac{1}{4}$ | 14 2 $\frac{3}{4}$ | 16 |
| | | Un duro plata ó durillo nuevo. | 20 5 $\frac{5}{8}$ | 18 18 | 10 16 | 13 6 | 15 |
| | | Una peseta..... | 4 1 $\frac{1}{2}$ | 3 18 | 2 4 $\frac{4}{7}$ | 2 16 $\frac{4}{14}$ | 3 1 $\frac{1}{4}$ |
| | | Un real..... | 1 | 22 $\frac{1}{2}$ | 13 $\frac{1}{2}$ | 16 $\frac{1}{4}$ | 18 $\frac{1}{4}$ |
| | | Un cuarto..... | 4 $\frac{1}{19}$ | 2 $\frac{1}{17}$ | 1 $\frac{7}{8}$ | 2 $\frac{1}{8}$ | |
| MONEDAS IMAGINARIAS. | | | | | | | |
| CATALUÑA... | { | Una libra..... | 10 25 $\frac{1}{11}$ | | 5 18 $\frac{6}{7}$ | 7 3 $\frac{3}{7}$ | 8 2 $\frac{2}{7}$ |
| | | Un real..... | 1 2 $\frac{1}{11}$ | | 1 2 $\frac{2}{7}$ | 1 5 $\frac{1}{7}$ | 1 7 $\frac{1}{7}$ |
| | | Un sueldo..... | 18 $\frac{6}{11}$ | | 6 $\frac{2}{7}$ | 8 $\frac{4}{7}$ | 9 $\frac{1}{7}$ |
| | | Un dinero..... | 1 $\frac{1}{11}$ | | $\frac{4}{7}$ | $\frac{5}{7}$ | $\frac{1}{7}$ |
| ARAGON..... | { | Una libra..... | 18 28 | 17 12 | 12 12 | 14 4 | |
| | | Un real..... | 1 30 | 1 18 | 1 6 | 1 10 | |
| | | Un sueldo..... | 32 | 21 | 15 | 17 | |
| | | Un dinero..... | 2 | 1 $\frac{5}{8}$ | 1 $\frac{5}{8}$ | 1 $\frac{1}{10}$ | |
| VALENCIA... | { | Una libra..... | 15 2 | 14 | 8 | 11 8 | |
| | | Un real..... | 1 17 $\frac{3}{5}$ | 1 9 $\frac{3}{5}$ | 21 $\frac{3}{5}$ | 1 3 $\frac{1}{5}$ | |
| | | Un sueldo..... | 25 $\frac{9}{5}$ | 16 $\frac{4}{5}$ | 12 $\frac{4}{5}$ | 13 $\frac{3}{5}$ | |
| | | Un dinero..... | 2 $\frac{2}{5}$ | 1 $\frac{2}{5}$ | 1 $\frac{1}{5}$ | 1 $\frac{2}{5}$ | |
| MALLORCA... | { | Una libra..... | 13 9 $\frac{1}{7}$ | 12 8 $\frac{8}{7}$ | 7 11 $\frac{5}{7}$ | 8 19 $\frac{1}{7}$ | |
| | | Un real..... | 1 11 $\frac{3}{7}$ | 1 5 $\frac{1}{7}$ | 18 $\frac{10}{7}$ | 21 $\frac{3}{7}$ | |
| | | Un sueldo..... | 22 $\frac{10}{7}$ | 14 $\frac{4}{7}$ | 11 $\frac{4}{7}$ | 10 $\frac{10}{7}$ | |
| | | Un dinero..... | 1 $\frac{1}{7}$ | 1 $\frac{1}{7}$ | 1 $\frac{6}{7}$ | 1 $\frac{5}{7}$ | |

REDUCCION RECIPROCA DE REALES

EFECTIVOS DE CASTILLA, Y REALES ARDITES DE
CATALUÑA, Á DINEROS, SUELDOS Y LIBRAS DE
ARAGON, VALENCIA Y MALLORCA.

DE MARAVEDISES Y REALES DE VELLON

EFECTIVOS DE CASTILLA, Á LIBRAS, SUELDOS Y DI-
NEROS DE ARAGON.

| Efectiv. maraved. | Aragoneses. | | | Efectiv. maraved. | Aragoneses. | | |
|----------------------|--------------------|---|----|----------------------|--------------------|----|----|
| | Suel. din. av. 119 | | | | Suel. din. av. 119 | | |
| 1 | 0 | 0 | 60 | 18 | 0 | 9 | 9 |
| 2 | 0 | 1 | 1 | 19 | 0 | 9 | 69 |
| 3 | 0 | 1 | 61 | 20 | 0 | 10 | 10 |
| 4 | 0 | 2 | 2 | 21 | 0 | 10 | 70 |
| 5 | 0 | 2 | 62 | 22 | 0 | 11 | 11 |
| 6 | 0 | 3 | 3 | 23 | 0 | 11 | 71 |
| 7 | 0 | 3 | 63 | 24 | 0 | 12 | 12 |
| 8 | 0 | 4 | 4 | 25 | 0 | 12 | 72 |
| 9 | 0 | 4 | 64 | 26 | 0 | 13 | 13 |
| 10 | 0 | 5 | 5 | 27 | 0 | 13 | 73 |
| 11 | 0 | 5 | 65 | 28 | 0 | 14 | 14 |
| 12 | 0 | 6 | 6 | 29 | 0 | 14 | 74 |
| 13 | 0 | 6 | 66 | 30 | 0 | 15 | 15 |
| 14 | 0 | 7 | 7 | 31 | 0 | 15 | 75 |
| 15 | 0 | 7 | 67 | 32 | 1 | | 16 |
| 16 | 0 | 8 | 8 | 33 | 1 | | 76 |
| 17 | 0 | 8 | 68 | 34 | 1 | 1 | 17 |

| 209 Efectivos reales. | Aragonesas. | | | |
|-----------------------------|-------------|--------|---------|---------|
| | Libras | suelos | dineros | avos 7. |
| 1 | 0 | 1 | 1 | 1 |
| 2 | 0 | 2 | 2 | 2 |
| 3 | 0 | 3 | 3 | 3 |
| 4 | 0 | 4 | 4 | 4 |
| 5 | 0 | 5 | 5 | 5 |
| 6 | 0 | 6 | 6 | 6 |
| 7 | 0 | 7 | 8 | |
| 8 | 0 | 8 | 9 | 1 |
| 9 | 0 | 9 | 10 | 2 |
| 10 | 0 | 10 | 11 | 3 |
| 20 | 1 | 1 | 6 | 6 |
| 30 | 1 | 12 | 2 | 2 |
| 40 | 2 | 2 | 13 | 5 |
| 50 | 2 | 13 | 9 | 1 |
| 60 | 3 | 4 | 4 | 4 |
| 70 | 3 | 15 | | |
| 80 | 4 | 5 | 11 | 3 |
| 90 | 4 | 16 | 6 | 6 |
| 100 | 5 | 7 | 2 | 2 |
| 200 | 10 | 14 | 4 | 4 |
| 300 | 16 | 1 | 6 | 6 |
| 400 | 21 | 8 | 9 | 1 |
| 500 | 26 | 15 | 11 | 3 |
| 600 | 32 | 2 | 13 | 5 |
| 700 | 37 | 10 | | |
| 800 | 42 | 17 | 2 | 2 |
| 900 | 48 | 4 | 4 | 4 |
| 1000 | 53 | 11 | 6 | 6 |
| 2000 | 107 | 2 | 13 | 5 |
| 3000 | 160 | 14 | 4 | 4 |
| 4000 | 214 | 5 | 11 | 3 |
| 5000 | 267 | 17 | 2 | 2 |

| Efectivos Reales. | Aragonesas. | | | Aos | 7. |
|----------------------|-------------|---------|---------|-----|----|
| | Libras | sueldos | dineros | | |
| 6000 | 321 | 8 | 9 | 1 | |
| 7000 | 375 | | | | |
| 8000 | 428 | 11 | 6 | 6 | |
| 9000 | 482 | 2 | 13 | 5 | |
| 10000 | 535 | 14 | 4 | 4 | |
| 20000 | 1071 | 8 | 9 | 1 | |
| 30000 | 1607 | 2 | 13 | 5 | |
| 40000 | 2142 | 17 | 2 | 2 | |
| 50000 | 2678 | 11 | 6 | 6 | |
| 100000 | 5357 | 2 | 13 | 5 | |

DE DINEROS, SUELDOS Y LIBRAS DE ARAGON, Á REALES MRS. DE VN. EFECTIVOS DE CASTILLA.

| Aragoneses dineros. | Reales | Efectivos. maravedises | avos 6o. |
|------------------------|--------|---------------------------|----------------|
| 1 | 0 | 1 | 59 |
| 2 | 0 | 3 | 58 |
| 3 | 0 | 5 | 57 |
| 4 | 0 | 7 | 56 |
| 5 | 0 | 9 | 55 |
| 6 | 0 | 11 | 54 |
| 7 | 0 | 13 | 53 |
| 8 | 0 | 15 | 52 |
| 9 | 0 | 17 | 51 |
| 10 | 0 | 19 | 50 |
| 11 | 0 | 21 | 49 |
| 12 | 0 | 23 | 48 |
| 13 | 0 | 25 | 47 |
| 14 | 0 | 27 | 46 |
| 15 | 0 | 29 | 45 |
| 16 | 0 | 31 | 44 |
| Sueldos. | | | <i>Avos 15</i> |
| 1 | 0 | 31 | 11 |
| 2 | 1 | 29 | 7 |
| 3 | 2 | 27 | 3 |
| 4 | 3 | 24 | 14 |
| 5 | 4 | 22 | 10 |
| 6 | 5 | 20 | 6 |
| 7 | 6 | 18 | 2 |
| 8 | 7 | 15 | 13 |
| 9 | 8 | 13 | 9 |
| 10 | 9 | 11 | 5 |

| Aragoneses sueldos. | Reales | Efectivos. maravedises | avos 15. |
|------------------------|--------|---------------------------|----------|
| 11 | 10 | 9 | 1 |
| 12 | 11 | 6 | 12 |
| 13 | 12 | 4 | 8 |
| 14 | 13 | 2 | 4 |
| 15 | 14 | | |
| 16 | 14 | 31 | 11 |
| 17 | 15 | 29 | 7 |
| 18 | 16 | 27 | 3 |
| 19 | 17 | 24 | 14 |
| Libras. | | | |
| 1 | 18 | 22 | 10 |
| 2 | 37 | 11 | 5 |
| 3 | 56 | | |
| 4 | 74 | 22 | 10 |
| 5 | 93 | 11 | 5 |
| 6 | 112 | | |
| 7 | 130 | 22 | 10 |
| 8 | 149 | 11 | 5 |
| 9 | 168 | | |
| 10 | 186 | 22 | 10 |
| 20 | 373 | 11 | 5 |
| 30 | 560 | | |
| 40 | 746 | 22 | 10 |
| 50 | 933 | 11 | 5 |
| 60 | 1120 | | |
| 70 | 1306 | 22 | 10 |
| 80 | 1493 | 11 | 5 |
| 90 | 1680 | | |
| 100 | 1866 | 22 | 10 |
| 200 | 3733 | 11 | 5 |
| 300 | 5600 | | |

Aragonesas
libras.

Efectivos.

| | <i>Reales</i> | <i>maravedises</i> | <i>avos</i> 15. |
|--------|---------------|--------------------|-----------------|
| 400 | 7466 | 22 | 10 |
| 500 | 9333 | 11 | 5 |
| 600 | 11200 | | |
| 700 | 13066 | 22 | 10 |
| 800 | 14933 | 11 | 5 |
| 900 | 16800 | | |
| 1000 | 18666 | 22 | 10 |
| 2000 | 37333 | 11 | 5 |
| 3000 | 56000 | | |
| 4000 | 74666 | 22 | 10 |
| 5000 | 93333 | 11 | 5 |
| 6000 | 112000 | | |
| 7000 | 130666 | 22 | 10 |
| 8000 | 149333 | 11 | 5 |
| 9000 | 168000 | | |
| 10000 | 186666 | 22 | 10 |
| 20000 | 373333 | 11 | 5 |
| 30000 | 560000 | | |
| 40000 | 746666 | 22 | 10 |
| 50000 | 933333 | 11 | 5 |
| 100000 | 1866666 | 22 | 10 |

1214

DE MARAVEDISES Y REALES VELLON EFEC.

TIPOS DE CASTILLA, A LIBRAS, SUELDOS Y DINEROS

DE VALENCIA.

| Efectiv. marav. | Valencianos. | | Efectiv. marav. | Valencianos. | |
|--------------------|--------------|--------------|--------------------|--------------|---------------|
| | Suel. | din. av 476. | | Suel. | din. av. 476. |
| 1 | 0 0 0 | 225 | 18 | 0 | 800 242 |
| 2 | 0 1 0 | 450 | 19 | 0 | 800 467 |
| 3 | 0 1 1 | 199 | 20 | 0 | 900 216 |
| 4 | 0 0 1 | 424 | 21 | 0 | 900 441 |
| 5 | 0 0 2 | 173 | 22 | 0 | 1000 190 |
| 6 | 0 0 2 | 398 | 23 | 0 | 1000 415 |
| 7 | 0 0 3 | 147 | 24 | 0 | 1100 164 |
| 8 | 0 0 3 | 372 | 25 | 0 | 1100 389 |
| 9 | 0 0 4 | 121 | 26 | 1 | 000 138 |
| 10 | 0 0 4 | 346 | 27 | 1 | 000 363 |
| 11 | 0 0 5 | 95 | 28 | 1 | 100 112 |
| 12 | 0 0 5 | 320 | 29 | 1 | 100 337 |
| 13 | 0 0 6 | 69 | 30 | 1 | 200 86 |
| 14 | 0 0 6 | 294 | 31 | 1 | 200 311 |
| 15 | 0 0 7 | 43 | 32 | 1 | 300 60 |
| 16 | 0 0 7 | 268 | 33 | 1 | 300 285 |
| 17 | 0 0 8 | 17 | 34 | 1 | 400 34 |

| Efectivos. reales. | Valencianos. | | | |
|-----------------------|--------------|---------|---------|----------|
| | Libras | sueldos | dineros | avos 14. |
| 1 | 0 | 1 | 4 | 1 |
| 2 | 0 | 2 | 8 | 2 |
| 3 | 0 | 4 | | 3 |
| 4 | 0 | 5 | 4 | 4 |
| 5 | 0 | 6 | 8 | 5 |
| 6 | 0 | 8 | | 6 |
| 7 | 0 | 9 | 4 | 7 |
| 8 | 0 | 10 | 8 | 8 |

Effectivos reales. Libras, sueldos, dineros, avos

| Effectivos reales. | Libras | sueldos | dineros | avos |
|--------------------|--------|---------|---------|------|
| 9 | 0 | 12 | | 9 |
| 10 | 0 | 13 | 4 | 10 |
| 20 | 1 | 6 | 9 | 6 |
| 30 | 2 | | 2 | 2 |
| 40 | 2 | 13 | 6 | 12 |
| 50 | 3 | 6 | 11 | 8 |
| 60 | 4 | | 4 | 4 |
| 70 | 4 | 13 | 9 | |
| 80 | 7 | 7 | 1 | 10 |
| 90 | 6 | | 6 | 6 |
| 100 | 6 | 13 | 11 | 2 |
| 200 | 13 | 7 | 10 | 4 |
| 300 | 20 | 1 | 9 | 6 |
| 400 | 26 | 15 | 8 | 8 |
| 500 | 33 | 9 | 7 | 10 |
| 600 | 40 | 3 | 6 | 12 |
| 700 | 46 | 17 | 6 | |
| 800 | 53 | 11 | 5 | 2 |
| 900 | 60 | 5 | 4 | 4 |
| 1000 | 66 | 19 | 3 | 6 |
| 2000 | 133 | 18 | 6 | 12 |
| 3000 | 200 | 17 | 10 | 4 |
| 4000 | 267 | 17 | 1 | 10 |
| 5000 | 334 | 16 | 5 | 2 |
| 6000 | 401 | 15 | 8 | 8 |
| 7000 | 467 | 15 | | |
| 8000 | 533 | 14 | 3 | 6 |
| 9000 | 600 | 13 | 6 | 12 |
| 10000 | 666 | 12 | 10 | 4 |
| 20000 | 1333 | 5 | 8 | 8 |
| 30000 | 1999 | 18 | 6 | 12 |
| 40000 | 2600 | 12 | 1 | 10 |

216

DE DINEROS, SUELDOS Y LIBRAS DE VA-
LENCIA, Á REALES Y MARAVEDISES DE VELLON
EFFECTIVOS DE CASTILLA.

| Valencianos Dineros. | Efectivos. | | |
|-------------------------|---------------|--------------------|------------------------|
| | <i>Reales</i> | <i>maravedises</i> | <i>avos 225.</i> |
| 1 | 0 | 2 | 26 |
| 2 | 0 | 4 | 52 |
| 3 | 0 | 6 | 78 |
| 4 | 0 | 8 | 104 |
| 5 | 0 | 10 | 130 |
| 6 | 0 | 12 | 156 |
| 7 | 0 | 14 | 182 |
| 8 | 0 | 16 | 208 |
| 9 | 0 | 19 | 9 |
| 10 | 0 | 21 | 35 |
| 11 | 0 | 23 | 61 |
| 12 | 0 | 25 | 87 |
| Sueldos. | | | <i><u>Avos 75.</u></i> |
| 1 | 0 | 25 | 29 |
| 2 | 1 | 16 | 58 |
| 3 | 2 | 8 | 12 |
| 4 | 2 | 33 | 41 |
| 5 | 3 | 24 | 70 |
| 6 | 4 | 16 | 24 |
| 7 | 5 | 17 | 53 |
| 8 | 5 | 33 | 7 |
| 9 | 6 | 24 | 36 |
| 10 | 7 | 15 | 65 |
| 11 | 8 | 7 | 19 |
| 12 | 8 | 32 | 48 |
| 13 | 9 | 24 | 2 |
| 14 | 10 | 15 | 31 |

Valencianos
Sueldos.Efectivos.
Reales maravedises avos 75.

| Valencianos Sueldos. | Reales | maravedises | avos 75. |
|-------------------------|--------|-------------|----------|
| 15 | 11 | 6 | 60 |
| 16 | 11 | 32 | 14 |
| 17 | 12 | 23 | 43 |
| 18 | 13 | 14 | 72 |
| 19 | 14 | 6 | 26 |
| Libras. | | | |
| 1 | 14 | 31 | 55 |
| 2 | 29 | 29 | 35 |
| 3 | 44 | 27 | 15 |
| 4 | 59 | 24 | 70 |
| 5 | 74 | 22 | 50 |
| 6 | 89 | 20 | 30 |
| 7 | 104 | 18 | 10 |
| 8 | 119 | 15 | 65 |
| 9 | 134 | 13 | 45 |
| 10 | 149 | 11 | 25 |
| 20 | 298 | 22 | 50 |
| 30 | 448 | | |
| 40 | 597 | 11 | 25 |
| 50 | 746 | 22 | 50 |
| 60 | 896 | | |
| 70 | 1045 | 11 | 25 |
| 80 | 1194 | 22 | 50 |
| 90 | 1344 | | |
| 100 | 1493 | 11 | 25 |
| 200 | 2986 | 22 | 50 |
| 300 | 4480 | | |
| 400 | 5973 | 11 | 25 |
| 500 | 7466 | 22 | 50 |
| 600 | 8960 | | |
| 700 | 10453 | 11 | 25 |

| Valencianas Libras. | Efectivos. | | |
|------------------------|------------|-------------|----------|
| | Reales | maravedises | avos 75. |
| 800 | 11946 | 22 | 50 |
| 900 | 13440 | | |
| 1000 | 14933 | 11 | 25 |
| 2000 | 29866 | 22 | 50 |
| 3000 | 44800 | | |
| 4000 | 59733 | 11 | 25 |
| 5000 | 74666 | 22 | 50 |
| 6000 | 89600 | | |
| 7000 | 104533 | 11 | 25 |
| 8000 | 119466 | 22 | 50 |
| 9000 | 134400 | | |
| 10000 | 149333 | 11 | 25 |
| 20000 | 298666 | 22 | 50 |
| 30000 | 448000 | | |
| 40000 | 597333 | 11 | 25 |
| 50000 | 746666 | 22 | 50 |
| 100000 | 1493333 | 11 | 25 |

DE MARAVEDISES Y REALES DE VELLON
EFFECTIVOS DE CASTILLA, Á LIBRAS, SUELDOS Y DI-
NEROS DE MALLOCA.

| Efect. mrs. | Mallorquines. | | Efect. mrs. | Mallorquines. | |
|----------------|---------------|---------------|----------------|---------------|---------------|
| | Suel. | din. av. 476. | | Suel. | din. av. 476. |
| 1 | o | 255 | 18 | o | 9 306 |
| 2 | o | 1 34 | 19 | o | 10 85 |
| 3 | o | 1 289 | 20 | o | 10 340 |
| 4 | o | 2 68 | 21 | o | 11 119 |
| 5 | o | 2 323 | 22 | o | 11 374 |
| 6 | o | 3 102 | 23 | 1 | 153 |
| 7 | o | 3 357 | 24 | 1 | 408 |
| 8 | o | 4 136 | 25 | 1 | 1 187 |
| 9 | o | 4 391 | 26 | 1 | 1 442 |
| 10 | o | 5 170 | 27 | 1 | 2 221 |
| 11 | o | 5 425 | 28 | 1 | 3 |
| 12 | o | 6 204 | 29 | 1 | 3 255 |
| 13 | o | 6 459 | 30 | 1 | 4 34 |
| 14 | o | 7 238 | 31 | 1 | 4 289 |
| 15 | o | 8 17 | 32 | 1 | 5 68 |
| 16 | o | 8 272 | 33 | 1 | 6 323 |
| 17 | o | 9 51 | 34 | 1 | 7 102 |

| Efectivos Reales. | Mallorquinas. | | | |
|----------------------|---------------|---------|---------|----------|
| | Libras | sueudos | dineros | avos 14. |
| 1 | o | 1 | 6 | 3 |
| 2 | o | 3 | | 6 |
| 3 | o | 4 | 6 | 9 |
| 4 | o | 6 | | 12 |
| 5 | o | 7 | 7 | 1 |
| 6 | o | 9 | 1 | 4 |
| 7 | o | 10 | 7 | 7 |
| 8 | o | 12 | 1 | 10 |

| Efectivos Reales. | Mallorquinas. | | | avos | 14. |
|----------------------|---------------|---------|---------|------|-----|
| | Libras | sueldos | dineros | | |
| 9 | 0 | 13 | 7 | 13 | |
| 10 | 0 | 15 | 1 | 2 | |
| 20 | 1 | 10 | 4 | 4 | |
| 30 | 2 | 5 | 6 | 6 | |
| 40 | 3 | | 8 | 8 | |
| 50 | 3 | 15 | 10 | 10 | |
| 60 | 4 | 11 | | 12 | |
| 70 | 5 | 6 | 3 | | |
| 80 | 6 | 1 | 5 | 2 | |
| 90 | 6 | 16 | 7 | 4 | |
| 100 | 7 | 11 | 9 | 2 | |
| 200 | 15 | 3 | 6 | 4 | |
| 300 | 22 | 15 | 3 | 6 | |
| 400 | 30 | 7 | | 8 | |
| 500 | 37 | 18 | 9 | 10 | |
| 600 | 45 | 10 | 6 | 12 | |
| 700 | 53 | 2 | 4 | | |
| 800 | 60 | 14 | 1 | 2 | |
| 900 | 68 | 5 | 10 | 4 | |
| 1000 | 75 | 17 | 7 | 6 | |
| 2000 | 151 | 15 | 2 | 12 | |
| 3000 | 227 | 12 | 10 | 4 | |
| 4000 | 303 | 10 | 5 | 10 | |
| 5000 | 379 | 8 | 1 | 2 | |
| 6000 | 455 | 5 | 8 | 8 | |
| 7000 | 531 | 3 | 4 | | |
| 8000 | 607 | | 11 | 6 | |
| 9000 | 682 | 18 | 6 | 12 | |
| 10000 | 757 | 16 | 2 | 4 | |
| 20000 | 1515 | 12 | 4 | 8 | |
| 30000 | 2273 | 8 | 6 | 12 | |
| 40000 | 3031 | 4 | 9 | 2 | |

DE DINEROS, SUELDOS Y LIBRAS MA-
LLORQUINAS, A REALES Y MARAVEDISES DE VELLON
EFFECTIVOS DE CASTILLA.

| Mallorquines dineros. | Efectivos. | | |
|--------------------------|------------|-------------|----------------|
| | Reales | maravedises | avos 255. |
| 1 | 0 | 1 | 221 |
| 2 | 0 | 3 | 187 |
| 3 | 0 | 5 | 153 |
| 4 | 0 | 7 | 119 |
| 5 | 0 | 9 | 85 |
| 6 | 0 | 11 | 51 |
| 7 | 0 | 13 | 17 |
| 8 | 0 | 14 | 238 |
| 9 | 0 | 16 | 204 |
| 10 | 0 | 18 | 170 |
| 11 | 0 | 20 | 136 |
| 12 | 0 | 22 | 102 |
| Sueldos. | . | | <u>Avos 85</u> |
| 1 | 0 | 22 | 34 |
| 2 | 1 | 10 | 68 |
| 3 | 1 | 33 | 17 |
| 4 | 2 | 21 | 51 |
| 5 | 3 | 10 | |
| 6 | 3 | 32 | 34 |
| 7 | 4 | 20 | 68 |
| 8 | 5 | 9 | 17 |
| 9 | 5 | 31 | 51 |
| 10 | 6 | 20 | |
| 11 | 7 | 8 | 34 |
| 12 | 7 | 30 | 68 |
| 13 | 8 | 19 | 17 |
| 14 | 9 | 7 | 51 |

| Mallorquines sueldos. | Efectivos. | | avos 85. |
|--------------------------|------------|-------------|----------|
| | Reales | maravedises | |
| 15 | 9 | 30 | |
| 16 | 10 | 18 | 34 |
| 17 | 11 | 6 | 68 |
| 18 | 11 | 29 | 17 |
| 19 | 12 | 17 | 51 |
| Libras. | | | |
| 1 | 13 | 6 | |
| 2 | 26 | 12 | |
| 3 | 39 | 18 | |
| 4 | 52 | 24 | |
| 5 | 65 | 30 | |
| 6 | 79 | 2 | |
| 7 | 92 | 8 | |
| 8 | 105 | 14 | |
| 9 | 118 | 20 | |
| 10 | 131 | 26 | |
| 20 | 263 | 18 | |
| 30 | 395 | 10 | |
| 40 | 527 | 2 | |
| 50 | 658 | 28 | |
| 60 | 790 | 20 | |
| 70 | 922 | 12 | |
| 80 | 1054 | 4 | |
| 90 | 1185 | 30 | |
| 100 | 1317 | 22 | |
| 200 | 2635 | 10 | |
| 300 | 3952 | 32 | |
| 400 | 5270 | 20 | |
| 500 | 6588 | 8 | |
| 600 | 7905 | 30 | |
| 700 | 9223 | 18 | |

Mallorquinas
Libras.

Efectivos.

Reales. maravedises.

| Mallorquinas Libras. | Reales. | maravedises. |
|----------------------|---------|--------------|
| 800 | 10541 | 6 |
| 900 | 11858 | 28 |
| 1000 | 13176 | 16 |
| 2000 | 26352 | 32 |
| 3000 | 39529 | 14 |
| 4000 | 52705 | 30 |
| 5000 | 65882 | 12 |
| 6000 | 79058 | 28 |
| 7000 | 92235 | 10 |
| 8000 | 105411 | 26 |
| 9000 | 118588 | 8 |
| 10000 | 131764 | 24 |
| 20000 | 263529 | 14 |
| 30000 | 395294 | 4 |
| 40000 | 527058 | 28 |
| 50000 | 658823 | 18 |
| 100000 | 1317647 | 2 |

224

DE DINEROS Y REALES DE ARDITES DE
CATALUÑA, A (LIBRAS, SUELDOS Y DINEROS DE
ARAGON.

| Catalan. Dineros. | Aragoneses. <i>Diner. avos 7.</i> | | Catalan. Dineros. | Aragoneses. <i>Diner. avos 7.</i> | |
|----------------------|--------------------------------------|---|----------------------|--------------------------------------|---|
| 1 | | 4 | 13 | 7 | 3 |
| 2 | 1 | 1 | 14 | 8 | |
| 3 | 1 | 5 | 15 | 8 | 4 |
| 4 | 2 | 2 | 16 | 9 | 1 |
| 5 | 2 | 6 | 17 | 9 | 5 |
| 6 | 3 | 3 | 18 | 10 | 2 |
| 7 | 4 | | 19 | 10 | 6 |
| 8 | 4 | 4 | 20 | 11 | 3 |
| 9 | 5 | 1 | 21 | 12 | |
| 10 | 5 | 5 | 22 | 12 | 4 |
| 11 | 6 | 2 | 23 | 13 | 1 |
| 12 | 6 | 6 | 24 | 13 | 5 |

| Catalanes. Reales. | Aragonesas. <i>Libras sueldos dineros avos 7.</i> | | | |
|-----------------------|--|----|----|---|
| 1 | 0 | 1 | 2 | 2 |
| 2 | 0 | 2 | 4 | 4 |
| 3 | 0 | 3 | 6 | 6 |
| 4 | 0 | 4 | 9 | 1 |
| 5 | 0 | 5 | 11 | 3 |
| 6 | 0 | 6 | 13 | 5 |
| 7 | 0 | 8 | | |
| 8 | 0 | 9 | 2 | 2 |
| 9 | 0 | 10 | 4 | 4 |
| 10 | 0 | 11 | 6 | 6 |
| 20 | 1 | 2 | 13 | 5 |
| 30 | 1 | 14 | 4 | 4 |
| 40 | 2 | 5 | 11 | 3 |

Catalanes
Reales.Aragonesas.
Libras sueldos dineros avos 7.

| Catalanes Reales. | Libras | sueldos | dineros | avos 7. |
|----------------------|--------|---------|---------|---------|
| 50 | 2 | 17 | 2 | 2 |
| 60 | 3 | 8 | 9 | 1 |
| 70 | 4 | | | |
| 80 | 4 | 11 | 6 | 6 |
| 90 | 5 | 2 | 13 | 5 |
| 100 | 5 | 14 | 4 | 4 |
| 200 | 11 | 8 | 9 | 1 |
| 300 | 17 | 2 | 13 | 5 |
| 400 | 22 | 17 | 2 | 2 |
| 500 | 28 | 11 | 6 | 6 |
| 600 | 34 | 5 | 11 | 3 |
| 700 | 40 | | | |
| 800 | 45 | 14 | 4 | 4 |
| 900 | 51 | 8 | 9 | 1 |
| 1000 | 57 | 2 | 13 | 5 |
| 2000 | 114 | 5 | 11 | 3 |
| 3000 | 171 | 8 | 9 | 1 |
| 4000 | 228 | 11 | 6 | 6 |
| 5000 | 285 | 14 | 4 | 4 |
| 6000 | 342 | 17 | 2 | 2 |
| 7000 | 400 | | | |
| 8000 | 457 | 2 | 13 | 5 |
| 9000 | 514 | 5 | 11 | 3 |
| 10000 | 571 | 8 | 9 | 1 |
| 20000 | 1142 | 17 | 2 | 2 |
| 30000 | 1714 | 5 | 11 | 3 |
| 40000 | 2285 | 14 | 4 | 4 |
| 50000 | 2857 | 2 | 13 | 5 |
| 60000 | 3428 | 11 | 6 | 6 |
| 70000 | 4000 | | | |
| 80000 | 4571 | 8 | 9 | 1 |
| 90000 | 5142 | 17 | 2 | 2 |

DE DINEROS, SUELDOS Y LIBRAS DE ARAGÓN, Á LIBRAS SUELDOS Y DINEROS DE CATALUÑA.

| Aragone. Dineros. | Catalanes. Suel. din. av. 16 | Aragone. Dineros. | Catalanes. Suel. din. av. 16. |
|----------------------|---------------------------------|----------------------|----------------------------------|
| 1 | 0 1 5 | 9 | 11 13 |
| 2 | 0 2 10 | 10 | 1 1 2 |
| 3 | 0 3 15 | 11 | 1 2 7 |
| 4 | 0 5 4 | 12 | 1 3 12 |
| 5 | 0 6 9 | 13 | 1 5 1 |
| 6 | 0 7 14 | 14 | 1 6 6 |
| 7 | 0 9 3 | 15 | 1 7 11 |
| 8 | 0 10 8 | 16 | 1 9 |

| Aragone. Sueldos. | Catalanes. Lib. suel. din. | Aragone. Sueldos. | Catalanes. Lib. suel. din. |
|----------------------|-------------------------------|----------------------|-------------------------------|
| 1 | 0 1 9 | 11 | 0 19 3 |
| 2 | 0 3 6 | 12 | 1 1 |
| 3 | 0 5 3 | 13 | 1 2 9 |
| 4 | 0 7 | 14 | 1 4 6 |
| 5 | 0 8 9 | 15 | 1 6 3 |
| 6 | 0 10 6 | 16 | 1 8 |
| 7 | 0 12 3 | 17 | 1 9 9 |
| 8 | 0 14 | 18 | 1 11 6 |
| 9 | 0 15 9 | 19 | 1 13 3 |
| 10 | 0 17 6 | | |

| Aragonesas Libras. | Catalanas. Libras sueldos. | Aragonesas Libras. | Catalanas. Libras. |
|-----------------------|-------------------------------|-----------------------|-----------------------|
| 1 | 1 15 | 400 | 700 |
| 2 | 3 10 | 500 | 875 |
| 3 | 5 5 | 600 | 1050 |
| 4 | 7 | 700 | 1225 |
| 5 | 8 15 | 800 | 1400 |
| 6 | 10 10 | 900 | 1575 |
| 7 | 12 5 | 1000 | 1750 |
| 8 | 14 | 2000 | 3500 |
| 9 | 15 15 | 3000 | 5250 |
| 10 | 17 10 | 4000 | 7000 |
| 20 | 35 | 5000 | 8750 |
| 30 | 52 10 | 6000 | 10500 |
| 40 | 70 | 7000 | 12250 |
| 50 | 87 10 | 8000 | 14000 |
| 60 | 105 | 9000 | 15750 |
| 70 | 122 10 | 10000 | 17500 |
| 80 | 140 | 20000 | 35000 |
| 90 | 157 10 | 30000 | 52500 |
| 100 | 175 | 40000 | 70000 |
| 200 | 350 | 50000 | 87500 |
| 300 | 525 | 100000 | 175000 |

300
40000
50000
60000
70000
80000
90000

DE DINEROS Y REALES DE ARDITES DE
 CATALUÑA, A LIBRAS, SUELDOS Y DINEROS DE
 VALENCIA.

| Catalanes Dineros. | Valencianos. Suel. din. av. 7. | | Catalanes Dineros. | Valencianos. Suel. din. av. 7. | |
|-----------------------|-----------------------------------|-----|-----------------------|-----------------------------------|------|
| 1 | 0 | 0 5 | 13 | 0 | 9 2 |
| 2 | 0 | 1 3 | 14 | 0 | 10 |
| 3 | 0 | 2 1 | 15 | 0 | 10 5 |
| 4 | 0 | 2 6 | 16 | 0 | 11 3 |
| 5 | 0 | 3 4 | 17 | I | 1 1 |
| 6 | 0 | 4 2 | 18 | I | 1 6 |
| 7 | 0 | 5 | 19 | I | 1 4 |
| 8 | 0 | 5 5 | 20 | I | 2 2 |
| 9 | 0 | 6 3 | 21 | I | 3 |
| 10 | 0 | 7 1 | 22 | I | 3 5 |
| 11 | 0 | 7 6 | 23 | I | 4 3 |
| 12 | 0 | 8 4 | 24 | I | 5 1 |

| Catalanes Reales. | Valencianas. | | | |
|----------------------|--------------|---------|---------|---------|
| | Libras | sueldos | dineros | avos 7. |
| 1 | 0 | 1 | 5 | 1 |
| 2 | 0 | 2 | 10 | 2 |
| 3 | 0 | 4 | 3 | 3 |
| 4 | 0 | 5 | 8 | 4 |
| 5 | 0 | 7 | 1 | 5 |
| 6 | 0 | 8 | 6 | 6 |
| 7 | 0 | 10 | | 3 |
| 8 | 0 | 11 | 5 | 6 |
| 9 | 0 | 12 | 10 | 2 |
| 10 | 0 | 14 | 4 | 4 |
| 20 | 1 | 8 | 6 | 6 |
| 30 | 2 | 2 | 9 | 1 |
| 40 | 2 | 17 | | |

Catalanes

Valencianas.

111

| Reales. | Libras | sueldos | dineros | avos | 7. |
|---------|--------|---------|---------|------|----|
| 50 | 3 | 11 | 5 | 1 | |
| 60 | 4 | 5 | 8 | 4 | |
| 70 | 5 | | | | |
| 80 | 5 | 14 | 3 | 3 | |
| 90 | 6 | 8 | 6 | 6 | |
| 100 | 7 | 2 | 10 | 2 | |
| 200 | 14 | 5 | 8 | 4 | |
| 300 | 21 | 8 | 6 | 6 | |
| 400 | 28 | 11 | 5 | 1 | |
| 500 | 35 | 14 | 3 | 3 | |
| 600 | 42 | 17 | 1 | 5 | |
| 700 | 50 | | | | |
| 800 | 57 | 2 | 10 | 2 | |
| 900 | 64 | 5 | 8 | 4 | |
| 1000 | 71 | 8 | 6 | 6 | |
| 2000 | 142 | 17 | 1 | 5 | |
| 3000 | 214 | 5 | 8 | 4 | |
| 4000 | 285 | 14 | 3 | 3 | |
| 5000 | 357 | 2 | 10 | 2 | |
| 6000 | 428 | 11 | 5 | 1 | |
| 7000 | 500 | | | | |
| 8000 | 571 | 8 | 6 | 6 | |
| 9000 | 642 | 17 | 1 | 5 | |
| 10000 | 714 | 5 | 8 | 4 | |
| 20000 | 1428 | 11 | 5 | 1 | |
| 30000 | 2142 | 17 | 1 | 5 | |
| 40000 | 2857 | 2 | 10 | 2 | |
| 50000 | 3571 | 8 | 6 | 6 | |
| 60000 | 4285 | 14 | 3 | 3 | |
| 70000 | 5000 | | | | |
| 80000 | 5714 | 5 | 8 | 4 | |
| 90000 | 6428 | 11 | 5 | 1 | |

230

DE DINEROS, SUELDOS Y LIBRAS DE VA-
LENCIA, Á LIBRAS SUELDOS Y DINEROS DE
CATALUÑA.

| Valencianos Dineros. | Sueldos | Catalanes. dineros | avos | 5. |
|-------------------------|---------|-----------------------|------|----|
| 1 | 0 | 1 | 2 | |
| 2 | 0 | 2 | 4 | |
| 3 | 0 | 4 | 1 | |
| 4 | 0 | 5 | 3 | |
| 5 | 0 | 7 | | |
| 6 | 0 | 8 | 2 | |
| 7 | 0 | 9 | 4 | |
| 8 | 0 | 11 | 1 | |
| 9 | 1 | | 3 | |
| 10 | 1 | 2 | | |
| 11 | 1 | 3 | 2 | |
| 12 | 1 | 4 | 4 | |
| Sueldos. | | | | |
| 1 | 1 | 4 | 4 | |
| 2 | 2 | 9 | 3 | |
| 3 | 4 | 2 | 2 | |
| 4 | 5 | 7 | 1 | |
| 5 | 7 | | | |
| 6 | 8 | 4 | 4 | |
| 7 | 9 | 9 | 3 | |
| 8 | 11 | 2 | 2 | |
| 9 | 12 | 7 | | 3 |
| 10 | 14 | | | 6 |
| 11 | 15 | 4 | 2 | 2 |
| 12 | 16 | 9 | 4 | 4 |
| 13 | 18 | 2 | 6 | 6 |
| 14 | 19 | 7 | 9 | 1 |

*31

| Valencianos Sueldos. | Catalanas. | | | |
|-------------------------|------------|---------|---------|---------|
| | Libras | sueldos | dineros | avos 5. |
| 15 | 1 | 1 | | |
| 16 | 1 | 2 | 4 | 4 |
| 17 | 1 | 4 | 9 | 3 |
| 18 | 1 | 5 | 2 | 2 |
| 19 | 1 | 6 | 7 | 1 |

| Valencianas Libras. | Catalanas. Libras suel. | Valencianas Libras. | Catalanas. Libras. |
|------------------------|----------------------------|------------------------|-----------------------|
| 1 | 1 8 | 400 | 560 |
| 2 | 2 16 | 500 | 700 |
| 3 | 4 4 | 600 | 840 |
| 4 | 5 12 | 700 | 980 |
| 5 | 7 | 800 | 1120 |
| 6 | 8 8 | 900 | 1260 |
| 7 | 9 16 | 1000 | 1400 |
| 8 | 11 4 | 2000 | 2800 |
| 9 | 12 12 | 3000 | 4200 |
| 10 | 14 | 4000 | 5600 |
| 20 | 28 | 5000 | 7000 |
| 30 | 42 | 6000 | 8400 |
| 40 | 56 | 7000 | 9800 |
| 50 | 70 | 8000 | 11200 |
| 60 | 84 | 9000 | 12600 |
| 70 | 98 | 10000 | 14000 |
| 80 | 112 | 20000 | 28000 |
| 3000 | 126 | 30000 | 42000 |
| 40000 | 140 | 40000 | 56000 |
| 50000 | 280 | 50000 | 70000 |
| 60000 | 420 | 100000 | 140000 |
| 70000 | | | |
| 80000 | | | |
| 90000 | | | |

DE DINEROS Y REALES DE ARDITES DE
CATALUÑA, A LIBRAS, SUELDOS Y DINEROS DE
MALLORCA.

| Catalanes Dineros. | Mallorquines. Suel. din. av. 21 | Catalanes Dineros. | Mallorquines. Suel. din. av. 21 |
|-----------------------|------------------------------------|-----------------------|------------------------------------|
| 1 | 0 0 12 | 13 | 10 11 |
| 2 | 0 1 13 | 14 | 11 7 |
| 3 | 0 2 9 | 15 | 1 3 |
| 4 | 0 3 5 | 16 | 1 20 |
| 5 | 0 4 1 | 17 | 1 1 16 |
| 6 | 0 4 18 | 18 | 1 2 12 |
| 7 | 0 5 14 | 19 | 1 3 8 |
| 8 | 0 6 10 | 20 | 1 4 4 |
| 9 | 0 7 6 | 21 | 1 5 |
| 10 | 0 8 2 | 22 | 1 5 17 |
| 11 | 0 8 19 | 23 | 1 6 13 |
| 12 | 0 9 15 | 24 | 1 7 9 |

| Catalanes Reales. | Mallorquinas. | | | |
|----------------------|---------------|----------|---------|---------|
| | Libras | suealdos | dineros | avos 7. |
| 1 | 0 | 1 | 7 | 3 |
| 2 | 0 | 3 | 2 | 6 |
| 3 | 0 | 4 | 10 | 2 |
| 4 | 0 | 6 | 5 | 5 |
| 5 | 0 | 8 | 1 | 1 |
| 6 | 0 | 9 | 8 | 4 |
| 7 | 0 | 11 | 4 | |
| 8 | 0 | 12 | 11 | 3 |
| 9 | 0 | 14 | 6 | 6 |
| 10 | 0 | 16 | 2 | 2 |
| 20 | 1 | 12 | 4 | 4 |
| 30 | 2 | 8 | 6 | 6 |
| 40 | 3 | 4 | 9 | 1 |

Catalanes

Mallorquinas.

| Reales. | Libras | sueldos | dineros | avos | 7. |
|---------|--------|---------|---------|------|----|
| 50 | 4 | | 11 | 3 | |
| 60 | 4 | 17 | 11 | 5 | |
| 70 | 5 | 13 | 4 | | |
| 80 | 6 | 9 | 6 | 2 | |
| 90 | 7 | 5 | 8 | 4 | |
| 100 | 8 | 1 | 10 | 6 | |
| 200 | 16 | 3 | 9 | 5 | |
| 300 | 24 | 5 | 8 | 4 | |
| 400 | 32 | 7 | 7 | 3 | |
| 500 | 40 | 9 | 6 | 2 | |
| 600 | 48 | 11 | 5 | 1 | |
| 700 | 56 | 13 | 4 | | |
| 800 | 64 | 15 | 2 | 6 | |
| 900 | 72 | 17 | 1 | 5 | |
| 1000 | 80 | 19 | | 4 | |
| 2000 | 161 | 18 | 1 | 1 | |
| 3000 | 242 | 17 | 1 | 5 | |
| 4000 | 323 | 16 | 2 | 2 | |
| 5000 | 404 | 15 | 2 | 6 | |
| 6000 | 485 | 14 | 3 | 3 | |
| 7000 | 566 | 13 | 4 | | |
| 8000 | 647 | 12 | 4 | 4 | |
| 9000 | 728 | 11 | 5 | 1 | |
| 10000 | 809 | 10 | 5 | 5 | |
| 20000 | 1619 | | 11 | 3 | |
| 30000 | 2428 | 11 | 5 | 1 | |
| 40000 | 3238 | 1 | 10 | 6 | |
| 50000 | 4047 | 12 | 4 | 4 | |
| 60000 | 4857 | 2 | 10 | 2 | |
| 70000 | 5666 | 13 | 4 | | |
| 80000 | 6476 | 3 | 9 | 5 | |
| 90000 | 7285 | 14 | 3 | 3 | |

DE DINEROS, SUELDOS Y LIBRAS MALLOR-
QUINAS Á LIBRAS, SUELDOS Y DINEROS CATALANES.

| Mallorquines | Catalanes. | | |
|-----------------|------------|---------|----------|
| Dineros. | Sueldos | dineros | avos 17. |
| 1 | 0 | 1 | 4 |
| 2 | 0 | 2 | 8 |
| 3 | 0 | 3 | 12 |
| 4 | 0 | 4 | 16 |
| 5 | 0 | 6 | 3 |
| 6 | 0 | 7 | 7 |
| 7 | 0 | 8 | 11 |
| 8 | 0 | 9 | 15 |
| 9 | 0 | 11 | 2 |
| 10 | 1 | | 6 |
| 11 | 1 | 1 | 10 |
| 12 | 1 | 2 | 14 |
| Sueldos. | | | |
| 1 | 1 | 2 | 14 |
| 2 | 2 | 5 | 11 |
| 3 | 3 | 8 | 8 |
| 4 | 4 | 11 | 5 |
| 5 | 6 | 2 | 2 |
| 6 | 7 | 4 | 16 |
| 7 | 8 | 7 | 13 |
| 8 | 9 | 10 | 10 |
| 9 | 11 | 1 | 7 |
| 10 | 12 | 4 | 4 |
| 11 | 13 | 7 | 1 |
| 12 | 14 | 9 | 15 |
| 13 | 16 | | 12 |
| 14 | 17 | 3 | 9 |

| 235 Mallorquines | | Catalanes. | | | |
|---------------------|--------|------------|---------|------|-----|
| Sueldos. | Libras | sueldos | dineros | avos | 17. |
| 15 | 0 | 18 | 6 | | 6 |
| 16 | 0 | 19 | 9 | | 3 |
| 17 | 1 | 1 | | | |
| 18 | 1 | 2 | 2 | | 14 |
| 19 | 1 | 3 | 5 | | 11 |
| Libras. | | | | | |
| 1 | 1 | 4 | 8 | | 8 |
| 2 | 2 | 9 | 4 | | 16 |
| 3 | 3 | 14 | 1 | | 7 |
| 4 | 4 | 18 | 9 | | 15 |
| 5 | 6 | 3 | 6 | | 6 |
| 6 | 7 | 8 | 2 | | 14 |
| 7 | 8 | 12 | 11 | | 5 |
| 8 | 9 | 17 | 7 | | 13 |
| 9 | 11 | 2 | 4 | | 4 |
| 10 | 12 | 7 | | | 12 |
| 20 | 24 | 14 | 1 | | 7 |
| 30 | 37 | 1 | 2 | | 2 |
| 40 | 49 | 8 | 2 | | 14 |
| 50 | 61 | 15 | 9 | | 9 |
| 60 | 74 | 2 | 4 | | 4 |
| 70 | 86 | 9 | 4 | | 16 |
| 80 | 98 | 16 | 5 | | 11 |
| 90 | 111 | 3 | 6 | | 6 |
| 100 | 223 | 10 | 7 | | 1 |
| 200 | 247 | 1 | 2 | | 2 |
| 300 | 370 | 11 | 9 | | 3 |
| 400 | 494 | 2 | 4 | | 4 |
| 500 | 617 | 12 | 11 | | 5 |
| 600 | 741 | 3 | 6 | | 6 |
| 700 | 864 | 14 | 1 | | 7 |

| Mallorquinas Libras. | Catalanas. | | | |
|-------------------------|------------|---------|---------|----------|
| | Libras | sueldos | dineros | avos 17. |
| 800 | 988 | 4 | 8 | 8 |
| 900 | 1111 | 15 | 3 | 9 |
| 1000 | 1235 | 5 | 10 | 10 |
| 2000 | 2470 | 11 | 9 | 3 |
| 3000 | 3705 | 17 | 7 | 13 |
| 4000 | 4941 | 3 | 6 | 6 |
| 5000 | 6176 | 9 | 4 | 16 |
| 6000 | 7411 | 15 | 3 | 9 |
| 7000 | 8647 | 1 | 2 | 2 |
| 8000 | 9882 | 7 | | 12 |
| 9000 | 11117 | 12 | 11 | 5 |
| 10000 | 12352 | 18 | 9 | 15 |
| 20000 | 24705 | 17 | 7 | 13 |
| 30000 | 38058 | 16 | 5 | 11 |
| 40000 | 49411 | 15 | 3 | 9 |
| 50000 | 61764 | 14 | 1 | 7 |
| 100000 | 123529 | 8 | 2 | 14 |

NAVARRA.

ESPECIES DE MONEDA QUE CORREN EN
ESTA PROVINCIA, Y SU VALOR EN REALES Y MARA-
VEDISES DE VELLON DE CASTILLA, Y EN MARA-
VEDISES DEL MISMO NAVARRA.

| | Vn. de Castilla. Reales ms. av. 9. | Navarra. Marave. |
|---|---------------------------------------|---------------------|
| Ducado de plata fuerte. | 22 | 420 |
| Peso (que son 8 reales pla- ta vieja). | 15 2 | 288 |
| Peseta ó 2 rs. plata fuerte. | 4 | 76 |
| Real de plata fuerte. | 2 | 38 |
| Suelto ó real de vellon. | 1 | 19 |
| Real de plata vieja ó de 16 cuartos. | 1 30 | 36 |
| Tarja. | 14 2 | 8 |
| Gros. | 10 6 | 6 |
| Ochavo. | 3 5 | 2 |
| Maravedis. | 1 7 | 1 |
| Cornado. | 8 | $\frac{1}{2}$ |

NOTA.

En Navarra no corre la moneda de calderilla ó vellon de Castilla, sino la de maravedises y cornados provinciales, que son las únicas efectivas, pues las demas son imaginarias. La reduccion de estas son las de Castilla y Cataluña, ya consta en sus

238

respectivos lugares, bien sea por reales de vellón página 136, ó bien por pesos pág. 47, ó reales plata vieja página 40. En cuyo concepto se pondrá á continuación la reduccion que falta, á saber:

DE CORNADOS Y MARAVEDISES DE NAVARRA, A REALES Y MARAVEDISES DE CASTILLA.

| Cornados. | | Reales maravedises avos 9. | | |
|---------------------|---------------------|----------------------------|----|---|
| 1 | | 0 | 0 | 8 |
| 2 | | 0 | 1 | 7 |
| Maravedises. | | | | |
| 1 | igual á 2 cornados. | 0 | 1 | 7 |
| 2 | | 0 | 3 | 5 |
| 3 | | 0 | 5 | 3 |
| 4 | | 0 | 7 | 1 |
| 5 | | 0 | 8 | 8 |
| 6 | | 0 | 10 | 6 |
| 7 | | 0 | 12 | 4 |
| 8 | | 0 | 14 | 2 |
| 9 | | 0 | 16 | |
| 10 | | 0 | 17 | 7 |
| 11 | | 0 | 19 | 5 |
| 12 | | 0 | 21 | 3 |
| 13 | | 0 | 23 | 1 |
| 14 | | 0 | 24 | 8 |
| 15 | | 0 | 26 | 6 |
| 16 | | 0 | 28 | 4 |
| 17 | | 0 | 30 | 2 |
| 18 | | 0 | 32 | |
| 19 | | 0 | 33 | 7 |
| 20 | | 1 | 1 | 5 |
| 21 | | 1 | 3 | 3 |

239

Maravedises.

Reales maravedises avos 9.

| | | | | |
|----|----------------------------|---|----|---|
| 22 | | I | 5 | 1 |
| 23 | | I | 6 | 8 |
| 24 | | I | 8 | 6 |
| 25 | | I | 10 | 4 |
| 26 | | I | 12 | 2 |
| 27 | | I | 14 | |
| 28 | | I | 15 | 7 |
| 29 | | I | 17 | 5 |
| 30 | | I | 19 | 3 |
| 31 | | I | 21 | 1 |
| 32 | | I | 22 | 8 |
| 33 | | I | 24 | 6 |
| 34 | | I | 26 | 4 |
| 35 | | I | 28 | 2 |
| 36 | 6 sea real de plata vieja. | I | 30 | |

VALOR DE VARIAS MONEDAS DE FRANCIA,
 CUYA CIRCULACION ESTÁ AUTORIZADA POR AHORA EN
 ESPAÑA EN VIRTUD DEL REAL DECRETO DE 3
 DE SETIEMBRE DE 1812.

MONEDAS DE ORO.

| | Efectivos. | |
|------------------------------------|------------|------|
| | Reales | mrs. |
| Doble Luis de 48 libras tornesas.. | 177 | 28 |
| Luis sencillo de 24 idém. | 88 | 30 |
| Napoleon de 40 francos. | 150 | |
| Napoleon de 20 id. | 75 | |

MONEDAS DE PLATA.

| | | |
|---|----|----|
| Un cuarto de franco. | 0 | 30 |
| Medio idem. | 1 | 28 |
| Un franco. | 3 | 24 |
| Dos idem. | 7 | 16 |
| Cinco idem. | 18 | 24 |
| Pieza de una libra y diez sueldos torneses. | 5 | 18 |
| Idem de tres libras tornesas. | 11 | 2 |
| Escudo de 6 libras tornesas. | 22 | 6 |

VALOR DE LAS GUINEAS
 inglesas, cuya circulacion está au-
 torizada interinamente en España,
 por Real decreto de 13 de
 Junio de 1813.

| | | |
|------------------|----|----|
| Una guinea. | 93 | 22 |
|------------------|----|----|

TABLA DE LAS MONEDAS, EN QUE SE
TIENEN LAS CUENTAS EN VARIOS PAISES, Y SU COR-
RESPONDENCIA Á REALES VELLON MONEDA

CASTELLANA.

| | | <u>Reales mrs.</u> |
|-------------------------|--------------------------------|--------------------|
| <i>Aix-la-Chapelle</i> | Un Rthlr de especie de | |
| | 72 marcos. | 16 13 |
| | Un Rthlr corriente de 6 | |
| | escal. 9 flor. ó 54 marcos. 12 | 10 |
| <i>Amsterdam.....</i> | Una libra de 6 florines, | |
| | 20 escalines ó 240 grue- | |
| | sos banco. | 52 29 |
| | Un Rixdaler de 50 sueldos | |
| | ó 100 gruesos banco. . . | 21 27 |
| | Un florin de 20 sueldos, | |
| | 40 gruesos ó 320 di- | |
| | neros banco. | 8 27 |
| | Una libra de 6 florines, | |
| | 20 escalines ó 240 grue- | |
| sos corrientes. | 50 2 | |
| <i>Aragon.....</i> | Un Rixdaler de 50 sueldos | |
| | ó 100 gruesos corrientes. 20 | 28 |
| | Un florin de 20 sueldos, | |
| | 40 gruesos ó 320 dine- | |
| | ros corrientes. | 8 12 |
| <i>Aragon.....</i> | Una Libra Jaquesa de 10 | |
| | reales, 20 sueldos ó | |
| | 240 dineros. | 18 28 |

| | | | |
|----------------------|--|----|----|
| | Una Libra de 30 gruesos de banco. | 18 | 29 |
| <i>Berlin</i> | Un Reichsthaler de 24 gruesos en Federicos de oro. | 15 | 22 |
| | Un Reichsthaler de 24 gruesos en moneda de plata. | 14 | 24 |
| | Una Libra de 18 batzes ó 20 sueldos de ley de 1744. | 6 | 14 |
| <i>Berna</i> | Una libra de 10 batzes ó 20 sueldos corrientes. | 5 | 16 |
| | Un Escudo de 85 bolognini de cambio. | 18 | 17 |
| <i>Bolonia</i> | Una Lira de 2 paoli ó 20 soldi, ó bolognini de cambio. | 4 | 12 |
| | Una Libra de 2 paoli ó 20 soldi, ó bolognini corrientes. | 4 | 7 |
| | Un Escudo de 93 crazie, moneda de cambio. | 22 | 7 |
| <i>Bolsano</i> | Un Thaler de 1½ florines ó 90 crazie, idem. | 21 | 16 |
| | Un Thaler de 1½ florines ó 90 crazie, moneta lunga. | 15 | 9 |
| | Un Florin de 60 crazie, idem. | 10 | 6 |
| | Un Florin de 60 crazie, moneta di feria. | 9 | 23 |
| | Un Reichthaler de 72 gruesos en Federicos de oro. | 15 | 28 |
| <i>Bremen</i> | | | |

| | | | |
|------------------------|--|----|----|
| | Un Reichsthaler de 72 gruesos, en moneda corriente. | 14 | 11 |
| Bremen | Una Libra de 30 gruesos de banco. | 18 | 29 |
| | Un Reichsthaler de 24 gruesos en Medeficos de oro. | 15 | 22 |
| Breslao | Un Reichsthaler de 24 gruesos en moneda de plata. | 14 | 14 |
| | Un Reichsthaler de 24 buenos gruesos en Carmona de oro. | 15 | 32 |
| Brunsvick | Un Reichsthaler de 24 buenos gruesos en moneda corriente. | 15 | 4 |
| | Una Libra de 20 escalines + 120 sueldos ó 240 gruesos de cambio. | 50 | 14 |
| | Un Rixdaler de 8 escalines, 48 sueldos ó 96 gruesos, idem. | 20 | 5 |
| | Un Florin de 20 sueldos, 40 gruesos ó 320 dineros, idem. | 8 | 14 |
| Bruselas | Una Libra de 20 escalines + 120 sueldos ó 240 gruesos, corrientes. | 43 | 16 |
| | Un Rixdaler de 8 escalines 48 sueldos ó 96 gruesos, idem. | 17 | 10 |
| | Un Florin de 20 sueldos, 40 gruesos ó 320 dineros, idem. | 7 | 6 |

| | | | | |
|---|------------------------|--|--------------------------|-----|
| <i>Canarias</i> | } | Un real corriente de 8 | | |
| | | cuartos corrientes. | 1 | 17½ |
| <i>Cassel</i> | } | Un Thaler de 32 albus | | |
| | | de Hess. | 15 | 3 |
| <i>Cerdeña</i> | } | Una Lira de 20 soldi ó | | |
| | | 240 denari di Sarde- na. | 4 | 19 |
| <i>China</i> | } | Un Lyango ó Tael de 10 | | |
| | | mar ó 1000 condori- nos. | 34 | |
| <i>Colonia</i> | } | Un Thaler de 1½ florines | | |
| | | ó 90 kreitzers de es- pecie. | 12 | 28 |
| | } | Un Thaler de 1½ florines | | |
| | | ó 90 kreitzers corrien- tes. | 12 | 15 |
| <i>Copenhague</i> | } | Un Riksdaler de 6 marcos | | |
| | | ó 96 skilines corrientes. | 17 | 19 |
| | } | Un Riksdaler especie de | | |
| | | la fabricacion de 1776. | 21 | 19 |
| <i>Curazao</i> | } | Un Peso corriente de 8 | | |
| | | reales ó 48 sueldos. . . | 17 | 4 |
| <i>Danzig</i> | } | Un Florin de 30 gruesos. | 3 | 19 |
| | | Una Libra de 20 chilines | | |
| <i>Dubling</i> | } | ó 240 penis corrientes | | |
| | | de Irlanda. | 88 | 10 |
| | } | Una libra flamenca de 6 | | |
| | | florines ó 20 escalines. | 28 | 9 |
| | } | Un escudo de 3 libras tor- nesas ó 8 escalines. . . | 11 | 12 |
| <i>Dunkerque y</i> <i>Lila</i> | | } | Un Florin de 20 placas ó | |
| | sueldos, ó 40 gruesos. | | 4 | 26 |
| | } | Una Libra tornesa de 20 | | |
| | | sueldos ó 240 dineros. | 3 | 27 |

| | | | |
|-------------------------------------|---|----|------------------|
| | Un Rosenoble de 4 $\frac{1}{2}$ ryksdalers de especie. | 99 | 19 |
| | Un Ryksdaler de 48 sueldos de especie. | 20 | 33 |
| <i>Elseneur.....</i> | Un Ryksdaler de 48 sueldos coronas. | 18 | 22 |
| | Un Ryksdaler de 48 sueldos corrientes de Dinamarca. | 17 | 18 |
| | Un Doblón de 32 reales de plata antiguos. | 60 | 8 |
| <i>España.....</i> | Un Ducado de cambio de 375 maravedises de plata. | 20 | 25 $\frac{1}{2}$ |
| | Un Peso de 8 reales 6 128 cuartos. | 15 | 2 |
| | Un Real de plata de 16 cuartos. | 1 | 30 |
| | Un Dollar ó peso desde Mayo de 1789. | 20 | 17 |
| <i>Estados Unidos de América...</i> | Un Dime ó décimo de peso, idem. | 2 | 1 $\frac{1}{2}$ |
| | Un Cent ó centésimo de peso, idem. | | 7 |
| | Un Mil ó milésimo de peso, idem. | | $\frac{3}{4}$ |
| | Un Escudo de oro de 7 $\frac{1}{2}$ lire ó 90 crazie. | 24 | 11 |
| <i>Florenzia.....</i> | Un Ducato de 7 lire, 140 soldi ó 1680 denari. | 22 | 29 |
| | Un Pezza de 5 $\frac{1}{4}$ lire 115 soldi, moneta buona. | 18 | 25 |
| | Un Lira de 1 $\frac{1}{2}$ paoli, 12 crazie ó 20 soldi, idem. | 3 | 9 |

| | | | | |
|---|---|---|----|------|
| <i>Francia.....</i> | } | Un Escudo de 3 libras, | | |
| | | 60 sueldos ó 720 dine- ros torneses. | 11 | 5r19 |
| | } | Una Libra de 20 sueldos | | |
| | | ó 240 dineros torneses. 3 | 24 | 46 |
| <i>Francfort so- bre el Meín...</i> | } | Un Thaler de 90 kreitzers | | |
| | | de cambio. | 14 | 16 |
| | | Un Thaler de 1½ flori- nes ó 90 kreitzers de | | |
| | | convencion. | 15 | 10 |
| | | Un Thaler de 90 kreit- zers en luses de oro. . . | 15 | 28 |
| <i>Genova.....</i> | } | Un Escudo de oro marche | | |
| | | fouri di banco. | 34 | 30 |
| | | Un Escudo de argento de | | |
| | | 174½ soldi, idem. | 28 | 17 |
| | | Un Pezza de banco de 5 | | |
| | | lire, di permesso. . . . | 20 | 16 |
| | } | Un Pezza de 5½ lire ó 115 | | |
| | | soldi fouri di banco. . . | 18 | 29 |
| | | Un Escudo de cambio de | | |
| | | 4½ lira ó 92 soldi, idem. 15 | | |
| | } | Un Lira de 20 soldi ó 240 | | |
| | | denari, idem. | 3 | 19 |
| | | Un Escudo de 30 libras, | | |
| <i>Ginebra.....</i> | } | 60 sueldos ó 126 suel- dos de Ginebra. | 19 | 15 |
| | | Un Florin de 20 sueldos | | |
| <i>Hamburgo.....</i> | } | de Ginebra. | 1 | 28 |
| | | Un Reicsthaler de 3 mar- cos ó 48 sueldos ban- co. | 21 | 23 |
| | | Un Reichsthaler de 3 mar- cos ó 48 sueldos cor- rientes. | 17 | 17 |

| | | | |
|-------------------------|----------------------------------|----|----|
| | Un Thaler de 2 marcos ó | | |
| | 632 sueldos, idem. | 14 | 15 |
| Hamburgo | Un marco de 16 sueldos | | |
| | ó 192 dineros. | 5 | 24 |
| | Un Marco de 16 sueldos | | |
| | ó 32 gruesos, idem. | 7 | 8 |
| | Un Reichsthaler de 36 ma- | | |
| | riengroschen corrientes. | 16 | 15 |
| Hanover | Un Reichsthaler de 36 ma- | | |
| | riengroschen en Jorges | | |
| | de oro. | 15 | 32 |
| | Un Reichsthaler de 2 flo- | | |
| | rines ó 120 kreitzers | | |
| | de constitucion. | 21 | 31 |
| | Un Thaler de 1½ florines | | |
| | ó 90 kreitzers, idem. | 16 | 15 |
| | Un Florin de 60 kreitzers | | |
| Imperio de | de constitucion. | 10 | 32 |
| Alemania | Un Reichsthaler de 2 flo- | | |
| | rines ó 120 kreitzers | | |
| | de convencion. | 19 | 3 |
| | Un Thaler de 1½ florines | | |
| | ó 90 kreitzers, idem. | 14 | 11 |
| | Un Florin de 60 kreit- | | |
| | zers, idem. | 9 | 18 |
| | Un Thaler de 24 buenos | | |
| | gruesos corrientes de | | |
| Konigsberg | Prusia. | 14 | 14 |
| | Un Florin de 30 gruesos | | |
| | corrientes de Prusia. | 4 | 27 |
| | Un Thaler de 24 buenos | | |
| | gruesos corrientes de | | |
| Leipzig | Saxonia. | 15 | 8 |
| | Un Thaler de 24 buenos | | |
| | gruesos en lises de oro. | 15 | 24 |

| | | | |
|----------------------|-----------------------------------|----|----|
| | Un Patacon de 4 florines, | | |
| | 8 escalines ó 80 sueldos. | 20 | 9 |
| <i>Lieja</i> | Un Florin de 2 escalines | | |
| | ó 20 sueldos..... | 5 | 4 |
| | Un Pezza de 8 reali ó 6 | | |
| | lire, moneta lunga.... | 18 | 25 |
| | Un Lira de 12 crazie ó | | |
| <i>Liorna</i> | 20 sueldos, idem.... | 3 | 4 |
| | Un Lira de 1½ paoli ó | | |
| | 20 sueldos; moneta | | |
| | buona..... | 3 | 9 |
| | Un Milreis de 10 tostones ó | | |
| | 1000 reis..... | 26 | 32 |
| <i>Lisboa</i> | Un Cruzado velho de | | |
| | 400 reis..... | 10 | 26 |
| <i>Londres</i> | Una Libra esterlina de | | |
| | 20 chelines..... | 95 | 22 |
| | Un Reichsthaler de 3 marcos | | |
| | ó 48 sueldos corrientes.. | 17 | 16 |
| <i>Lubeck</i> | Un Marco de 16 sueldos | | |
| | ó 192 dineros..... | 5 | 27 |
| | Un escudo de oro de 7½ | | |
| | lire ó 150 soldi di lira. | 22 | 6 |
| <i>Lucca</i> | Un Ducato della Seta de | | |
| | 138 $\frac{3}{4}$ soldi di lira.. | 23 | 14 |
| | Un Lira de 20 soldi cor- | | |
| | renti di Lucca..... | 2 | 33 |
| <i>Madras</i> | Un Pagoda de 36 fanoi- | | |
| | nos..... | 39 | |
| | Un Rupia de 10 fanoinos. | 9 | 11 |
| <i>Malta</i> | Un Escudo de 12 tari de | | |
| | plata..... | 16 | 8 |
| | Un Escudo de 12 tari de | | |
| | cobre..... | 10 | 28 |

| | | | |
|------------------------|---|--|--------|
| | | | 289 |
| <i>Mexico</i> | } | Un peso de 8 reales de plata Mexicanos..... | 20 5 |
| | | Un Escudo imperiale de 117 soldi correnti.... | 24 21 |
| | } | Un Escudo corrente de 115 soldi correnti.... | 17 11 |
| <i>Milan</i> | | Cinco Lire ó 100 soldi imperiali..... | 21 |
| | } | Cinco Lire ó 100 soldi correnti..... | 15 |
| <i>Módena</i> | | Un Lira de 20 soldi ó 240 denari correnti..... | 1 16 |
| <i>Munich</i> | } | Un Thaler de 1½ florines ó 90 kreitzers..... | 13 |
| <i>Nancy</i> | | Una Libra de 20 sueldos ó 240 dineros de Lorena. | 2 31 |
| <i>Nápoles</i> | } | Un Ducato di regno de 5 tari ó 10 carlini.... | 16 28 |
| | | Una Libra de 1½ reales ó 60 maravedises.... | 3 43 |
| <i>Navarra</i> | } | Un Ducado de 10½ reales ó 392 maravedises.... | 20 16½ |
| | | Un Real de 36 maravedises ó 72 cornados.... | 1 30 |
| | } | Un Escudo de oro marche di banco..... | 38 4 |
| <i>Novi</i> | | Un Escudo de oro marche fuori di banco... | 34 31 |
| | } | Un Thaler de 1½ florines ó 90 kreitzers corrientes.. | 15 12 |
| <i>Nuremberg</i> | | Un Thaler de 1½ florines ó 90 kreitzers en luisas..... | 15 39 |
| | } | Un Thaler de 1½ florines ó 90 kreitzers en plata. | 12 27 |

| | | | | |
|-------------------------|---|----------------------------|-----|----|
| <i>Nuremberg</i> | } | Un Florin de 20 gruesos | 8 | 18 |
| | | ó 60 kreitzers, idem. | | |
| <i>Parma</i> | } | Un Lira de 20 soldi ó | 2 | |
| | | 240 denari di Parma. | | |
| <i>Pegu</i> | } | Un Tical..... | 12 | 19 |
| | | Un Thaler de 64 weisses | | |
| <i>Pernau</i> | } | ó 80 copeckes..... | 14 | 28 |
| | | Un Toman de 100 ma- | | |
| <i>Persia</i> | } | mudis..... | 108 | 30 |
| | | Un Florin de la Grande | | |
| <i>Polonia</i> | } | Polonia..... | 25 | |
| | | Un Florin de la Polonia | | |
| | } | Chica..... | 5 | 16 |
| | | Un Pagoda de 24 fanoi- | | |
| <i>Pondicheri</i> | } | nos..... | 38 | 12 |
| | | Un Rapia de 16 anas ó | | |
| | } | 30 sueldos..... | 9 | 1 |
| | | Un Thaler de 1½ florines ó | | |
| <i>Praga</i> | } | 90 kreitzers corrientes. | 15 | 12 |
| | | Un Florin de 60 kreitzers | | |
| | } | ó 80 gruesos..... | 10 | 8 |
| | | Un Thaler de 1½ flori- | | |
| <i>Ratisbona</i> | } | nes ó 90 kreitzers de | 15 | 12 |
| | | convencion..... | | |
| <i>Revel</i> | } | Un Thaler de 64 weisses | 14 | 28 |
| | | ó 80 copeckes..... | | |
| | } | Un Reichsthaler Alberto | 21 | |
| | | de 80 ferdings..... | | |
| <i>Riga</i> | } | Un Reichsthaler corriente | 15 | 26 |
| | | de 60 ferdings..... | | |
| | } | Un Escudo de estampa | 31 | 26 |
| <i>Roma</i> | | de oro de 1525 mezzic- | | |
| | } | cuatrini..... | 31 | 26 |
| | | Un Escudo de estampa de | | |
| | } | oro de 1523 mezzicuatrini. | 31 | 24 |
| | | | | |

256

| | | | |
|----------------------------|---|--|----|
| <i>Roma</i> | } Un Escudo moneda de 1000 mezzicuatrini..... | 20 | 28 |
| | | Un Reichsthaler de 3 mar- cos ó 48 sueldos lubs. | 17 |
| <i>Rostock</i> | } Un marco de 16 sueldos lubs..... | 5 | 31 |
| | | Un Rublo de 100 copec- kes en plata..... | 18 |
| <i>Rusia</i> | } Un Rublo de 100 copec- kes en cobre..... | 18 | 5 |
| | | Un Rublo de 100 copec- kes en vales..... | 18 |
| <i>San Eustaquio</i> | } Un Peso de 8 reales ó 48 sueldos corrientes..... | 17 | 7 |
| | | Un Florin de 15 batzes ó 60 kreitzers de cambio. | 11 |
| <i>San Gall</i> | } Un Florin de 15 batzes ó 60 kreitzers corrientes. | 9 | 4 |
| | | Una Lira de 20 soldi ó 240 denari corrientes..... | 3 |
| <i>San Remo</i> | } Un Tical de oro de 8 foan- gos ó 16 bisas de oro..... | 19 | 7 |
| <i>Siam</i> | | Un Tical de plata de 8 foangos de plata..... | 14 |
| | } Una oaza de 30 tari ó 600 grani..... | 50 | |
| <i>Sicilia</i> | | Un Escudo de 2 florini, 12 tari ó 240 grani..... | 60 |
| <i>Smirna</i> | } Un Escudo de Holanda ó piastra de 100 minas..... | 11 | 13 |
| | | Un Escudo de 1½ florines ó 3 libras tornesas..... | 11 |
| <i>Strasburgo</i> | } Un Florin de 2 libras, 15 batzes ó 40 sueldos tornesas..... | 7 | 19 |

| | | | |
|-----------------------|--|----|----|
| | Un Ryksdaler especie de 48 skillengs. | 22 | |
| <i>Suecia</i> | Un Daler ó un Dahler de 4 marcos ó 32 oeres de plata. | 3 | 28 |
| | Un Daler de 4 marcos ó 32 oeres de cobre. | 1 | 7 |
| <i>Surata</i> | Una Rupia de 16 anas ó 32 pones. | 10 | 4 |
| <i>Surinam</i> | Un Florin de 20 sueldos ó 320 dineros. | 6 | 28 |
| | Un Florin de 5 lire ó 60 kreizers corrientes de Viena. | 10 | 8 |
| <i>Trieste</i> | Un Florin de 5 lire ó 100 soldi corrientes de Trieste. | 9 | 25 |
| | Un Escudo ó 6 lire ó 120 soldi de Piamonte. | 27 | 19 |
| <i>Turin</i> | Una Lira de 20 soldi de Piamonte. | 4 | 20 |
| <i>Turquia</i> | Una Piastra ó peso de 100 minas ó caspros. | 10 | 32 |
| <i>Valencia</i> | Una libra de 10 reales ó 20 sueldos Valencianos. | 15 | 2 |
| | Un Ducado de 6½ lire ó 24 gruesos de banco. | 19 | 7 |
| <i>Venecia</i> | Un Ducado de 6½ lire ó 124 soldi correnti pi- coli. | 12 | 15 |
| | Un Thaler de 1½ florines ó 90 kreitzers corrien- tes. | 15 | 12 |
| <i>Viena</i> | Un Florin de 20 gruesos ó 60 kreitzers, idem. | 10 | 8 |

| | | | |
|---------------------|---|---|-------|
| | | | 254 |
| <i>Zante</i> | } | Un Real de 10 lire ó 100 soldi..... | 16 3 |
| | | Un Reichsthaler de 1½ florines ó 108 kreitzers de cambio..... | 19 15 |
| <i>Zurich</i> | } | Un Florin de 60 kreitzers de cambio..... | 10 25 |
| | | Un Florin de 60 kreitzers corrientes..... | 9 25 |
| | | Un Florin de 60 kreitzers en moneda blanca..... | 9 49 |

**TABLA DEL VALOR INTRINSECO DE LAS
MONEDAS DE ORO EFECTIVAS DE VARIOS PAISES EX-
TRANJEROS, REDUCIDAS A REALES DE VELLON
EFECTIVOS DE ESPAÑA.**

Reales mrs.

| | | |
|---|-----|----|
| Aguila (Eagle) de los Estados Uni- dos de América..... | 210 | 13 |
| Id. media Aguila (half Eagle)..... | 105 | 6½ |
| Adolfo de Suecia..... | 56 | 3 |
| Augusto de Saxonia..... | 78 | 19 |
| Cárlos de Brunsvick..... | 79 | 5 |
| Carolino de Baviera, del Palatina- do de Wirtemberg, &c..... | 100 | |
| Cruzado de oro de Portugal..... | 13 | |
| Doblon de ocho de España fabri- cado antes de 1772..... | 324 | 29 |
| Id. fabricado desde 1772 hasta 1784. | 321 | 6 |
| Id. fabricado desde 1785..... | 320 | |
| Dobraon de Portugal de 12800 reis.. | 346 | 21 |
| Doppia nueva de Saboya de 1755. | 114 | 30 |
| Ducado de Holanda..... | 45 | 3 |
| Id. del Imperio de Alemania... .. | 45 | 9 |
| Id. kreminitz de Hungría..... | 45 | 16 |
| Id. de Hamburgo..... | 45 | |
| Id. de Dinamarca, nuevo de doce marcos..... | 37 | 26 |
| Id. de Suecia..... | 44 | 25 |
| Florin de oro de Hanover..... | 34 | |
| Frederick ó Federico de Prusia... .. | 79 | 24 |
| Gigliato de Florencia..... | 45 | 24 |
| Guinea de Inglaterra..... | 100 | 31 |
| Imperial de 10 rublos de Rusia de 1755..... | 199 | 31 |

| | |
|---|--------|
| | 236 |
| Jorge de Hanover..... | 79 24 |
| Luis de Francia, de antes de 1775..... | 97 24 |
| Luis de Francia, desde 1775..... | 97 24 |
| Maximiliano de Baviera..... | 66 26 |
| Onza de Sicilia de 1800..... | 52 14 |
| Pagoda de Matras..... | 38 29 |
| Pistola ó doblon de Ginebra de 1752..... | 68 17 |
| Rupón ó rupono de Toscana.... | 137 23 |
| Rupia de oro del Gran Mogol..... | 44 26 |
| Ryder de Holanda..... | 6 6 |
| Sequino de Florencia..... | 24 24 |
| Id. de Génova..... | 25 25 |
| Id. de Roma..... | 8 8 |
| Id. de Saboya..... | 38 38 |
| Id. de Venecia..... | 29 29 |
| Soberano ó Seberino de Brabante..... | 10 10 |
| Sultanino de Turquía..... | 29 29 |
| Tical de Siam..... | 12 12 |
| Zeramabuco ó Sequino Gíngerli de Turquía..... | 24 24 |

**TABLA DEL VALOR INTRINSECO DE LAS
MONEDAS DE PLATA EFECTIVAS DE VARIOS PAISES EX-
TRANJEROS, REDUCIDAS A REALES DE VELLON
EFECTIVOS DE ESPAÑA.**

Reales mrs.

| | | |
|--|----|----|
| Carlino de Nápoles..... | 1 | 21 |
| Carolino de Suecia..... | 5 | 32 |
| Chilin, ó Schilling de Inglaterra..... | 4 | 19 |
| Corona, ó Crown de Inglaterra..... | 22 | 27 |
| Corona, ó krohn. de 4 marchos de Dinamarca..... | 12 | 12 |
| Cruzada de 480. reis de Portugal, desde 1750..... | 22 | 27 |
| Dollar ó peso de los Estados Unidos de América 1789..... | 20 | 5 |
| Ducado de Nápoles..... | 16 | 17 |
| Id. efectivo de Venecia..... | 15 | 21 |
| Ducaton de Holanda..... | 25 | 12 |
| Ducaton de Brabante..... | 24 | 2 |
| Id. de Saboya..... | 25 | 2 |
| Escudo de seis libras de Francia..... | 22 | 5 |
| Felipo de Milan..... | 21 | 30 |
| Florin de 28 sueldos de Holanda..... | 11 | 6 |
| Id. de 20 sueldos de Holanda.... | 7 | 31 |
| Id. del Imperio de Alemania.... | 10 | 11 |
| Id. de Austria, segun la ley de convencion..... | 9 | 22 |
| Francescono de Toscana..... | 21 | 6 |
| Genovina ó Cruzado de Génova... .. | 31 | 3 |
| Giorgino de Génova..... | 4 | 8 |
| Guistina de Venecia..... | 21 | 9 |
| Grouck ó gruco de Turquía..... | 13 | |

| | | |
|--|----|-----|
| | | 258 |
| Larin de Arabia | 3 | 20 |
| Livornina de Livonia de 1757 | 16 | 23 |
| Livornina della torre ó lanterna de Toscana | 20 | 22 |
| Livornina della rosa de Toscana | 19 | 27 |
| Leeuwendaalder ó escudo al Leon de Holanda | 16 | 27 |
| Madonina de Génova | 6 | 10 |
| Marco de 16 escalines ó sueldos de Hamburgo | 5 | 22 |
| Papeta de dos paoli de Roma | 3 | 32 |
| Patagon de Ginebra | 18 | 20 |
| Id. de Brabante | 20 | 10 |
| Id. de Liexa | 20 | 6 |
| Peseta provincial de Felipe V. de 1707 y 1708 | 2 | 4 |
| Peso duro de España fabricado has- ta 1772 | 25 | 10 |
| Peso duro de España fabricado des- pues de 1772 | 20 | |
| Piazza de 5 paoli, ó medio escudo Romano | 10 | |
| Reitchsthaler especie de Bala | 20 | 15 |
| Reichstaler, moneda imperial de constitucion | 21 | 30 |
| Id. moneda imperial de convencion | 19 | 12 |
| Id. particular de Emperadores, de Leopoldo | 20 | 20 |
| Id. de Josef I. | 20 | 24 |
| Id. de Carlos VI. | 20 | 30 |
| Id. de Brandemburgo | 20 | 4 |
| Id. de Prusia desde 1750 | 13 | 27 |
| Id. especie que constituye la moné- da de banco de Hamburgo | 21 | 8 |

R

| | | |
|--|----|----|
| Id. corriente de Hamburgo y de Lu- | 17 | 2 |
| beck. | 17 | 2 |
| Id. de Felipe II, Rey de España, | | |
| como Duque de Brabante y Con- | | |
| de de Holanda. | 23 | 24 |
| Id. de S. Gall. | 20 | 1 |
| Id. de Schaffhausen en Suiza. | 19 | 22 |
| Id. de Zurich. | 20 | 5 |
| Riksdaler de Suecia. | 21 | 8 |
| Id. de Dinamarca. | 21 | 3 |
| Id. de Holanda, moneda antigua. | 21 | |
| Id. de Holanda, moneda nueva de | | |
| $2\frac{1}{2}$ florines. | 20 | 4 |
| Id. de Holanda ó pieza de tres flo- | | |
| rines. | 23 | 28 |
| Id. de Brabante. | 20 | 11 |
| Rublo de Rusia fabricado desde 1759. | 17 | 13 |
| Rupia de Arcata. | 9 | |
| Id. de Bombay. | 9 | 9 |
| Id. de Madras. | 9 | 11 |
| Id. de Masulipatan. | 9 | 6 |
| Id. de Pondicheri. | 9 | 5 |
| Id. sicca del Gran Mogol. | 9 | 19 |
| Escudo de S. Giambatista en Génova. | 15 | 28 |
| Id. de Saboya de 1733 y 1754. | 22 | 9 |
| Id. de Saboya desde 1755. | 26 | 10 |
| Id. de Roma de 1753. | 20 | 2 |
| Id. de Venecia ó escudo della croze. | 24 | |
| Slota de Turquía. | 19 | 20 |
| Tallaro de Florencia. | 20 | 24 |
| Tarin de Nápoles | 13 | 10 |
| Testone antiguo de Roma. | 6 | 27 |
| Id. nuevo de Roma. | 6 | 12 |
| Thaler nuevo de balas de 30 barzes | | |
| de Suiza. | 16 | 10 |

| | | |
|---|----|-----|
| | | 260 |
| Id. nuevo, moneda de convencion | | |
| del Imperio..... | 14 | 16 |
| Id. corriente de Prusia de 1750 y | | |
| 1764..... | 13 | 24 |
| Tical de Siam..... | 14 | 24 |
| Torallo de Turquía..... | 13 | 24 |
| Zweidritels ó piezas de $1\frac{1}{2}$ florines | | |
| de Alemania antiguos..... | 12 | 9 |
| Idem nuevos..... | 10 | 24 |
| Idem de Brandemburgo de 1689 á | | |
| 1700..... | 10 | 17 |
| Id. de Brunswick de 1690 á 1693..... | 10 | 21 |
| Id. de Hanover de 1690 á 1694..... | 10 | 21 |
| Id. de Luneburgo..... | 10 | 24 |
| Id. de Saxonía..... | 10 | 24 |

MONEDAS MENUDAS DE VARIAS PARTES.

Reales mrs.

| | | |
|--|----|-----|
| Pieza de 3 batzes ó 12 kreitzers de Bala..... | 1 | 23 |
| De 5 batzes ó 10 sueldos de Berna..... | 1 | 3 |
| De 30 kreitzers, moneda de con- vencion..... | 4 | 27 |
| De 20 kreitzers, idem..... | 3 | 7 |
| De 17 kreitzers, idem..... | 2 | 22 |
| De 10 idem..... | 1 | 19 |
| De 7 idem..... | 1 | 2 |
| De 3 idem ó un grueso..... | 1 | 16 |
| Piezas de 24 escalines de Dinamarca..... | 4 | 4 |
| De 21 sueldos de Ginebra..... | 2 | 30 |
| De 2 sueldos de Holanda..... | | 25 |
| De 1 sueldo ó una placa, idem.. | | 12½ |
| De 8 sueldos lubs de Hamburgo.. | 2 | 27 |
| De 32 escalines de Mecklemburgo. | 11 | 12 |
| De 5 sueldos corrientes de Bra- bante..... | 1 | 19 |
| De 10 oeres de plata de Suecia... | 2 | 18 |
| De 5 idem..... | 1 | 9 |
| De 4 idem..... | | 21 |
| De 20 kreitzers de Zurich..... | 2 | 9 |
| De 15 idem..... | 2 | 6 |
| Plaqueta de Brabante desde 1755. | 1 | 2 |
| Polturack de 1½ gruesos de Polonia. | | 5 |
| Szostack de 6 dichos, idem..... | | 26 |
| Timpfe de 18 dichos, idem..... | 2 | 14 |
| Trojack de 3 dichos, idem..... | | 12 |

REGLAS BREVES Y FACILES PARA REDUCIR
VARIAS MONEDAS UNAS Á OTRAS.

PROPOSICION 1.^a

Reducir pesetas en plata á libras catalanas.

OPERACION.

Tómese el 4.^o de la partida v. g. de 16 el 4.^o, y de este la mitad que es 2, y sumadas estas dos resultas, haran 6 libras catalanas.

PRACTICA.

| | |
|-----------------|------|
| Pesetas..... | 16 |
| | — |
| El cuarto..... | 4 |
| La mitad..... | 2 |
| | — |
| Estas dos suman | 6 tt |

PROPOSICION 2.^a

Reducir las libras catalanas á pesetas en plata.

OPERACION.

Multiplicase la partida por 2. v. g. 6 por 2 hacen 12, de este tómese el tercio que es 4, y sumadas estas dos

hacen 16 pesetas.

PRACTICA.

| | |
|--------------------|---|
| Libras Catalanas. | 6 |
| Multiplicador. . . | 2 |
| | — |

| | |
|---------------------|----|
| Multiplicacion. . . | 12 |
| El tercio. | 4 |
| | — |

Estas dos suman 16 pes.

PROPOSICION 3.^a

Reducir los pesos fuertes á libras catalanas.

OPERACION.

Tómese tres mitades resultantes de la partida y sumadas juntas con la dicha harán las libras catalanas.

PRACTICA.

| | |
|--------------------|---|
| Pesos fuertes. . . | 8 |
| La mitad. | 4 |
| La mitad. | 2 |
| La mitad. | 1 |
| | — |

Las cuatro suman 15 tt

PROPOSICION 4.^a
Reducir las libras catalanas á pesos fuertes.

OPERACION.

Tómese el tercio y quinto de la partida y súmense las dos que harán los pesos fuertes.

PRACTICA.

Libras catalanas. 15

El tercio. 5

El quinto. 3

Estas dos suman 8 ps. fs.

PROPOSICION 5.^a
Reducir las libras catalanas á reales de vellon efectivos.

OPERACION.

Multiplíquese la partida por 8, del cociente tómese el 3.^o y súmense las dos partidas, que juntas harán los rs.

PRACTICA.

Libras catalanas. 3

Multiplicador. . . 8

Multiplacacion. . . 24

El tercio. 8

Estas dos suman 32 rs.

PROPOSICION 6.^a
Reducir reales efectivos á libras catalanas.

OPERACION.

Tómese el 4.^o de la partida, otro 4.^o del resultado, y de este la mitad; y sumando las dos últimas partidas harán las libras.

PRACTICA.

Reales efectivos. . 32

El cuarto. 8

El cuarto. 2

La mitad. 1

Sumadas estas dos 32

PROPOSICION 7.^a
Reducir las onzas de oro á libras catalanas.

OPERACION.

Multiplíquese la partida por 30 y el cosiente serán las libras.

PRACTICA.

Onzas de oro. . . . 2

Multiplicador. . . 30

Multiplacacion. . . 60

PROPOSICION 8.^a

Reducir las libras catalanas á onzas de oro.

OPERACION.

Tómese el tercio de la partida y suprimase la última cifra y serán las onzas.

PRACTICA.

Libras catalanas. 60
El tercio. 20

Omitido el cero son 2 on.

PROPOSICION 9.^a

Reducir pesos de 14 rs. catalanes á libras de la misma moneda.

OPERACION.

Tómense de la partida dos quintos y sumados con ella harán las libras.

PRACTICA.

Pesos. 15
El quinto. 3
Otro quinto. 3

Súmese todo. . . . 21 tt

PROPOSICION 10.^a

Reducir libras catalanas á pesos de 14 rs. de la misma moneda.

OPERACION.

Tómese el séptimo de la partida habiéndole añadido un cero, y tómese la mitad.

PRACTICA.

Libras catalanas. 21
— Añádase un cero. 210

El séptimo. . . . 30

La mitad. 15 ps.

PROPOSICION 11.^a

Reducir pesos de 15 rs. catalanes á libras de la misma moneda.

OPERACION.

Tómese la mitad de la partida, y súmense las dos que harán las libras.

PRACTICA.

Pesos. 15
La mitad. 6

Sumadas las dos. 18 tt

PROPOSICION 12.^a

Reducir libras catalanas á pesos de 15 rs. de la misma moneda.

OPERACION.

Tómese la mitad de la partida, del cociente el tercio, y sumadas las dos serán los pesos.

PRACTICA.

Libras catalanas. 18

La mitad. 9

El tercio. 3

Sumadas las dos. 12 ps.

PROPOSICION 13.^a

Reducir libras catalanas á libras valencianas.

OPERACION.

Multiplíquese la partida por 5, del resultado tómese el 7.^o, y serán las libras.

PRACTICA.

Libras catalanas. 14

Multiplicador. . . 5

Multiplificacion. . . 70

El séptimo. . . . 10 tt

PROPOSICION 14.^a

Reducir libras valencianas, á libras catalanas.

OPERACION.

De la partida tómese dos veces el 5.^o, y sumadas las tres harán las libras catalanas.

PRACTICA.

Libras valencianas 10

El quinto. 2

Otro. 2

Sumadas las tres. 14 tt

PROPOSICION 15.^a

Reducir libras catalanas, á libras aragonesas.

OPERACION.

Multiplíquese la partida por 4; y del resultado tómese el 7.^o, y serán las libras.

PRACTICA.

Libras catalanas. 7

Multiplicador. . . 4

Multiplificacion. . . 28

El séptimo. . . . 4 tt

PROPOSICION 16.^a

Reducir libras aragonesas á libras catalanas.

OPERACION.

Multiplíquese la partida por 7, y del resultado tómese

el 4.^o y serán las libras.

PRACTICA.

Libras aragonesas 4

Multiplificador. . . 7

Multiplificacion. . . 28

El cuarto. 7 tt

INSTRUCCION

Que da la suprema Junta de Comercio y Moneda á los Contrastos para que descuenten las faltas que hallaren en las monedas de oro y plata, que por defectuosas les presenten para reconocer y regular su valor intrínseco, segun lo resuelto por S. M. á consulta del propio Tribunal de 25 de Junio de 1804.

I.

Toda la moneda sea de plata ó de oro, que por desfalcada, ó en cualquier modo adulterada, ó viciada, se presente á los Contrastos, la chafarán, cortarán, pesarán, y darán una certificacion de su falta é intrínseco valor á que quedan reducidas, para que por él se reciba en las Reales Cajas, ó en las de Consolidacion, y las remitan á las Gasas de Moneda para su refundicion.

II.

Descuento de las faltas de moneda.

Para esta operacion se observará puntualmente lo prevenido en el único auto del tít. 22, lib. 5.^o de los acordados, que dice así:

» Siempre que en el doblon de ocho escudos de oro no llegue la falta al valor de medio real de plata, que corresponde á diez cuartos de vellon, no se descontará cosa alguna; pero en llegando la falta al referido medio real de plata, se descontarán los expresados diez cuartos; si la falta lle-

»gare al valor de tres cuartillos de real de plata,
 » se descontarán quince cuartos; y si fuere de real
 » de plata entero, se bajarán veinte cuartos; y si
 » llegare á cinco cuartillos de real de plata, se des-
 » contarán veinte y cinco cuartos; y á esta pro-
 » porcion las faltas de mayor cantidad que se re-
 » conocieren: entendiéndose que las que excedieren
 » de medio real de plata, se han de bajar de cuar-
 » tillo en cuartillo de real de plata; pero sin des-
 » contar cosa alguna de los quebrados que pudiere
 » haber entre cuartillos enteros: en el doblon de á
 » cuatro escudos se regularán y practicarán los des-
 » cuentos de las faltas en la misma forma que va pre-
 » venido en lo que toca á los doblones de á ocho escu-
 » dos: en el doblon de á dos escudos se descontará la
 » falta en llegando á un cuartillo de real de plata, que
 » corresponde á cinco cuartos de vellon; y no se des-
 » contará cosa alguna en siendo menor la falta; y en
 » llegando esta á medio real de plata, se bajarán diez
 » cuartos; y si la falta fuere de tres cuartillos, se des-
 » contarán quince cuartos, y á esta proporcion las
 » demas faltas, regulándolas y practicándolas de cuar-
 » tillo en cuartillo de real de plata; pero sin des-
 » contar cosa alguna de los quebrados que pudiere ha-
 » ber entre los cuartillos enteros; y en el escudo de
 » oro se regularán y practicarán los descuentos en
 » la misma forma que se ha explicado para lo que
 » toca á la moneda de á dos escudos."

Pesas dinerales de que deben usar los Contrastes para pesar las monedas de oro y plata, las de sus faltas y lo que se debe descontar.

Las pesas mayores, que llaman *dinerales*, y son de laton torneado, son cinco, las cuales sirven para pesar las monedas siguientes:

La primera y mayor, que tiene este señal (vooo), sirve para pesar el doblon de á ocho escudos de oro, y tambien para pesar el real de á ocho grueso que hoy vale diez de plata provincial.

La segunda, que tiene este signo (oooo), sirve para el doblon de á cuatro escudos de oro, y para el real de á cuatro grueso, que hoy vale cinco de plata provincial.

La tercera tiene esta marca (oo), y es para el doblon de á dos escudos de oro, y corresponde al real de á dos de cuarenta cuartos.

La cuarta tiene esta señal (o), y sirve para el escudo de oro, y corresponde al real de plata de veinte cuartos.

La quinta que tiene esta marca ($\frac{1}{2}$), corresponde al medio real de plata de valor de diez cuartos, y sirve para regular y descontar la falta de diez reales de plata provincial en el oro y en las monedas de plata de diez cuartos.

Ademas de estas cinco pesas hay otras cinco de laton de chapa, las cuales sirven solo para descontar las faltas de las monedas de oro y plata en la forma siguiente:

La primera, que tiene esta marca (oooo) en el oro vale cinco reales de plata provincial, y en la plata cinco cuartos.

La segunda, que tiene esta (oo), vale en el oro dos reales y medio de plata provincial, y en la plata diez maravedis.

La tercera, que lleva esta señal (o), vale en el oro veinte cuartos, y en la plata cinco maravedis.

La cuarta, que lleva esta ($\frac{1}{2}$), vale en el oro diez cuartos, y no se descuenta en la plata.

La quinta, que lleva esta ($\frac{1}{4}$), vale en el oro cinco cuartos, y no se descuenta en la plata.

IV.

Tabla para descontar las faltas en la moneda antigua de oro por el aumento dado á esta.

| Faltas. Cuartos. | Acercidas. Cuartos mrs. | Reducidas. Reales mrs. |
|---------------------|----------------------------|---------------------------|
| 5 | 5 1 | 0 21 |
| 10 | 10 2 | 1 8 |
| 15 | 15 3 | 1 29 |
| 20 | 21 1 | 2 17 |
| 25 | 26 2 | 3 4 |
| 30 | 31 3 | 3 25 |
| 35 | 37 1 | 4 13 |
| 40 | 42 2 | 5 |
| 45 | 47 3 | 5 21 |
| 50 | 53 1 | 6 9 |
| 55 | 58 2 | 6 30 |
| 60 | 63 3 | 7 17 |
| 65 | 69 1 | 8 5 |
| 70 | 74 2 | 8 26 |
| 75 | 79 3 | 9 13 |
| 80 | 85 1 | 10 1 |

| Faltas. Cuartos. | Acrecidas. | | Reducidas. | |
|---------------------|------------|------|------------|------|
| | Cuartos | mrs. | Reales | mrs. |
| 85 | 90 | 2 | 10 | 22 |
| 90 | 95 | 3 | 11 | 29 |
| 95 | 101 | 1 | 11 | 31 |
| 100 | 106 | 2 | 12 | 18 |
| 200 | 213 | 1 | 25 | 3 |
| 300 | 319 | 3 | 37 | 21 |
| 400 | 426 | 2 | 50 | 6 |
| 500 | 533 | | 62 | 24 |
| 600 | 639 | 3 | 75 | 9 |
| 700 | 746 | 1 | 87 | 27 |
| 800 | 853 | | 100 | 12 |
| 900 | 959 | 3 | 112 | 31 |
| 1000 | 1066 | 1 | 125 | 15 |
| 2000 | 2132 | 3 | 250 | 31 |
| 3000 | 3199 | | 376 | 12 |
| 4000 | 4265 | 2 | 501 | 28 |
| 5000 | 5332 | | 627 | 10 |
| 6000 | 6398 | 1 | 752 | 25 |
| 7000 | 7464 | 3 | 878 | 7 |
| 8000 | 8531 | 1 | 1003 | 23 |
| 9000 | 9597 | 2 | 1129 | 4 |
| 10000 | 10664 | | 1254 | 20 |

ADVERTENCIA.

Como en esta tabla se han omitido los quebrados de maravedí para evitar confusión, y para que sea exacta, se ha seguido por menor hasta un mil cuartos: se previene, que si el sumario de los descuentos que deben hacerse por razón de faltas, según el valor antiguo, fuere justamente 1280 cuartos, al sumario de lo que corresponde en esta ta-

rifa á los mil cuartos, y á los 280 se debe añadir un maravedí, que impertan los dos quebrados omitidos en estas dos partidas. Y así á los 1280 cuartos en el valor antiguo corresponden en el nuevo 1365 cuartos, que son 160 reales y 20 maravedis de vellón; teniéndose presente esto siempre que en los sucesivos millares se agregue el número 280.

V.

Tabla para descontar las faltas que contengan los doblones del nuevo sello.

| Faltas. Cuartos. | Acrecidas. | | Réducidas. | |
|---------------------|------------|------|------------|------|
| | Cuartos | mrs. | Reales | mrs. |
| 5 | 5 | 1 | 0 | 21 |
| 10 | 10 | 2 | 1 | 8 |
| 15 | 15 | 3 | 1 | 29 |
| 20 | 21 | 1 | 2 | 17 |
| 25 | 26 | 2 | 3 | 4 |
| 30 | 31 | 3 | 3 | 25 |
| 35 | 37 | | 4 | 12 |
| 40 | 42 | 2 | 5 | |
| 45 | 47 | 3 | 5 | 21 |
| 50 | 53 | | 6 | 8 |
| 55 | 58 | 1 | 6 | 23 |
| 60 | 63 | 3 | 7 | 17 |
| 65 | 69 | | 8 | 4 |
| 70 | 74 | 1 | 8 | 25 |
| 75 | 79 | 2 | 9 | 12 |
| 80 | 85 | | 10 | |
| 85 | 90 | 1 | 10 | 21 |
| 90 | 95 | 2 | 11 | 8 |
| 95 | 100 | 3 | 11 | 29 |

| Faltas. Cuartos. | Acercidas. Cuartos mrs. | Reducidas. Reales á mrs. |
|---------------------|----------------------------|-----------------------------|
| 100 | 106 1 | 112 17 |
| 200 | 212 2 | 225 34 |
| 300 | 318 3 | 337 51 |
| 400 | 425 | 450 68 |
| 500 | 531 1 | 62 17 |
| 600 | 637 2 | 75 34 |
| 700 | 743 3 | 87 51 |
| 800 | 850 | 100 68 |
| 900 | 956 1 | 112 17 |
| 1000 | 1062 2 | 125 34 |
| 2000 | 2125 | 250 68 |
| 3000 | 3187 2 | 375 102 |
| 4000 | 4250 | 500 136 |
| 5000 | 5312 2 | 625 170 |
| 6000 | 6375 3 | 750 204 |
| 7000 | 7437 3 | 875 238 |
| 8000 | 8500 | 1000 272 |
| 9000 | 9562 3 | 1125 306 |
| 10000 | 10625 3 | 1250 340 |

Y para que los Contrastistas puedan observar puntualmente las reglas precedentes (que conservarán con la debida reserva) en los casos que les ocurran, se les entregará un ejemplar impreso de ellas al tiempo que se les expidan sus títulos. Madrid 15 de Diciembre de 1804.

ÍNDICE

DE LAS REDUCCIONES Y TABLAS

QUE CONTIENE EL PRESENTE TRATADO.

| | <u>Páginas.</u> |
|---|-----------------|
| <i>Razon de las monedas de Castilla, de su valor y del que tienen en Cataluña.</i> | 5 |
| <i>Razon de las monedas de Cataluña, de su valor, y de su equivalencia en Reales de vellon.</i> | 7 |

PRIMERA PARTE.

Reduccion de las monedas mas corrientes efectivas é imaginarias de Castilla, á reales de vellon efectivos de la misma Provincia, cuyo propio valor tienen en Cataluña.

| | |
|---|----|
| <i>De Reales vellon efectivos, á Reales vellon efectivos.</i> | 8 |
| <i>De Pesetas, á Reales vellon efectivos.</i> | 8 |
| <i>De Pesos fuertes y Durillos de oro nuevos y viejos, á Reales vellon efectivos.</i> | 9 |
| <i>De Doblones de oro del cuño moderno y antiguo, á Reales vellon efectivos.</i> | 12 |

| | |
|---|----|
| <i>De Onzas de oro antiguas y modernas, á Reales de vellon efectivos.</i> | 18 |
| <i>De Reales de plata vieja de 16 cuartos, á Reales de vellon efectivos.</i> | 22 |
| <i>De Pesos de 15 reales 2 maravedises, á Reales de vellon efectivos.</i> | 24 |
| <i>De Ducados de 375 maravedises de plata antigua, á Reales de plata antigua, y á Reales de vellon efectivos.</i> | 26 |
| <i>De Doblones de 4 pesos sencillos, á Reales de vellon efectivos.</i> | 32 |

SEGUNDA PARTE.

Reduccion de las monedas efectivas é imaginarias de Castilla, á Reales de vellon nominales y Reales de vellon catalanes.

| | |
|---|----|
| <i>De Maravedises efectivos, á Maravedises nominales y Dineros catalanes.</i> | 34 |
| <i>De Reales de vellon efectivos, á Reales vellon nominales y catalanes.</i> | 35 |
| <i>De Reales de Plata de 16 cuartos de Castilla á Reales de vellon nominal y Reales de vellon catalan.</i> | 40 |
| <i>De Pesetas á Reales de vellon nominal y Reales de vellon catalan.</i> | 44 |
| <i>De Pesos de 128 cuartos, á Reales de vellon nominal y Reales de vellon catalan.</i> | 47 |
| <i>De ducados de 375 maravedises de plata antigua, á Reales de la misma especie, y á Reales de vellon nominal y vellon catalan.</i> | 51 |
| <i>De pesos fuertes y durillos de oro nuevos, á Reales de vellon nominal y vellon catalan.</i> | 57 |
| <i>De Escuditos ó Durillos de oro antiguos, á</i> | |

| | |
|---|----|
| <i>Reales de vellon nominal y Reales de vellon catalan.</i> | 60 |
| <i>De Doblonos de 4 pesos sencillos ó sean 60 reales 8 maravedises vellon , á Reales vellon nominal y vellon catalan.</i> | 64 |
| <i>De Doblonos de oro del cuño moderno , á Reales de vellon nominal y vellon catalan.</i> | 68 |
| <i>De Doblonos de á dos escudos del cuño antiguo , á Reales de vellon nominal y vellon catalan.</i> | 72 |
| <i>De Doblonos de á ocho á Reales de vellon nominal y vellon catalan.</i> | 76 |
| <i>De Doblonos de á ocho antiguos , á Reales de vellon nominal y vellon catalan.</i> | 80 |

Reduccion de las monedas de Castilla, á libras sueldos y dineros catalanes.

| | |
|--|------|
| <i>De Reales de vellon efectivos , á libras , sueldos y dineros Catalanes.</i> | 84 |
| <i>De Reales de plata de 16 cuartos de Castilla , á libras , sueldos y dineros de Cataluña.</i> | 87 |
| <i>De Pesetas de Castilla , á libras , sueldos y dineros de Cataluña.</i> | 89 |
| <i>De pesos de 128 cuartos de Castilla , á libras , sueldos y dineros catalanes.</i> | 91 |
| <i>De Ducados de 375 maravedises de plata antigua , á libras , sueldos y dineros catalanes.</i> | 93 |
| <i>De Duros ó Pesos fuertes y durillos de oro nuevos , á libras sueldos y dineros catalanes.</i> | 99 |
| <i>De Escuditos ó durillos de oro antiguos , á libras , sueldos y dineros catalanes.</i> | 101 |
| <i>De Doblonos sencillos , á libras , sueldos y dineros catalanes.</i> | 118. |

| | |
|---|-----|
| 277 | |
| <i>De Doblonos de dos escudos del cuño antiguo y moderno, á libras, sueldos y dineros catalanes.</i> | 120 |
| <i>De Doblonos de á ocho ó sean onzas modernas y antiguas, á libras, sueldos y dineros catalanes.</i> | 127 |
| <i>De Reales vellon efectivos, á Pesetas, sueldos y dineros catalanes.</i> | 131 |
| <i>De Doblonos de oro del cuño antiguo y moderno, á pesetas, sueldos y dineros catalanes.</i> | 133 |

TERCERA PARTE.

Reduccion de maravedises y reales de vellon nominal de Castilla, á maravedises y Reales de vellon efectivos tambien de Castilla, y á dineros y Reales de vellon catalan.

| | |
|--|-----|
| <i>De Maravedises nominales, á maravedises efectivos y dineros catalanes.</i> | 134 |
| <i>De Reales de vellon nominales, á reales de vellon efectivos y reales catalanes.</i> | 136 |
| <i>De Reales de vellon nominales, á pesetas, sueldos y dineros catalanes.</i> | 141 |
| <i>De Reales de vellon nominales, á libras sueldos y dineros catalanes.</i> | 145 |
| <i>De Reales de vellon nominales, á durillos antiguos, pesetas, sueldos y dineros catalanes.</i> | 149 |

CUARTA PARTE.

Reduccion de las monedas catalanas, á Reales vellon nominales y Reales vellon efectivos de Castilla.

| | |
|---|-----|
| <i>De Dineros catalanes á maravedises nominales y efectivos.</i> | 154 |
| <i>De sueldos catalanes á reales de vellon nominales y efectivos de Castilla.</i> | 155 |
| <i>De Reales vellon catalanes, á Reales de vellon nominales y efectivos de Castilla.</i> | 156 |
| <i>De Libras catalanas, á Reales de vellon nominales y efectivos de Castilla.</i> | 161 |
| <i>De Pesos de 14 reales de ardites, á Reales de vellon nominales y efectivos de Castilla.</i> | 165 |
| <i>De Doblonos de 56 reales ardites á Reales de vellon nominales y efectivos de Castilla.</i> | 169 |
| <i>De Doblonos de oro efectivos de 70 reales catalanes, á Reales vellon nominales y efectivos de Castilla.</i> | 173 |
| <i>De Papeletas de 75 libras catalanas, á Reales de vellon nominales y efectivos de Castilla.</i> | 177 |
| <i>De Pesos de 14 reales ardites, á Reales ardites, libras sueldos y dineros catalanes.</i> | 181 |
| <i>De Doblonos de cambio de 56 reales ardites á reales tambien de ardites, y á libras, sueldos y dineros catalanes.</i> | 185 |
| <i>De Durillos antiguos, á Doblonos de 56 reales ardites.</i> | 189 |
| <i>De Doblonos antiguos de 56 reales de ardites, á durillos, pesetas, sueldos y dineros catalanes.</i> | 191 |
| <i>De Doblonos de oro de 70 reales ardites, á</i> | |

| | | |
|-----|--|-----|
| 279 | | |
| | <i>Reales tambien de ardites y libras catalanas.</i> | 193 |
| | <i>De Papeletas de 75 libras catalanas ó sean 40 duros, á Reales ardites y á libras catalanas.</i> | 195 |
| | <i>De Reales de ardites, á pesetas, sueldos y dineros catalanes.</i> | 197 |
| | <i>De Reales ardites, á Durillos antiguos, pesetas, sueldos y dineros catalanes.</i> | 199 |
| | <i>De Reales catalanes, á Libras catalanas, Pesos de 14 reales ardites, y doblones de 56 y 70 reales tambien de ardites.</i> | 201 |
| | <i>De Reales catalanes, á Pesetas y reales vellon efectivos, y á Duros y reales de vellon tambien efectivos.</i> | 203 |

QUINTA PARTE.

| | | |
|--|---|-----|
| | <i>Tabla de las monedas de las Provincias de Aragon, Valencia y Mallorca, asi efectivas como imaginarias.</i> | 205 |
| | <i>Valor recíproco de las monedas de Castilla, Cataluña, Aragon, Valencia y Mallorca.</i> | 207 |
| | <i>Reduccion recíproca de Reales efectivos de Castilla y Reales ardites de Cataluña, á dineros sueldos y libras de Aragon, Valencia y Mallorca.</i> | |
| | <i>De Maravedises y Reales de vellon efectivos de Castilla, á Libras sueldos y dineros de Aragon.</i> | 208 |
| | <i>De Dineros Sueldos y Libras de Aragon á Reales y maravedises de vellon efectivos de Castilla.</i> | 211 |

| | |
|---|-----|
| | 265 |
| <i>De Maravedises y Reales de vellon efectivos de Castilla, á Libras, sueldos y dineros de Valencia.</i> | 214 |
| <i>De Dineros, Sueldos y Libras de Valencia, á Reales y maravedises de vellon efectivos de Castilla.</i> | 216 |
| <i>De Maravedises y Reales de vellon efectivos de Castilla, á Libras sueldos y dineros de Mallorca.</i> | 219 |
| <i>De Dineros, Sueldos y Libras Mallorquinas, á Reales y maravedises de vellon efectivos de Castilla.</i> | 221 |
| <i>De Dineros y Reales de ardites de Cataluña, á Libras, sueldos y dineros de Aragon.</i> | 224 |
| <i>De Dineros, Sueldos y Libras de Aragon, á Libras, sueldos y dineros de Cataluña.</i> | 226 |
| <i>De Dineros y Reales de ardites de Cataluña, á Libras, sueldos y dineros de Valencia.</i> | 228 |
| <i>De Dineros, Sueldos y Libras de Valencia, á Libras, sueldos y dineros de Cataluña.</i> | 230 |
| <i>De Dineros y Reales de ardites de Cataluña, á Libras sueldos y dineros de Mallorca.</i> | 232 |
| <i>De Dineros, Sueldos y Libras Mallorquinas á Libras, sueldos y dineros catalanes.</i> | 234 |

Navarra.

| | |
|---|-----|
| <i>Especies de moneda que corren en esta Provincia, y su valor en Reales y maravedises de vellon de Castilla, y en maravedises del mismo Navarra.</i> | 237 |
| <i>De Cornados y Maravedises de Navarra, á Reales y maravedises de Castilla.</i> | 238 |

| | | |
|-------|---|-----|
| • 281 | Valor de varias monedas extranjeras. | |
| | Valor de varias monedas de Francia, cuya circulacion está autorizada por ahora en España en virtud del Real decreto de 3 de Setiembre de 1812. | 240 |
| | Valor de las guineas inglesas, cuya circulacion está autorizada interinamente en España, por Real decreto de 13 de Junio de 1813. | 240 |
| | Tabla de las monedas, en que se tienen las cuentas en varios Países, y su correspondencia á Reales de vellon moneda castellana. | 241 |
| | Tabla del Valor intrínseco de las monedas de oro efectivas de varios Países extranjeros, reducidas á Reales de vellon efectivos de España. | 255 |
| | Tabla del valor intrínseco de las monedas de plata efectivas de varios Países extranjeros, reducidas á Reales de vellon efectivos de España. | 257 |
| | Tabla de las monedas menudas de varias partes, reducidas á reales y maravedises de vellon. | 261 |
| | Reglas breves y fáciles, para reducir varias monedas unas á otras. | 262 |
| | Instruccion que da la Suprema Junta de Comercio y Moneda á los Contrastes para que descuenten las faltas que hallaren en las monedas de oro y plata, que por defectuosas las presenten para reconocer y regular su valor intrínseco, segun lo resuelto por S. M. á consulta del propio Tribunal de 25 de Junio de 1804. | 267 |

